COBACAM

Cuenta Pública – Cuarto Trimestre
Entidad federativa: CAMPECHE

2018

Información contable

1. Estado de actividades
2. Estado de situación financiera
3. Estado de cambios en la situación financiera
4. Estado analítico del activo
5. Estado analítico de la deuda y otros pasivos
6. Estado de variación en la Hacienda Pública
7. Flujo de efectivo
8. Conciliación entre los Ingresos Presupuestales y Contables
9. Conciliación entre los Egresos Presupuestales y Contables
10. Informes sobre pasivos contingentes
11. Notas a los estados financieros

Información presupuestaria

1. Estado analítico de ingresos
2. Estado analítico del ejercicio del Presupuesto de Egresos por clasificación administrativa
3. Estado analítico del ejercicio del Presupuesto de Egresos en clasificación económica (por Tipo de gasto)
4. Estado analítico del ejercicio del Presupuesto de Egresos en clasificación por objeto del gasto (Capítulo y Concepto)
5. Estado analítico del ejercicio del Presupuesto de Egresos en clasificación funcional (Finalidad y Función)
6. Endeudamiento Neto
7. Intereses de la Deuda
8. Indicadores de Postura Fiscal

Información programática

1. Gasto por categoría programática
2. Programas y proyectos de inversión
3. Indicadores para resultados

Anexos

1. Relación de bienes inmuebles que componen el patrimonio del ente público.
2. Relación de bienes muebles que componen el patrimonio del ente público.
3. Relación de cuentas productivas específicas
4. Formato del ejercicio y destino de gasto federalizado y reintegros
5. Relación de esquemas bursátiles y de coberturas financieras
6. Clasificación Económica de los Ingresos, de los Gastos y del Financiamiento de los Entes Públicos.

Formatos LDF:

1. Estado de Situación Financiera Detallado
2. Informe Analítico de la Deuda Pública y Otros Pasivos
3. Informe Analítico de Obligaciones Diferentes de Financiamientos
4. Balance Presupuestario
5. Estado Analítico de Ingresos Detallado

6.a Estado Analítico del Presupuesto de Egresos Detallado Clasificación por Objeto del Gasto (Capítulo y Concepto)

6.b Estado Analítico del Presupuesto de Egresos Detallado Clasificación Administrativa

6.c Estado Analítico del Presupuesto de Egresos Detallado Clasificación Funcional (Finalidad y Función)

6.d Estado Analítico del Presupuesto de Egresos Detallado Clasificación de Servicios Personales por Categoría

ANEXO 3 -Guía de Cumplimiento de la Ley de Disciplina Financiera de las Entidades Federativas y los Municipios

INFORMACIÓN CONTABLE

CUENTA PÚBLICA 2018
Estado de Actividades
Del 1o. de enero al 31 de diciembre de 2018 y 2017
(Pesos)

ENTE PÚBLICO: COLEGIO DE BACHILLERES DEL ESTADO DE CAMPECHE

Concepto	2018	2017
INGRESOS Y OTROS BENEFICIOS		
Ingresos de la Gestión	**5,613,362.50**	**5,203,959.30**
Impuestos	0.00	0.00
Cuotas y Aportaciones de Seguridad Social	0.00	0.00
Contribuciones de Mejoras	0.00	0.00
Derechos	0.00	0.00
Productos de Tipo Corriente	108,044.57	54,990.01
Aprovechamientos de Tipo Corriente	0.00	0.00
Ingresos por Venta de Bienes y Servicios	5,505,317.93	5,148,969.29
Ingresos no Comprendidos en las Fracciones de la Ley de Ingresos Causados en Ejercicios Fiscales Anteriores Pendientes de Liquidación o Pago	0.00	0.00
Participaciones, Aportaciones, Transferencias, Asignaciones, Subsidios y Otras Ayudas	**420,725,914.93**	**396,271,561.07**
Participaciones y Aportaciones	125,025.87	260,001.50
Transferencias, Asignaciones, Subsidios y Otras ayudas	420,600,889.06	396,011,559.57
Otros Ingresos y Beneficios	**23,014.12**	**95.20**
Ingresos Financieros	0.00	0.00
Incremento por Variación de Inventarios	0.00	0.00
Disminución del Exceso de Estimaciones por Pérdida o Deterioro u Obsolescencia	0.00	0.00
Disminución del Exceso de Provisiones	0.00	0.00
Otros Ingresos y Beneficios Varios	23,014.12	95.20
Total de Ingresos y Otros Beneficios	**426,362,291.55**	**401,475,615.57**
GASTOS Y OTRAS PÉRDIDAS		
Gastos de Funcionamiento	**419,214,965.45**	**394,317,245.67**
Servicios Personales	329,547,584.89	282,291,346.98
Materiales y Suministros	13,548,717.94	13,664,467.71
Servicios Generales	76,118,662.62	98,361,430.98
Transferencias, Asignaciones, Subsidios y Otras Ayudas	**0.00**	**2,222,087.30**
Transferencias Internas y Asignaciones al Sector Público	0.00	2,222,087.30
Transferencias al Resto del Sector Público	0.00	0.00
Subsidios y Subvenciones	0.00	0.00
Ayudas Sociales	0.00	0.00
Pensiones y Jubilaciones	0.00	0.00
Transferencias a Fideicomisos, Mandatos y Contratos Análogos	0.00	0.00
Transferencias a la Seguridad Social	0.00	0.00
Donativos	0.00	0.00
Transferencias al Exterior	0.00	0.00
Participaciones y Aportaciones	**0.00**	**0.00**
Participaciones	0.00	0.00
Aportaciones	0.00	0.00
Convenios	0.00	0.00
Intereses, Comisiones y Otros Gastos de la Deuda Pública	**0.00**	**0.00**
Intereses de la Deuda Pública	0.00	0.00
Comisiones de la Deuda Pública	0.00	0.00
Gastos de la Deuda Pública	0.00	0.00
Costo por Coberturas	0.00	0.00
Apoyos Financieros	0.00	0.00
Otros Gastos y Pérdidas Extraordinarias	**12,556,771.18**	**4,132,861.20**
Estimaciones, Depreciaciones, Deterioros, Obsolescencia y Amortizaciones	12,556,771.00	0.00
Provisiones	0.00	0.00
Disminución de Inventarios	0.00	0.00
Aumento por Insuficiencia de Estimaciones por Pérdida o Deterioro y Obsolescencia	0.00	0.00
Aumento por Insuficiencia de Provisiones	0.00	0.00
Otros Gastos	0.18	4,132,861.20
Inversión Pública	**0.00**	**0.00**
Inversión Pública no Capitalizable	0.00	0.00
Total de Gastos y Otras Pérdidas	**431,771,736.63**	**400,672,194.17**
Resultados del Ejercicio (Ahorro/Desahorro)	**(5,409,445.08)**	**803,421.40**

Bajo protesta de decir verdad declaramos que los Estados Financieros y sus Notas, son razonablemente correctos y responsabilidad del emisor

ELABORÓ	REVISÓ	AUTORIZÓ
C.P. JOSE ISIDRO BARAHONA PEREZ	C.P. JULIO ANTONIO TUZ COLLI	ING. ADLEMI SANTIAGO RAMIREZ, M. en M.
ENCARGADO DEL DEPARTAMENTO DE CONTABILIDAD	ENCARGADO DE LA DIRECCIÓN ADMINISTRATIVA	DIRECTORA GENERAL

09/03/2019 11:36:26 a. m.

CUENTA PÚBLICA2018
Estado de Situación Financiera
Del 1o. de enero al 31 de diciembre de 2018 y 2017
(Pesos)

ENTE PÚBLICO: COLEGIO DE BACHILLERES DEL ESTADO DE CAMPECHE

Concepto	Año 2018	Año 2017
ACTIVO		
Activo Circulante		
Efectivo y Equivalentes	45,520,871.58	29,265,656.84
Derechos a Recibir Efectivo o Equivalentes	19,498,802.20	40,385,982.20
Derechos a Recibir Bienes o Servicios	0.00	165,903.00
Inventarios	0.00	0.00
Almacenes	0.00	0.00
Estimación por Pérdida o Deterioro de Activos Circulantes	0.00	195.00
Otros Activos Circulantes	0.00	0.00
Total de Activos Circulantes	65,019,673.78	69,817,737.04
Activo No Circulante		
Inversiones Financieras a Largo Plazo	0.00	0.00
Derechos a Recibir Efectivo o Equivalentes a Largo Plazo	0.00	0.00
Bienes Inmuebles, Infraestructura y Construcciones en Proceso	152,771,144.14	152,771,144.14
Bienes Muebles	155,574,569.46	148,683,420.77
Activos Intangibles	5,435,529.97	5,435,529.97
Depreciación, Deterioro y Amortización Acumulada de Bienes	(99,651,233.52)	(75,058,241.52)
Activos Diferidos	525,555.06	525,555.06
Estimación por Pérdida o Deterioro de Activos no Circulantes	0.00	0.00
Otros Activos no Circulantes	0.00	0.00
Total de Activos No Circulantes	214,655,565.11	232,357,408.42
TOTAL DEL ACTIVO	279,675,238.89	302,175,145.46

Concepto	Año 2018	Año 2017
PASIVO		
Pasivo Circulante		
Cuentas por Pagar a Corto Plazo	58,987,306.03	53,009,023.20
Documentos por Pagar a Corto Plazo	0.00	0.00
Porción a Corto Plazo de la Deuda Pública a Largo Plazo	0.00	0.00
Títulos y Valores a Corto Plazo	0.00	0.00
Pasivos Diferidos a Corto Plazo	0.00	0.00
Fondos y Bienes de Terceros en Garantía y/o Administración a Corto Plazo	0.00	0.00
Provisiones a Corto Plazo	0.00	0.00
Otros Pasivos a Corto Plazo	0.00	0.00
Total de Pasivos Circulantes	58,987,306.03	53,009,023.20
Pasivo No Circulante		
Cuentas por Pagar a Largo Plazo	0.00	0.00
Documentos por Pagar a Largo Plazo	0.00	0.00
Deuda Pública a Largo Plazo	0.00	0.00
Pasivos Diferidos a Largo Plazo	0.00	0.00
Fondos y Bienes de Terceros en Garantía y/o en Administración a Largo Plazo	0.00	0.00
Provisiones a Largo Plazo	0.00	0.00
Total de Pasivos No Circulantes	0.00	0.00
TOTAL DEL PASIVO	58,987,306.03	53,009,023.20
HACIENDA PÚBLICA/ PATRIMONIO		
Hacienda Pública/Patrimonio Contribuido	275,104,176.82	275,104,176.82
Aportaciones	0.00	0.00
Donaciones de Capital	152,083,462.39	152,083,462.39
Actualización de la Hacienda Pública / Patrimonio	123,020,714.43	123,020,714.43
Hacienda Pública/Patrimonio Generado	(54,416,243.96)	(25,938,054.56)
Resultados del Ejercicio (Ahorro / Desahorro)	(5,409,445.08)	803,421.40
Resultados de Ejercicios Anteriores	54,277,865.35	64,506,967.27
Revalúos	0.00	0.00
Reservas	0.00	0.00
Rectificaciones de Resultados de Ejercicios Anteriores	(103,284,664.23)	(91,248,443.23)
Exceso o Insuficiencia en la Actualización de la Hacienda Publica/Patrimonio	0.00	0.00
Resultado por Posición Monetaria	0.00	0.00
Resultado por Tenencia de Activos no Monetarios	0.00	0.00
Total Hacienda Pública/ Patrimonio	220,687,932.86	249,166,122.26
TOTAL DEL PASIVO Y HACIENDA PÚBLICA / PATRIMONIO	279,675,238.89	302,175,145.46

Bajo protesta de decir verdad declaramos que los Estados Financieros y sus Notas, son razonablemente correctos y responsabilidad del emisor

ELABORÓ	REVISÓ	AUTORIZÓ
C.P. JOSE ISIDRO BARAHONA PEREZ	C.P. JULIO ANTONIO TUZ COLLI	ING. ADLEMI SANTIAGO RAMIREZ, M. en M.
ENCARGADO DEL DEPARTAMENTO DE CONTABILIDAD	ENCARGADO DE LA DIRECCIÓN ADMINISTRATIVA	DIRECTORA GENERAL

CUENTA PÚBLICA 2018
Estado de Cambios en la Situación Financiera
Del 1o. de enero al 31 de diciembre de 2018
(Pesos)

ENTE PÚBLICO: COLEGIO DE BACHILLERES DEL ESTADO DE CAMPECHE

Concepto	Origen	Aplicación
ACTIVO	45,646,270.00	23,146,363.43
Activo Circulante	21,053,278.00	16,255,214.74
Efectivo y Equivalentes	0.00	16,255,214.74
Derechos a Recibir Efectivo o Equivalentes	20,887,180.00	0.00
Derechos a Recibir Bienes o Servicios	165,903.00	0.00
Inventarios	0.00	0.00
Almacenes	0.00	0.00
Estimación por Pérdida o Deterioro de Activos Circulantes	195.00	0.00
Otros Activos Circulantes	0.00	0.00
Activo No Circulante	24,592,992.00	6,891,148.69
Inversiones Financieras a Largo Plazo	0.00	0.00
Derechos a Recibir Efectivo o Equivalentes a Largo Plazo	0.00	0.00
Bienes Inmuebles, Infraestructura y Construcciones en Proceso	0.00	0.00
Bienes Muebles	0.00	6,891,148.69
Activos Intangibles	0.00	0.00
Depreciación, Deterioro y Amortización Acumulada de Bienes	24,592,992.00	0.00
Activos Diferidos	0.00	0.00
Estimación por Pérdida o Deterioro de Activos no Circulantes	0.00	0.00
Otros Activos no Circulantes	0.00	0.00
PASIVO	5,978,282.83	0.00
Pasivo Circulante	5,978,282.83	0.00
Cuentas por Pagar a Corto Plazo	5,978,282.83	0.00
Documentos por Pagar a Corto Plazo	0.00	0.00
Porción a Corto Plazo de la Deuda Pública a Largo Plazo	0.00	0.00
Títulos y Valores a Corto Plazo	0.00	0.00
Pasivos Diferidos a Corto Plazo	0.00	0.00
Fondos y Bienes de Terceros en Garantía y/o Administración a Corto Plazo	0.00	0.00
Provisiones a Corto Plazo	0.00	0.00
Otros Pasivos a Corto Plazo	0.00	0.00
Pasivo No Circulante	0.00	0.00
Cuentas por Pagar a Largo Plazo	0.00	0.00
Documentos por Pagar a Largo Plazo	0.00	0.00
Deuda Pública a Largo Plazo	0.00	0.00
Pasivos Diferidos a Largo Plazo	0.00	0.00
Fondos y Bienes de Terceros en Garantía y/o en Administración a Largo Plazo	0.00	0.00
Provisiones a Largo Plazo	0.00	0.00
HACIENDA PÚBLICA/ PATRIMONIO	0.00	28,478,189.40
Hacienda Pública/Patrimonio Contribuido	0.00	0.00
Aportaciones	0.00	0.00
Donaciones de Capital	0.00	0.00
Actualización de la Hacienda Pública / Patrimonio	0.00	0.00
Hacienda Pública/Patrimonio Generado	0.00	28,478,189.40
Resultados del Ejercicio (Ahorro / Desahorro)	0.00	6,212,866.48
Resultados de Ejercicios Anteriores	0.00	10,229,101.92
Revalúos	0.00	0.00
Reservas	0.00	0.00
Rectificaciones de Resultados de Ejercicios Anteriores	0.00	12,036,221.00
Exceso o Insuficiencia en la Actualización de la Hacienda Publica/Patrimonio	0.00	0.00
Resultado por Posición Monetaria	0.00	0.00
Resultado por Tenencia de Activos no Monetarios	0.00	0.00

Bajo protesta de decir verdad declaramos que los Estados Financieros y sus Notas, son razonablemente correctos y responsabilidad del emisor

ELABORÓ	REVISÓ	AUTORIZÓ
C.P. JOSE ISIDRO BARAHONA PEREZ	C.P. JULIO ANTONIO TUZ COLLI	ING. ADLEMI SANTIAGO RAMIREZ, M. en M.
ENCARGADO DEL DEPARTAMENTO DE CONTABILIDAD	ENCARGADO DE LA DIRECCIÓN ADMINISTRATIVA	DIRECTORA GENERAL

CUENTA PÚBLICA 2018
Estado Analítico del Activo
Del 1o. de enero al 31 de diciembre de 2018
(Pesos)

ENTE PÚBLICO: COLEGIO DE BACHILLERES DEL ESTADO DE CAMPECHE

Concepto	Saldo Inicial 1	Cargos del Periodo 2	Abonos del Periodo 3	Saldo Final 4 = (1+2-3)	Variación del Periodo (4-1)
ACTIVO					
Activo Circulante	**69,817,737.04**	**1,608,607,554.67**	**1,613,405,617.93**	**65,019,673.78**	**(4,798,063.26)**
Efectivo y Equivalentes	29,265,656.84	1,169,579,873.31	1,153,324,658.57	45,520,871.58	16,255,214.74
Derechos a Recibir Efectivo o Equivalentes	40,385,982.20	433,384,006.64	454,271,186.64	19,498,802.20	(20,887,180.00)
Derechos a Recibir Bienes o Servicios	165,903.00	5,643,674.72	5,809,577.72	0.00	(165,903.00)
Inventarios	0.00	0.00	0.00	0.00	0.00
Almacenes	0.00	0.00	0.00	0.00	0.00
Estimación por Pérdida o Deterioro de Activos Circulantes	195.00	0.00	195.00	0.00	(195.00)
Otros Activos Circulantes	0.00	0.00	0.00	0.00	0.00
Activo No Circulante	**232,357,408.42**	**6,891,148.69**	**24,592,992.00**	**214,655,565.11**	**(17,701,843.31)**
Inversiones Financieras a Largo Plazo	0.00	0.00	0.00	0.00	0.00
Derechos a Recibir Efectivo o Equivalentes a Largo Plazo	0.00	0.00	0.00	0.00	0.00
Bienes Inmuebles, Infraestructura y Construcciones en Proceso	152,771,144.14	0.00	0.00	152,771,144.14	0.00
Bienes Muebles	148,683,420.77	6,891,148.69	0.00	155,574,569.46	6,891,148.69
Activos Intangibles	5,435,529.97	0.00	0.00	5,435,529.97	0.00
Depreciación, Deterioro y Amortización Acumulada de Bienes	(75,058,241.52)	0.00	24,592,992.00	(99,651,233.52)	(24,592,992.00)
Activos Diferidos	525,555.06	0.00	0.00	525,555.06	0.00
Estimación por Pérdida o Deterioro de Activos no Circulantes	0.00	0.00	0.00	0.00	0.00
Otros Activos no Circulantes	0.00	0.00	0.00	0.00	0.00

Bajo protesta de decir verdad declaramos que los Estados Financieros y sus Notas, son razonablemente correctos y responsabilidad del emisor

ELABORÓ	REVISÓ	AUTORIZÓ
C.P. JOSE ISIDRO BARAHONA PEREZ	C.P. JULIO ANTONIO TUZ COLLI	ING. ADLEMI SANTIAGO RAMIREZ, M. en M.
ENCARGADO DEL DEPARTAMENTO DE CONTABILIDAD	ENCARGADO DE LA DIRECCIÓN ADMINISTRATIVA	DIRECTORA GENERAL

CUENTA PÚBLICA 2018
Estado Analítico de la Deuda y Otros Pasivos
Del 1o. de enero al 31 de diciembre de 2018
(Pesos)

ENTE PÚBLICO: COLEGIO DE BACHILLERES DEL ESTADO DE CAMPECHE

Denominación de las Deudas	Moneda de Contratación	Institución o País Acreedor	Saldo Inicial del Periodo	Saldo Final del Periodo
DEUDA PÚBLICA				
Corto Plazo				
Deuda Interna			**0.00**	**0.00**
Instituciones de Crédito			0.00	0.00
Títulos y Valores			0.00	0.00
Arrendamientos Financieros			0.00	0.00
Deuda Externa			**0.00**	**0.00**
Organismos Financieros Internacionales			0.00	0.00
Deuda Bilateral			0.00	0.00
Títulos y Valores			0.00	0.00
Arrendamientos Financieros			0.00	0.00
Subtotal a Corto Plazo			**0.00**	**0.00**
Largo Plazo				
Deuda Interna			**0.00**	**0.00**
Instituciones de Crédito			0.00	0.00
Títulos y Valores			0.00	0.00
Arrendamientos Financieros			0.00	0.00
Deuda Externa			**0.00**	**0.00**
Organismos Financieros Internacionales			0.00	0.00
Deuda Bilateral			0.00	0.00
Títulos y Valores			0.00	0.00
Arrendamientos Financieros			0.00	0.00
Subtotal a Largo Plazo			**0.00**	**0.00**
Otros Pasivos			53,009,023.20	58,987,306.03
Total Deuda y Otros Pasivos			**53,009,023.20**	**58,987,306.03**

Bajo protesta de decir verdad declaramos que los Estados Financieros y sus Notas, son razonablemente correctos y responsabilidad del emisor

ELABORÓ	REVISÓ	AUTORIZÓ
C.P. JOSE ISIDRO BARAHONA PEREZ	C.P. JULIO ANTONIO TUZ COLLI	ING. ADLEMI SANTIAGO RAMIREZ, M. en M.
ENCARGADO DEL DEPARTAMENTO DE CONTABILIDAD	ENCARGADO DE LA DIRECCIÓN ADMINISTRATIVA	DIRECTORA GENERAL

CUENTA PÚBLICA 2018
Estado de Variación en la Hacienda Pública
Del 1o. de enero al 31 de diciembre de 2018
(Pesos)

ENTE PÚBLICO: COLEGIO DE BACHILLERES DEL ESTADO DE CAMPECHE

Concepto	Hacienda Pública/Patrimonio Contribuido	Hacienda Pública/Patrimonio Generado de Ejercicios Anteriores	Hacienda Pública/Patrimonio Generado del Ejercicio	Exceso o Insuficiencia en la Actualización de la Hacienda Pública / Patrimonio	TOTAL
Hacienda Pública / Patrimonio Contribuido Neto de 2017	**275,104,176.82**	**0.00**	**0.00**	**0.00**	**275,104,176.82**
Aportaciones	0.00				0.00
Donaciones de Capital	152,083,462.39				152,083,462.39
Actualización de la Hacienda Pública/Patrimonio	123,020,714.43				123,020,714.43
Hacienda Pública / Patrimonio Generado Neto de 2017		**(25,938,054.56)**	**0.00**		**(25,938,054.56)**
Resultados del Ejercicio (Ahorro/Desahorro)			0.00		0.00
Resultados de Ejercicios Anteriores		803,421.40			803,421.40
Revalúos		64,506,967.27			64,506,967.27
Reservas		0.00			0.00
Rectificaciones de Resultados de Ejercicios Anteriores		(91,248,443.23)			(91,248,443.23)
Exceso o Insuficiencia en la Actualización de la Hacienda Pública / Patrimonio Neto de 2017				**0.00**	**0.00**
Resultado por Posición Monetaria				0.00	0.00
Resultado por Tenencia de Activos no Monetarios				0.00	0.00
Hacienda Pública/Patrimonio Neto Final de 2017	**275,104,176.82**	**(25,938,054.56)**	**0.00**	**0.00**	**249,166,122.26**
Cambios en la Hacienda Pública / Patrimonio Contribuido Neto de 2018	**0.00**				**0.00**
Aportaciones	0.00				0.00
Donaciones de Capital	0.00				0.00
Actualización de la Hacienda Pública/Patrimonio	0.00				0.00
Variaciones de la Hacienda Pública / Patrimonio Generado Neto de 2018		**0.00**	**(28,478,189.40)**		**(28,478,189.40)**
Resultados del Ejercicio (Ahorro/Desahorro)			(6,212,866.48)		(6,212,866.48)
Resultados de Ejercicios Anteriores		0.00	(10,229,101.92)		(10,229,101.92)
Revalúos			0.00		0.00
Reservas			0.00		0.00
Rectificaciones de Resultados de Ejercicios Anteriores			(12,036,221.00)		(12,036,221.00)
Cambios en el Exceso o Insuficiencia en la Actualización de la Hacienda Pública / Patrimonio Neto de 2018				**0.00**	**0.00**
Resultado por Posición Monetaria				0.00	0.00
Resultado por Tenencia de Activos no Monetarios				0.00	0.00
Hacienda Pública / Patrimonio Neto Final de 2018	**275,104,176.82**	**(25,938,054.56)**	**(28,478,189.40)**	**0.00**	**220,687,932.86**

Bajo protesta de decir verdad declaramos que los Estados Financieros y sus Notas, son razonablemente correctos y responsabilidad del emisor

ELABORÓ	REVISÓ	AUTORIZÓ
C.P. JOSE ISIDRO BARAHONA PEREZ	C.P. JULIO ANTONIO TUZ COLLI	ING. ADLEMI SANTIAGO RAMIREZ, M. en M.
ENCARGADO DEL DEPARTAMENTO DE CONTABILIDAD	ENCARGADO DE LA DIRECCIÓN ADMINISTRATIVA	DIRECTORA GENERAL

CUENTA PÚBLICA 2018
Estado de Flujos de Efectivo
Del 1o. de enero al 31 de diciembre de 2018 y 2017
(Pesos)

ENTE PÚBLICO: COLEGIO DE BACHILLERES DEL ESTADO DE CAMPECHE

Concepto	2018	2017
Flujos de Efectivo de las Actividades de Operación		
Origen	**408,894,392.18**	**401,475,615.57**
Impuestos	0.00	0.00
Cuotas y Aportaciones de Seguridad Social	0.00	0.00
Contribuciones de mejoras	0.00	0.00
Derechos	0.00	0.00
Productos de Tipo Corriente	108,044.57	54,990.01
Aprovechamientos de Tipo Corriente	0.00	0.00
Ingresos por Venta de Bienes y Servicios	5,505,317.93	5,148,969.29
Ingresos no Comprendidos en las Fracciones de la Ley de Ingresos Causados en Ejercicios Fiscales Anteriores Pendientes de Liquidación o Pago	23,014.12	0.00
Participaciones y Aportaciones	125,000.00	260,001.50
Transferencias, Asignaciones y Subsidios y Otras ayudas	403,133,015.56	396,011,559.57
Otros Origenes de Operación	0.00	95.20
Aplicación	**375,749,749.38**	**400,672,194.17**
Servicios Personales	302,053,715.04	282,291,346.98
Materiales y Suministros	13,543,668.58	13,664,467.71
Servicios Generales	60,152,365.76	98,361,430.98
Transferencias Internas y Asignaciones al Sector Público	0.00	0.00
Transferencias al resto del Sector Público	0.00	2,222,087.30
Subsidios y Subvenciones	0.00	0.00
Ayudas Sociales	0.00	0.00
Pensiones y Jubilaciones	0.00	0.00
Transferencias a Fideicomisos, Mandatos y Contratos Análogos	0.00	0.00
Transferencias a la Seguridad Social	0.00	0.00
Donativos	0.00	0.00
Transferencias al Exterior	0.00	0.00
Participaciones	0.00	0.00
Aportaciones	0.00	0.00
Convenios	0.00	0.00
Otros Aplicaciones de Operación	0.00	4,132,861.20
Flujos Netos de Efectivo por Actividades de Operación	**33,144,642.80**	**803,421.40**
Flujos de Efectivo de las Actividades de Inversión		
Origen	**0.00**	**0.00**
Bienes Inmuebles, Infraestructura y Construcciones en Proceso	0.00	0.00
Bienes Muebles	0.00	0.00
Otros Orígenes de Inversión	0.00	0.00
Aplicación	**0.00**	**0.00**
Bienes Inmuebles, Infraestructura y Construcciones en Proceso	0.00	0.00
Bienes Muebles	0.00	0.00
Otras Aplicaciones de Inversión	0.00	0.00
Flujos Netos de Efectivo por Actividades de Inversión	**0.00**	**0.00**
Flujo de Efectivo de las Actividades de Financiamiento		
Origen	**0.00**	**9,867,092.46**
Endeudamiento Neto	0.00	0.00
Interno	0.00	0.00
Externo	0.00	0.00
Otros Orígenes de Financiamiento	0.00	9,867,092.46
	0.00	0.00
Aplicación	**16,889,428.06**	**44,147,623.67**
Servicios de la Deuda	0.00	0.00
Interno	0.00	0.00
Externo	0.00	0.00
Otras Aplicaciones de Financiamiento	16,889,428.06	44,147,623.67
	0	0.00
Flujos netos de Efectivo por Actividades de Financiamiento	**(16,889,428.06)**	**(34,280,531.21)**
Incremento/Disminución Neta en el Efectivo y Equivalentes al Efectivo	**16,255,214.74**	**(33,477,109.81)**
Efectivo y Equivalentes al Efectivo al inicio del Ejercicio	**29,265,656.84**	**62,742,766.65**
Efectivo y Equivalentes al Efectivo al final del Ejercicio	**45,520,871.58**	**29,265,656.84**

Bajo protesta de decir verdad declaramos que los Estados Financieros y sus Notas, son razonablemente correctos y responsabilidad del emisor.

ELABORÓ	REVISÓ	AUTORIZÓ
C.P. JOSE ISIDRO BARAHONA PEREZ	C.P. JULIO ANTONIO TUZ COLLI	ING. ADLEMI SANTIAGO RAMIREZ, M. en M.
ENCARGADO DEL DEPARTAMENTO DE CONTABILIDAD	ENCARGADO DE LA DIRECCIÓN ADMINISTRATIVA	DIRECTORA GENERAL

CUENTA PÚBLICA 2018
Conciliación entre los Ingresos Presupuestarios y Contables
Del 1o. de enero al 31 de diciembre de 2018
(Pesos)

ENTE PÚBLICO: COLEGIO DE BACHILLERES DEL ESTADO DE CAMPECHE

1. Ingresos Presupuestarios		**426,339,277.43**
2. Más ingresos contables no presupuestarios		**23,014.12**
Incremento por variación de inventarios	0.00	
Disminución del exceso de estimaciones por pérdida o deterioro u obsolescencia	0.00	
Disminución del exceso de provisiones	0.00	
Otros ingresos y beneficios varios	0.00	
Otros ingresos contables no presupuestarios	23,014.12	
3. Menos ingresos presupuestarios no contables		**0.00**
Productos de capital	0.00	
Aprovechamientos capital	0.00	
Ingresos derivados de financiamientos	0.00	
Otros Ingresos presupuestarios no contables	0.00	
4. Ingresos Contables (4=1+2-3)		**426,362,291.55**

ELABORÓ

C.P. JOSE ISIDRO BARAHONA PEREZ

ENCARGADO DEL DEPARTAMENTO DE CONTABILIDAD

AUTORIZÓ

C.P. JULIO ANTONIO TUZ COLLI

ENCARGADO DE LA DIRECCIÓN ADMINISTRATIVA

AUTORIZÓ

ING. ADLEMI SANTIAGO RAMIREZ, M. en M.

DIRECTORA GENERAL

CUENTA PÚBLICA 2018
Conciliación entre los Egresos Presupuestarios y los Gastos Contables
Del 1o. de enero al 31 de diciembre de 2018
(Pesos)

ENTE PÚBLICO: COLEGIO DE BACHILLERES DEL ESTADO DE CAMPECHE

1. Total de egresos (presupuestarios)		**426,106,114.14**
2. Menos egresos presupuestarios no contables		**18,927,369.51**
Mobiliario y equipo de administración	599,054.64	
Mobiliario y equipo educacional y recreativo	150,113.26	
Equipo e instrumental médico y de laboratorio	1,374,129.02	
Vehículos y equipo de transporte	1,465,706.00	
Equipo de defensa y seguridad	0.00	
Maquinaria, otros equipos y herramientas	3,302,145.77	
Activos biológicos	0.00	
Bienes inmuebles	0.00	
Activos intangibles	0.00	
Obra pública en bienes propios	0.00	
Acciones y participaciones de capital	0.00	
Compra de títulos y valores	0.00	
Inversiones en fideicomisos, mandatos y otros análogos	0.00	
Provisiones para contingencias y otras erogaciones especiales	0.00	
Amortización de la deuda publica	0.00	
Adeudos de ejercicios fiscales anteriores (ADEFAS)	0.00	
Otros Egresos Presupuestales No Contables	12,036,220.82	
3. Más gastos contables no presupuestales		**24,592,992.00**
Estimaciones, depreciaciones, deterioros, obsolescencia y amortizaciones	24,592,992.00	
Provisiones	0.00	
Disminución de inventarios	0.00	
Aumento por insuficiencia de estimaciones por pérdida o deterioro u obsolescencia	0.00	
Aumento por insuficiencia de provisiones	0.00	
Otros Gastos	0.00	
Otros Gastos Contables No Presupuestales	0.00	
4. Total de Gasto Contable (4 = 1 - 2 +3)		**431,771,736.63**

ELABORÓ	REVISÓ	AUTORIZÓ
C.P. JOSE ISIDRO BARAHONA PEREZ	C.P. JULIO ANTONIO TUZ COLLI	ING. ADLEMI SANTIAGO RAMIREZ, M. en M.
ENCARGADO DEL DEPARTAMENTO DE CONTABILIDAD	ENCARGADO DE LA DIRECCIÓN ADMINISTRATIVA	DIRECTORA GENERAL

06/03/2019 01:27:04 p. m. Borrador

INFORME SOBRE PASIVOS CONTINGENTES

EXISTEN 19 CASOS DE TRABAJADORES QUE SE ENCUENTRAN EN LITIGIO

Bajo protesta de decir verdad declaramos que los Estados Financieros y sus Notas son razonablemente correctos y responsabilidad del emisor

Elaboró	Revisó	Autorizó
C.P. José Isidro Barahona Pérez Encargado del Departamento de Contabilidad	C.P. Julio Antonio Tuz Collí Encargado de la Dirección Administrativa	Ing. Adlemi Santiago Ramírez, M. en M. Directora General

NOTAS A LOS ESTADOS FINANCIEROS

De conformidad al artículo 46, fracción I, inciso e) y 49 de la Ley General de Contabilidad Gubernamental, así como a la normatividad emitida por el Consejo Nacional de Armonización Contable, a continuación, se presentan las notas a los estados financieros correspondientes al 31 de diciembre de 2018, con los siguientes apartados:

- Notas de Desglose
- Notas de memoria
- Notas de Gestión Administrativa

a) NOTAS DE DESGLOSE

I) NOTAS AL ESTADO DE SITUACIÓN FINANCIERA

Activo

Nota 1 Efectivo y Equivalentes

Al 31 de Diciembre de 2018, el efectivo disponible en las cuentas de bancos del Colegio de Bachilleres del Estado de Campeche asciende a un monto de **$45,522,328.62 (Son: Cuarenta y cinco Millones Quinientos Veintidós Mil Trescientos Veintiocho Pesos 62/100 M.N.),** que se integra como sigue:

Efectivo y Equivalentes

Bancos/Tesorería	**45,520,871.58**
FEDERAL	**91,205.64**
SANTANDER Cta. 65502206483	67,406.19
SANTANDER Cta. 65502206512	18,314.18
BANAMEX Cta. 01457110371	5,485.27
ESTATAL	**3,794.47**
BANAMEX Cta. 01457025714	3,005.93
BANAMEX Cta. 0145702849-7	126.54
BANORTE CUENTA CONCENTRADORA	**45,323,454.51**
BANORTE CTA 0407550461 FEDERAL SERV PERSONALES	1,940,650.58
BANORTE CTA 0407550498 GF FEDERAL GASTO OPERATIVO	7,270.94
BANORTE CTA 0410550489 ESTATAL SERV PERSONALES	8,152,506.65
BANORTE CTA 0410550500 ESTATAL GASTO OPERATIVO	-15,021.40
BANORTE CTA 0410550519 ESTATAL INGRESOS PROPIOS	2,086,078.56
BANORTE CTA 0410550537 ESTATAL TIENDAS ESCOLARES	0.05
BANORTE CTA 0314223854	0.05
BANORTE CTA 0494987759 RECURSOS ESTATALES 2018	6,038,341.68
BANORTE CTA 0494987731 RECUSOS FEDERALES 2018	27,112,781.81
BANORTE CTA 00596066679 REC EST EXTRAORD 2018	50.05
BANORTE CTA 1012000282 FORTAFIN 2018 APORT ESTATAL	0.05
BANORTE CTA 1024247932 FORTAFIN 2018 APORT ESTATAL	0.05
DEPOSITOS DE FONDOS DE TERCEROS EN GARANTIA Deposito en Garantía de arrendamiento.	**103,874.00**

Nota 2 Derechos a recibir Efectivo y Equivalentes y Bienes o Servicios a Recibir

El total de los derechos a recibir en efectivo y equivalentes y bienes o servicio a recibir asciende a la cantidad de **$19,498,802.20 (Son: Diecinueve Millones Cuatrocientos Noventa y Ocho Mil Ochocientos Dos Pesos 20/100 M.N.), la** cual se desglosa como sigue:

Derechos a Recibir Efectivo o Equivalentes	**$ 19,498,802.20**
Cuentas por Cobrar	19,304,007.34
Deudores Diversos por Cobrar a Corto Plazo	194,794.86

Las cuentas por cobrar se desglosan a continuación:

CUENTAS POR COBRAR	**19,304,007.34**
Cuentas por cobrar mayor a 365 días*	
Cuentas por Cobrar a la Federación	1,644,421.77
Secretaría de Finanzas del Estado de Camp (FED)	191,686.19
Cuentas por cobrar menor a 90 días	
Cuentas por Cobrar a Entidades Federativas y Municipios	14,168,687.98
Secretaría de Finanzas del Estado de Camp (FED)**	3,299,211.40

*Cuentas por cobrar a la federación correspondientes al ejercicio fiscal 2016

**Este monto lo debe la Federación según anexo de ejecución

La cuenta de deudores diversos por cobrar a corto plazo se desglosa de la siguiente manera:

Deudores Diversos por Cobrar	**194,794.86**
Otras cuentas por cobrar 1)	194,794.86

1) El saldo del rubro de otras cuentas cobrar, corresponden pagos para garantizar la subsistencia del trabajador (se encuentra en proceso jurídico). Por la cantidad de $131,878.98.

Nota 3 Bienes Muebles, Inmuebles e Intangibles

En el presente ejercicio siguiendo los lineamientos de la Ley de General de Contabilidad Gubernamental y los acuerdos emitidos por el Consejo de Armonización Contable los bienes muebles son registrados a su costo de adquisición en las diferentes cuentas de control del activo fijo. Simultáneamente derivado de que su valor no es disminuido mediante la aplicación correspondiente en el segmento de Egresos del Estado de Actividades al momento de su pago da lugar a un remanente acumulado propiamente ya reinvertido, afectando únicamente el Patrimonio acumulado cuando se trata de asignaciones directas o donaciones en las que no intervienen afectaciones al presupuesto del ejercicio.

El saldo del rubro de Activo fijo que figura en el Estado de Situación Financiera al 31 de Diciembre de 2018 se integra como sigue:

Terrenos	11,250,975.50
Edificios no Habitacionales	141,520,168.64
Mobiliario y Equipo de Administración	73,781,025.68
Mobiliario y Equipo Educacional y Recreativo	3,844,193.46
Equipo e Instrumental Médico y de Laboratorio	8,981,906.55
Vehículos y Equipo de Transporte	10,122,889.83
Maquinaria, Otros Equipos y Herramientas	58,844,554.04

Estimaciones y Deterioros

De conformidad con el Acuerdo por el que se emiten las reglas específicas del registro y valoración del patrimonio específicamente en su inciso 4. Reparaciones, adaptaciones o mejoras, reconstrucciones y gastos catástrofes. Los gastos de mantenimiento y las reparaciones que no modifican el uso del activo fijo y que no ameritan su incorporación al sistema de inventarios de activo dada su naturaleza son cargadas en el segmento de egresos del Estado de Actividades conforme se incurre en ellos y por lo tanto dada su naturaleza no se capitalizan ni incrementan el Patrimonio Acumulado.

Pasivo

Las provisiones al 31 de Diciembre de 2018 se desglosan en lo siguiente:

PROVISIONES	SALDOS	Vto.
Servicios Personales por Pagar a Corto Plazo	32,403,699.85	30 días
Proveedores por Pagar a Corto Plazo	17,865,776.86	90 días
Retenciones Por Sueldos y Salarios	8,149,184.15	30 días
Otras Cuentas por Pagar a Corto Plazo	568,645.17	90 días

1. **Servicios Personales por Pagar a Corto Plazo**: En esta cuenta queda provisionada las prestaciones que le corresponden a los trabajadores, que aunque provienen del ejercicio actual son pagaderas en el siguiente ejercicio, igualmente se provisiona el importe a pagar se seguridad social.
2. **Proveedores por Pagar a Corto Plazo**: En esta cuenta se encuentra los pasivos que se provisionaron a la fecha del corte del 31 de diciembre del año en curso de los cuales algunos serán pagados en el siguiente ejercicio 2019.
3. **Retenciones por Sueldos y Salarios**: Correspondiente a las retenciones que se efectúan a los trabajadores a través del pago de nómina, las cuales se declaran más tardar en fecha 17 del mes siguiente.
4. **Otras Cuentas por Pagar a Corto Plazo**: Se reflejan los créditos personales solicitados por el propio personal y acordado para su retención a través de la nómina.

II) NOTAS AL ESTADO DE ACTIVIDADES

Ingresos de Gestión

En el marco del convenio firmado el 14 de marzo de 1991 por el Gobierno Federal, representado por el C. Secretario de Educación Pública, y el Gobierno del Estado de Campeche para coordinar el establecimiento del Colegio de Bachilleres en este Estado, señala en su clausula IV que el subsidio debe ser aportado en partes iguales por ambos organismos gubernamentales (50% gobierno federal y 50% gobierno estatal).

Al 31 de Diciembre de 2018 los Ingresos de Gestión se desglosan de la siguiente manera:

INGRESOS Y OTROS BENEFICIOS	**426,362,291.55**
Ingresos de gestión	5,613,362.50
Participaciones, aportaciones, transferencias, asignaciones, subdios y otras ayudas	420,725,914.93

OTROS INGRESOS Y BENEFICIOS	**23,014.12**
Otros Ingresos y Beneficios Varios	23,014.12

Para determinar las diferencias entre los montos ministrados y devengados por el Gobierno del Estado se realiza la conciliación contable – presupuestal que se desglosa a continuación:

CONCILIACIÓN DE RECURSOS DEVENGADOS CON EL GOBIERNO DEL ESTADO

SOLICITUD DE RECURSOS ESTATALES ENERO-DICIEMBRE 2018	$ 222,384,785.52		
SOLICITUD DE RECURSOS FEDERALES ENERO-DICIEMBRE 2018	$ 198,341,129.41		
TOTAL RECURSOS AUTORIZADOS EJERCICIO ENERO-DICIEMBRE 2018		$	420,725,914.93
RECURSOS ESTATALES PENDIENTE DE RECAUDAR AL 31 DE DICIEMBRE 2018			(14,168,687.98)
RECURSOS FEDERALES PENDIENTE DE RECAUDAR AL 31 DE DICIEMBRE 2018			($3,299,211.40)
TOTAL DE RECURSOS MINISTRADOS DEL 01 ENERO AL 31 DE DICIEMBRE 2018		$	$403,258,015.56
RECURSOS FEDERALES RECAUDADO DE EJERCICIOS ANTERIORES (2017)		$	$25,275,069.34
TOTAL DEVENGADO SEGÚN FINANZAS ENERO-DICIEMBRE 2018		$	$428,533,084.90

Gastos y Otras Pérdidas:

Servicios Personales:

Representa el pago de sueldos y salarios al personal administrativo, técnico y manual, los docentes y prestaciones convenidas en el contrato colectivo de trabajo y las demás dispuestas en el marco normativos de prestaciones, las aportaciones de seguridad social y demás obligaciones derivadas de

compromisos laborales, que al 31 de Diciembre de 2018 se ejercieron por un monto de $329,547,584.89 (Son: Trescientos Veintinueve Millones Quinientos Cuarenta y Siete Mil Quinientos Ochenta y Cuatro Pesos 89/100 M.N.).

Materiales y Suministros:

Agrupa las asignaciones destinadas a la adquisición de toda clase de insumos y suministros requeridos para la prestación de bienes y servicios y para el desempeño de las actividades administrativas, entre otros: materiales, útiles y equipos menores de oficina, materiales y útiles de impresión y reproducción, materiales, útiles y equipos menores de tecnologías de la información y comunicaciones. Y que en este periodo ascendieron a un monto de $13,548,717.94 (Son: Trece Millones Quinientos Cuarenta y Ocho Mil Setecientos Diecisiete Pesos 94/100 M.N.).

Servicios Generales:

Asignaciones destinadas a cubrir el costo de todo tipo de servicios que se contraten con particulares o instituciones del propio sector público; así como los servicios oficiales requeridos para el desempeño de actividades vinculadas con la función pública, entre otros: Energía eléctrica, telefonía tradicional, servicios de acceso de Internet, mantenimiento a edificios. Y que en este periodo ascendieron a un monto de $76,118,662.62 (Son: Setenta y Seis Millones Ciento Dieciocho Mil Seiscientos Sesenta y dos Pesos 62/100 M.N.).

III) Notas al Estado de Variación en la Hacienda Pública

El saldo al 31 de Diciembre de 2018 del Patrimonio se encuentra integrado por:

HACIENDA PUBLICA/ PATRIMONIO	**220,687,932.86**
HACIENDA PUBLICA/PATRIMONIO CONTRIBUIDO	275,104,176.82
HACIENDA PUBLICA /PATRIMONIO GENERADO	-54,416,243.96

El patrimonio acumulado del Colegio está constituido por las adquisiciones de bienes muebles e inmuebles que se han realizado en cada uno de los ejercicios con aplicación al presupuesto ejercido durante el transcurso de su vida institucional, así como las asignaciones directas efectuadas a través de los organismos vinculados con el sector educativo encargados de crear la infraestructura física así como el equipamiento.

IV) Notas al Estado de Flujos de Efectivo

Efectivo y equivalentes

1. El análisis de los saldos inicial y final que figuran en la última parte del Estado de Flujo de Efectivo en la cuenta de efectivo y equivalentes es como sigue:

	31 de Diciembre de 2018	2017
Efectivo en Bancos –Tesorería	65,019,673.78	69,817,737.04
Efectivo en Bancos- Dependencias	X	X
.Inversiones temporales (hasta 3 meses)	X	X
Fondos con afectación específica	X	X
Depósitos de fondos de terceros y otros	X	X
Total de Efectivo y Equivalentes	65,019,673.78	69,817,737.04

c) NOTAS DE GESTIÓN ADMINISTRATIVA

1. Introducción

Los Estados Financieros de los entes públicos, proveen de información financiera a los principales usuarios de la misma, al Congreso y a los ciudadanos.

El objetivo del presente documento es la revelación del contexto y de los aspectos económicos-financieros más relevantes que influyeron en las decisiones del período, y que deberán ser considerados en la elaboración de los estados financieros para la mayor comprensión de los mismos y sus particularidades.

De esta manera, se informa y explica la respuesta del gobierno a las condiciones relacionadas con la información financiera de cada período de gestión; además, de exponer aquellas políticas que podrían afectar la toma de decisiones en períodos posteriores.

2. Panorama Económico y Financiero

El Colegio está aplicando las disposiciones emitidas por el Gobierno Estatal dando cumplimiento a las "Medidas de Austeridad, Racionalidad y Ajuste Presupuestario en la Calidad del Gasto y la Gestión Pública Aplicable a Dependencias y Entidades de la Administración Pública Estatal para el Ejercicio Presupuestal 2018".

De igual manera la Ley de General de Educación aplicable en el país, redujo al 100% el cobro de los servicios escolares que eran parte importante de los ingresos propios autorizados por el Estado con el cual se adquirían y renovaban los Activos no Circulantes (Bienes Muebles) necesarios para la prestación del servicio.

3. Autorización e Historia

El Colegio de Bachilleres del Estado de Campeche fue creado el 24 de agosto de 1990, mediante el Decreto de Ley No. 65, emitido por la LIII Legislatura del H. Congreso del Estado.

Hasta 1990, el ciclo del bachillerato era impartido por los organismos desconcentrados del Gobierno Federal denominados: CBTIS, CBTAS, CET-MAR, Escuelas Preparatorias Federales por Cooperación, Bachillerato Pedagógico y por parte del Estado lo impartían la Universidad Autónoma de Campeche (UAC), el Instituto Campechano, la Universidad Autónoma del Carmen (UNACAR), Escuelas Particulares y 21 Escuelas Preparatorias Estatales por Cooperación, que se ubicaban en su mayoría en el interior del Estado.

El Colegio de Bachilleres de Campeche inició su operación con un solo plantel ubicado en la Ciudad de Hecelchakán, con una matrícula de 98 alumnos distribuidos en tres grupos, funcionando en un local prestado por la Escuela Secundaria "General Cabalán Macari".

La evolución de la atención a la demanda, desde aquella fecha hasta la presente, ha sido satisfactoria. De 98 alumnos en 1990, en este año escolar 2017 se cuenta con más de 8,000 alumnos con 20 planteles y 17 Centros de Educación Media Superior a Distancia (EMSaD), lo que hace un total de 37 Centros Educativos, distribuidos en toda la geografía estatal.

4. Organización y Objeto Social

a) Objeto Social: Mediante la mejora continua de nuestros procesos, ser una institución de nivel medio superior que ofrezca servicios educativos de calidad en el Estado de Campeche, formando jóvenes capaces y comprometidos con su desarrollo individual y el de su sociedad.

b) Principal Actividad: Educación Media Superior pertenecientes al sector publico
c) Ejercicio Fiscal: 2017
d) Régimen Jurídico: Escuelas de Educación Media Superior
e) Consideraciones Fiscales del Ente:
   - Presentar la declaración y pago mensual de retenciones de Impuesto Sobre la Renta (ISR) por sueldos y salarios
   - Presentar la declaración anual de Impuesto Sobre la Renta (ISR) donde informen sobre los pagos y retenciones de servicios profesionales (Personas Morales)
   - Presentar la declaración anual de Impuesto Sobre la Renta (ISR) donde se informe sobre las retenciones efectuadas por pagos de rentas de bienes inmuebles
   - Presentar la declaración anual donde se informe sobre las retenciones de los trabajadores que reciben sueldos y salarios y trabajadores asimilados a salarios
   - Presentar la declaración y pago provisional mensual de Impuesto Sobre la Renta (ISR) por las retenciones realizadas a los trabajadores asimilados a salarios
   - Presentar la declaración y pago provisional mensual de Impuesto Sobre la Renta (ISR) por las retenciones realizadas por servicios profesionales
   - Presentar la declaración y pago provisional mensual de las retenciones de Impuesto Sobre la Renta (ISR) realizadas por el pago de rentas de bienes inmuebles.
   - Presentar la declaración informativa anual de Subsidio para el Empleo

f) Estructura Organizacional Básica:

MO2803 MANUAL DE ORGANIZACIÓN
COLEGIO DE BACHILLERES DEL ESTADO DE CAMPECHE
Estructura Orgánica

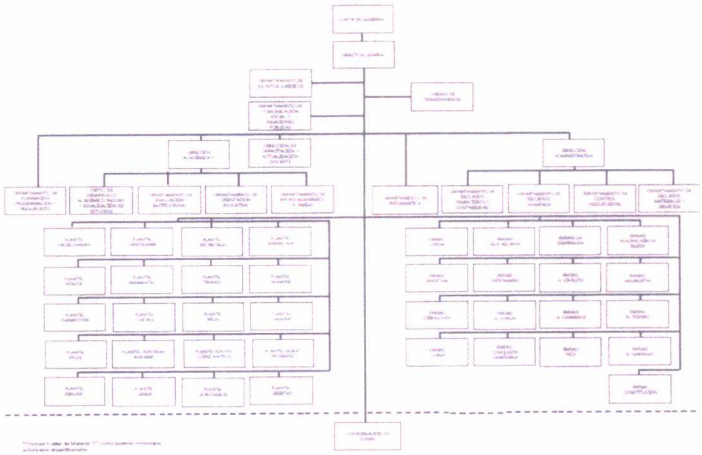

Vo. Bo.
DIRECTOR GENERAL

ING. ADLEMI SANTIAGO RAMÍREZ M. en M.

AUTORIZÓ
LA SECRETARÍA DE ADMINISTRACIÓN
E INNOVACIÓN GUBERNAMENTAL

ING. GUSTAVO MANUEL ORTIZ GONZÁLEZ

g) Fideicomisos, mandatos y análogos de los cuales es fideicomitente o fiduciario:

N/A

5. Bases de Preparación de los Estados Financieros

a) El Colegio está aplicando la normatividad emitida por el CONAC y las disposiciones legales aplicables a la cuenta pública del ejercicio 2017 de igual forma se aplica la normatividad para el reconocimiento, valuación y revelación de los diferentes rubros de la información financiera así como las bases de medición utilizadas para la elaboración de los estados financieros de igual manera se aplicaron los postulados básicos de contabilidad gubernamental.

- Se ha observado toda la normatividad emitida por el CONAC
- La ley de Presupuesto de Egresos de la Federación 2018.
- La ley de Presupuesto de Egresos del Estado de Campeche para el ejercicio fiscal 2018.
- La Ley Federal de Presupuesto y Responsabilidad Hacendaria del ejercicio vigente.
- Ley de Ingresos del Estado de Campeche para el ejercicio fiscal 2018.
- Ley de Adquisiciones, Arrendamientos y Prestación de Servicios Relacionados con Bienes Muebles del Estado de Campeche vigente
- Ley de Control Presupuestal y Responsabilidad Hacendaria del Estado de Campeche.
- Otras Disposiciones aplicables a todos los Municipios de Campeche

b) El total de las operaciones están reconocidas a su Costo Histórico

c) **Postulados básicos.**

- Los Emitidos por el CONAC:
- 1. Sustancia Económica
- 2. Entes Públicos
- 3. Existencia Permanente
- 4. Revelación Suficiente
- 5. Importancia Relativa
- 6. Registro e Integración Presupuestaria
- 7. Consolidación de la Información Financiera
- 8. Devengo Contable

- 9. Valuación
- 10. Dualidad Económica
- 11. Consistencia

d) Para efecto de realizar la primera entrega de la Cuenta Pública basada en la Ley General de Contabilidad Gubernamental se armonizo el ejercicio presupuestal 2013, lo que impacto en los estados financieros emitidos, con el nuevo modelo, sobre todo en la parte del Estado de Actividades que reflejo una utilidad contable por el efecto de la adquisición de los activos fijos, que en su momento se había enviado a cuenta de Gastos de Operación específicamente a la cuenta del cap. 5000.

Aplicación políticas de reconocimiento de acuerdo a lo establecido por el CONAC.:

INGRESOS

Devengado.- Cuando exista jurídicamente el derecho al cobro.

Recaudado.- Cuando existe el cobro en efectivo o cualquier otro medio de pago

EGRESOS

Comprometido.- Cuando se existe la aprobación por una autoridad competente de un acto administrativo, u otro instrumento jurídico que formaliza una relación jurídica con terceros para la adquisición de bienes y servicios.

Devengado.- Cuando se reconoce de una obligación de pago a favor de terceros por la recepción de conformidad de bienes, servicios contratados.

Ejercido.- Cuando se emite una cuanta por liquidar aprobada por la autoridad competente

Pagado.- Cuando se realiza la cancelación total o parcial de las obligaciones de pago.

6. Políticas de Contabilidad Significativas

a) Actualización:

A lo largo de la Historia de este Ente, no se ha utilizado ningún Método para la Actualización del Valor de los Activos, Pasivos y Hacienda Pública y/o Patrimonio.

b) Informar sobre la realización de operaciones en el extranjero y de sus efectos en la información financiera gubernamental:

Al 31 de Diciembre de 2018, no se han realizado operaciones en Moneda Extranjera, y en todo caso si se realizara alguna, invariablemente el registro se realizará en su equivalente en Moneda Nacional al tipo de cambio del día de la operación

c) Método de valuación de la inversión en acciones de Compañías subsidiarias no consolidadas y asociadas:

No se tienen acciones de algún otro Ente

d) Sistema y método de valuación de inventarios y costo de lo vendido:

No existen productos en inventarios, ya que la adquisición de los bienes es para consumo inmediato llevando directamente el costo al gasto.

e) Beneficios a empleados:

No se tienen reservas para beneficios futuros de los empleados, más que las contempladas anualmente en el presupuesto de egresos del ejercicio presente.

f) Provisiones:

No se cuenta con Provisiones.

g) Reservas:

No se cuenta con Reservas

h) Cambios en políticas contables y corrección de errores junto con la revelación de los efectos que se tendrá en la información financiera del ente público, ya sea retrospectivos o prospectivos:

El cambio en las políticas contables se ve del ejercicio 2013 al ejercicio 2015 provocado por la implementación de los momentos contables de los Ingresos y Egresos normados por el CONAC.

i) Reclasificaciones:

No existe reclasificaciones importantes

j) Depuración y cancelación de saldos:

No existe reclasificaciones importantes

7. Posición en Moneda Extranjera y Protección por Riesgo Cambiario:

a) Activos en moneda extranjera:

No se tienen Activos en moneda extranjera

b) Pasivos en moneda extranjera:

No se tienen Pasivos en moneda extranjera

a) Posición en moneda extranjera:

No se tienen operaciones en moneda extrajera

d) Tipo de cambio:

No se tienen operaciones en moneda extranjera

e) Equivalente en moneda nacional:

No se tienen operaciones en moneda extrajera

8. Reporte Analítico del Activo:

a) Vida útil o porcentajes de depreciación, deterioro o amortización utilizados en los diferentes tipos de activos:

ACTIVO	TASA %
BIENES INMUEBLES	5
MOBILIARIO Y EQUIPO	10
MAQUINARIA Y EQUIPO	10
EQUIPO DE TRANSPORTE	25
EQUIPO DE COMPUTO	30
ACTIVO INTANGIBLE	10

b) Cambios en el porcentaje de depreciación o valor residual de los activos:

Tratado en el punto anterior.

c) Importe de los gastos capitalizados en el ejercicio, tanto financieros como de investigación y desarrollo:

No se tienen este tipo de gastos

d) Riesgos por tipo de cambio o tipo de interés de las inversiones financieras:

No se tienen inversiones financieras en moneda extranjera

e) Valor activado en el ejercicio de los bienes construidos por la entidad:

Los bienes construidos durante 2017 se reconocen dentro de ACTIVO a su costo histórico, de conformidad con el artículo 29 de la Ley General de Contabilidad Gubernamental.

f) Otras circunstancias de carácter significativo que afecten el activo, tales como bienes en garantía, señalados en embargos, litigios, títulos de inversiones entregados en garantías, baja significativa del valor de inversiones financieras, etc.:

No se tienen situaciones importantes que afecten los activos del Ente

g) Desmantelamiento de Activos, procedimientos, implicaciones, efectos contables:

No se tienen desmantelamiento de Activos

h) Administración de activos; planeación con el objetivo de que el ente los utilice de manera más efectiva:

Se utilizan los activos con la operación y mantenimiento óptimo.

Adicionalmente, se deben incluir las explicaciones de las principales variaciones en el activo, en cuadros comparativos como sigue:

a) Inversiones en valores: No se tienen inversiones en valores.

b) Patrimonio de Organismos descentralizados de Control Presupuestario Indirecto:

No se tiene Patrimonio en Organismos descentralizados de Control Presupuestario Indirecto

c) Inversiones en empresas de participación mayoritaria:

No se tiene inversión en este tipo de empresas.

d) Inversiones en empresas de participación minoritaria:

No se tiene inversión en este tipo de empresas.

e) Patrimonio de organismos descentralizados de control presupuestario directo, según corresponda:

No se tiene Patrimonio en Organismos descentralizados de Control Presupuestario directo

9. Fideicomisos, Mandatos y Análogos:

a) Por ramo administrativo que los reporta:

No se tiene Fideicomisos, mandatos y análogos.

b) Enlistar los de mayor monto de disponibilidad, relacionando aquéllos que conforman el 80% de las disponibilidades:

Mencionado en el punto anterior.

10. Reporte de la Recaudación:

a) Análisis del comportamiento de la recaudación correspondiente al ente público o cualquier tipo de ingreso, de forma separada los ingresos locales de los federales:

Se presenta por separado en las notas de desglose

b) Proyección de la recaudación e ingresos en el mediano plazo:

Se estima que la recaudación solamente crecerá por los porcentajes permitidos por Ley de Presupuesto de Egresos de año a año.

11. Información sobre la Deuda y el Reporte Analítico de la Deuda

No aplica al Ente

12. Calificaciones otorgadas

El Ente no ha sido sujeto a una calificación crediticia.

13. Proceso de Mejora

Se están mejorando los procedimientos para la aplicación de recursos mediante la actualización de sistemas informáticos y la creación de una plataforma educativa.

Se tiene pendiente ante la junta de gobierno la actualización de los reglamentos internos del Colegio de Bachilleres del Estado de Campeche, debido a que muchos de ellos están desfasados por la nueva Reforma de Educación.

14. Información por Segmentos

Con un total de 37 escuelas distribuidas en los 11 municipios de la entidad, nos convierte en el sistema de educación media superior más grande del Estado de Campeche.

Centro Educativo	Municipio	Clave
Plantel 01 Hecelchakán	Hecelchakán	04ECB0001M
Plantel 02 Candelaria	Candelaria	04ECB0002L
Plantel 03 Escárcega	Escárcega	04ECB0003K
Plante 04 Seybaplaya	Champotón	04ECB0004J
Plantel 05 Atasta	Carmen	04ECB0005I
Plantel 06 Mamantel	Carmen	04ECB0006H
Plantel 07 Tenabo	Tenabo	04ECB0007G
Plantel 08 Nunkiní	Cakiní	04ECB0008F
Plantel 09 Champotón	Champotón	04ECB0009E
Plantel 10 Chicbul	Carmen	04ECB0010U
Plantel 11 Bécal	Cakiní	04ECB0011T
Plantel 13 Calkiní	Cakiní	04ECB0013R
Plantel 14 Xpujil	Calakmul	04ECB0014Q
Plantel 15 Ley Federal de Reforma Agraria	Champotón	04ECB0015P
Plantel 16 Adolfo López Mateos	Escárcega	04ECB00160
Plantel 17 Nuevo Progreso	Carmen	04EMS0015W
Plantel 18 Xbacab	Champotón	04EMS0010A
Plantel 19 Lerma	Campeche	04ECB0019L
Plantel 20 Don Samuel	Escárcega	04ECB0020A
Plantel 21 Libertad	Escárcega	04ECB0021Z
Emsad 01 Ukúm	Hopelchén	04EMS0001T
Emsad 03 Isla Aguada	Carmen	04EMS0003R
Emsad 04 La Esmeralda	Candelaria	04EMS0004Q
Emsad 05 Bolonchén de Rejón	Hopelchén	04EMS0005P
Emsad 06 Sihochac	Champotón	04EMS0006O
Emsad 07 El Desengaño	Candelaria	04EMS0007N
Emsad 08 El Civalito	Calakmul	04EMS0008M
Emsad 09 El Aguacatal	Carmen	04EMS0009L
Emsad 11 Dzibalchén	Hopelchén	04EMS0011Z
Emsad 12 El Juncal	Palizada	04EMS0012Z
Emsad 13 El Carmen II	Calakmul	04EMS0013Y
Emsad 14 El Tesoro	Calakmul	04EMS0014X
Emsad 18 Chiná	Campeche	04EMS0018T
Emsad 19 Conquista Campesina	Candelaria	04EMS0019S
Emsad 20 Pich	Campeche	04ECB0007G
Emsad 21 El Naranjo	Candelaria	04EMS0021G
Emsad 22 Constitución	Calakmul	04EMS0022F

15. Partes Relacionadas

No existen partes relacionadas que pudieran ejercer influencia significativa sobre la toma de decisiones financieras y operativas.

"Bajo protesta de decir verdad declaramos que los Estados Financieros y sus Notas son razonablemente correctos y responsabilidad del emisor"

Elaboró	Revisó	Autorizó
C.P. José Isidro Barahona Pérez Encargado del Departamento de Contabilidad	C.P. Julio Antonio Tuz Collí Encargado de la Dirección Administrativa	Ing. Adlemi Santiago Ramírez M.en M. Directora General

INFORMACIÓN PRESUPUESTAL

CUENTA PÚBLICA 2018
Estado Analítico de Ingresos
Del 1o. de enero al 31 de diciembre de 2018
(Pesos)

ENTE PÚBLICO: COLEGIO DE BACHILLERES DEL ESTADO DE CAMPECHE

Rubro de Ingresos	Ingreso					Diferencia
	Estimado	Ampliaciones y Reducciones	Modificado	Devengado	Recaudado	
	(1)	(2)	(3= 1 + 2)	(4)	(5)	(6= 5 - 1)
Impuestos	0.00	0.00	0.00	0.00	0.00	0.00
Cuotas y Aportaciones de Seguridad Social	0.00	0.00	0.00	0.00	0.00	0.00
Contribuciones de Mejoras	0.00	0.00	0.00	0.00	0.00	0.00
Derechos	0.00	0.00	0.00	0.00	0.00	0.00
Productos	0.00	0.00	0.00	108,044.57	108,044.57	108,044.57
Corriente	0.00	0.00	0.00	108,044.57	108,044.57	108,044.57
Capital	0.00	0.00	0.00	0.00	0.00	0.00
Aprovechamientos	0.00	0.00	0.00	0.00	0.00	0.00
Corriente	0.00	0.00	0.00	0.00	0.00	0.00
Capital	0.00	0.00	0.00	0.00	0.00	0.00
Ingresos por Ventas de Bienes y Servicios	5,650,000.00	0.00	5,650,000.00	5,505,317.93	5,505,317.93	(144,682.07)
Participaciones y Aportaciones	0.00	0.00	0.00	125,025.87	125,000.00	125,000.00
Transferencias, Asignaciones, Subsidios y Otras Ayudas	366,838,092.00	53,874,199.55	420,712,291.55	420,600,889.06	403,133,015.56	36,294,923.56
Ingresos Derivados de Financiamientos	0.00	0.00	0.00	0.00	0.00	0.00
Total:	**372,488,092.00**	**53,874,199.55**	**426,362,291.55**	**426,339,277.43**	**408,871,378.06**	
				Ingresos excedentes		**36,383,286.06**

Estado Analítico de Ingresos Por Fuente de Financiamiento	Ingreso					Diferencia
	Estimado	Ampliaciones y Reducciones	Modificado	Devengado	Recaudado	
	(1)	(2)	(3= 1 + 2)	(4)	(5)	(6= 5 - 1)
Ingresos del Gobierno	**366,838,092.00**	**53,874,199.55**	**420,712,291.55**	**420,833,959.50**	**403,366,060.13**	**36,527,968.13**
Impuestos	0.00	0.00	0.00	0.00	0.00	0.00
Contribuciones de Mejoras	0.00	0.00	0.00	0.00	0.00	0.00
Derechos	0.00	0.00	0.00	0.00	0.00	0.00
Productos	0.00	0.00	0.00	108,044.57	108,044.57	108,044.57
Corriente	0.00	0.00	0.00	108,044.57	108,044.57	108,044.57
Capital	0.00	0.00	0.00	0.00	0.00	0.00
Aprovechamientos	0.00	0.00	0.00	0.00	0.00	0.00
Corriente	0.00	0.00	0.00	0.00	0.00	0.00
Capital	0.00	0.00	0.00	0.00	0.00	0.00
Participaciones y Aportaciones	0.00	0.00	0.00	125,025.87	125,000.00	125,000.00
Transferencias, Asignaciones, Subsidios y Otras Ayudas	366,838,092.00	53,874,199.55	420,712,291.55	420,600,889.06	403,133,015.56	36,294,923.56
Ingresos de Organismos y Empresas	5,650,000.00	0.00	5,650,000.00	5,505,317.93	5,505,317.93	(144,682.07)
Cuotas y Aportaciones de Seguridad Social	0.00	0.00	0.00	0.00	0.00	0.00
Ingresos por Ventas de Bienes y Servicios	5,650,000.00	0.00	5,650,000.00	5,505,317.93	5,505,317.93	(144,682.07)
Transferencias, Asignaciones, Subsidios y Otras Ayudas	0.00	0.00	0.00	0.00	0.00	0.00
Ingresos derivados de financiamiento	0.00	0.00	0.00	0.00	0.00	0.00
Ingresos Derivados de Financiamientos	0.00	0.00	0.00	0.00	0.00	0.00
Total	**372,488,092.00**	**53,874,199.55**	**426,362,291.55**	**426,339,277.43**	**408,871,378.06**	
				Ingresos excedentes		**36,383,286.06**

ELABORÓ	REVISÓ	AUTORIZÓ
C.P. JOSE ISIDRO BARAHONA PEREZ	C.P. JULIO ANTONIO TUZ COLLI	ING. ADLEMI SANTIAGO RAMIREZ, M. en M.
ENCARGADO DEL DEPARTAMENTO DE CONTABILIDAD	ENCARGADO DE LA DIRECCION ADMINISTRATIVA	DIRECTORA GENERAL

06/03/2019 13:29:57Borrador

CUENTA PÚBLICA 2018
Estado Analítico del Ejercicio del Presupuesto de Egresos
Clasificación Económica (por Tipo de Gasto)
Del 1o. de enero al 31 de diciembre de 2018
(Pesos)

ENTE PÚBLICO: COLEGIO DE BACHILLERES DEL ESTADO DE CAMPECHE

Concepto	Egresos					Subejercicio
	Aprobado	Ampliaciones/ (Reducciones)	Modificado	Devengado	Pagado	
	1	2	3 = (1+2)	4	5	6 = (3-4)
Gasto Corriente	372,488,092.00	53,874,199.55	426,362,291.55	426,106,114.14	382,640,897.81	256,177.41
Gasto de Capital	0.00	0.00	0.00	0.00	0.00	0.00
Amortización de la Deuda y Disminución de Pasivos	0.00	0.00	0.00	0.00	0.00	0.00
Pensiones y Jubilaciones	0.00	0.00	0.00	0.00	0.00	0.00
Participaciones	0.00	0.00	0.00	0.00	0.00	0.00
Total del Gasto	**372,488,092.00**	**53,874,199.55**	**426,362,291.55**	**426,106,114.14**	**382,640,897.81**	**256,177.41**

ELABORÓ	REVISÓ	AUTORIZÓ
C.P. JOSE ISIDRO BARAHONA PEREZ	C.P. JULIO ANTONIO TUZ COLLI	ING. ADLEMI SANTIAGO RAMIREZ, M. en M.
ENCARGADO DEL DEPARTAMENTO DE CONTABILIDAD	ENCARGADO DE LA DIRECCIÓN ADMINISTRATIVA	DIRECTORA GENERAL

06/03/2019 01:30:47 p. m. Borrador

CUENTA PÚBLICA 2018
Estado Analítico del Ejercicio del Presupuesto de Egresos
Clasificación por Objeto del Gasto(Capitulo y Concepto)
Del 1o. de enero al 31 de diciembre de 2018
(Pesos)

ENTE PÚBLICO: COLEGIO DE BACHILLERES DEL ESTADO DE CAMPECHE

Concepto	Egresos					Subejercicio
	Aprobado	Ampliaciones/ (Reducciones)	Modificado	Devengado	Pagado	
	1	2	3 = (1+2)	4	5	6 = (3-4)
Servicios Personales	**316,502,106.00**	**29,594,115.08**	**346,096,221.08**	**329,547,584.89**	**302,053,715.04**	**16,548,636.19**
Remuneraciones al Personal de Carácter Permanente	154,176,866.00	12,000,000.00	166,176,866.00	164,594,664.47	160,950,399.78	1,582,201.53
Remuneraciones al Personal de Carácter Transitorio	0.00	500,000.00	500,000.00	163,449.67	163,449.67	336,550.33
Remuneraciones Adicionales y Especiales	21,269,859.00	59,754,024.43	81,023,883.43	80,036,567.08	68,180,555.57	987,316.35
Seguridad Social	59,817,534.00	(10,045,792.00)	49,771,742.00	45,361,039.01	38,545,122.93	4,410,702.99
Otras Prestaciones Sociales y Económicas	75,459,369.00	(39,714,117.35)	35,745,251.65	26,772,845.81	24,597,317.58	8,972,405.84
Previsiones	0.00	0.00	0.00	0.00	0.00	0.00
Pago de Estímulos a Servidores Públicos	5,778,478.00	7,100,000.00	12,878,478.00	12,619,018.85	9,616,869.51	259,459.15
Materiales y Suministros	**9,076,752.00**	**6,024,044.80**	**15,100,796.80**	**13,548,717.94**	**13,543,668.58**	**1,552,078.86**
Materiales de Administración, Emisión de Documentos y Artículos Oficiales	5,397,329.00	1,150,000.00	6,547,329.00	5,296,676.89	5,293,335.65	1,250,652.11
Alimentos y Utensilios	1,472,964.00	2,400,000.00	3,872,964.00	3,835,918.06	3,835,918.06	37,045.94
Materias Primas y Materiales de Producción y Comercialización	129,145.00	0.00	129,145.00	0.00	0.00	129,145.00
Materiales y Artículos de Construcción y de Reparación	5,167.00	700,000.00	705,167.00	700,142.72	698,994.61	5,024.28
Productos Químicos, Farmacéuticos y de Laboratorio	0.00	124,044.80	124,044.80	75,429.70	75,279.70	48,615.10
Combustibles, Lubricantes y Aditivos	650,000.00	1,250,000.00	1,900,000.00	1,892,900.00	1,892,900.00	7,100.00
Vestuario, Blancos, Prendas de Protección y Artículos Deportivos	1,272,147.00	0.00	1,272,147.00	1,248,298.82	1,248,298.82	23,848.18
Materiales y Suministros Para Seguridad	0.00	0.00	0.00	0.00	0.00	0.00
Herramientas, Refacciones y Accesorios Menores	150,000.00	400,000.00	550,000.00	499,351.75	498,941.74	50,648.25
Servicios Generales	**41,259,234.00**	**18,231,039.67**	**59,490,273.67**	**76,118,662.62**	**60,152,365.76**	**(16,628,388.95)**
Servicios Básicos	13,299,799.00	(5,600,000.00)	7,699,799.00	11,024,361.25	10,822,320.75	(3,324,562.25)
Servicios de Arrendamiento	2,943,133.00	(400,000.00)	2,543,133.00	4,941,416.59	4,859,848.97	(2,398,283.59)
Servicios Profesionales, Científicos, Técnicos y Otros Servicios	5,574,762.00	11,700,000.00	17,274,762.00	19,671,721.54	19,444,691.23	(2,396,959.54)
Servicios Financieros, Bancarios y Comerciales	594,702.00	(50,000.00)	544,702.00	522,298.03	522,298.03	22,403.97
Servicios de Instalación, Reparación, Mantenimiento y Conservación	7,205,766.00	(1,277,233.91)	5,928,532.09	8,664,017.52	7,456,255.70	(2,735,485.43)
Servicios de Comunicación Social y Publicidad.	2,728,466.00	15,532,317.38	18,260,783.38	18,842,647.83	4,673,940.13	(581,864.45)
Servicios de Traslado y Viáticos	3,358,225.00	75,956.20	3,434,181.20	4,386,491.64	4,323,491.22	(952,310.44)
Servicios Oficiales	5,509,399.00	(2,000,000.00)	3,509,399.00	7,981,869.58	7,978,441.09	(4,472,470.58)
Otros Servicios Generales	44,982.00	250,000.00	294,982.00	83,838.64	71,078.64	211,143.36
Transferencias, Asignaciones, Subsidios y Otras Ayudas	**0.00**	**0.00**	**0.00**	**0.00**	**0.00**	**0.00**
Transferencias Internas y Asignaciones al Sector Público	0.00	0.00	0.00	0.00	0.00	0.00
Transferencias al Resto del Sector Público	0.00	0.00	0.00	0.00	0.00	0.00
Subsidios y Subvenciones	0.00	0.00	0.00	0.00	0.00	0.00
Ayudas Sociales	0.00	0.00	0.00	0.00	0.00	0.00
Pensiones y Jubilaciones	0.00	0.00	0.00	0.00	0.00	0.00
Transferencias a Fideicomisos, Mandatos y Otros Análogos	0.00	0.00	0.00	0.00	0.00	0.00
Transferencias a la Seguridad Social	0.00	0.00	0.00	0.00	0.00	0.00
Donativos	0.00	0.00	0.00	0.00	0.00	0.00
Transferencias al Exterior	0.00	0.00	0.00	0.00	0.00	0.00
Bienes Muebles, Inmuebles e Intangibles	**5,650,000.00**	**25,000.00**	**5,675,000.00**	**6,891,148.69**	**6,891,148.43**	**(1,216,148.69)**
Mobiliario y Equipo de Administración	3,600,000.00	(2,475,000.00)	1,125,000.00	599,054.64	599,054.64	525,945.36
Mobiliario y Equipo Educacional y Recreativo	1,600,000.00	(1,433,806.00)	166,194.00	150,113.26	150,113.26	16,080.74

CUENTA PÚBLICA 2018
Estado Analítico del Ejercicio del Presupuesto de Egresos
Clasificación por Objeto del Gasto(Capitulo y Concepto)
Del 1o. de enero al 31 de diciembre de 2018
(Pesos)

ENTE PÚBLICO: COLEGIO DE BACHILLERES DEL ESTADO DE CAMPECHE

Concepto	Egresos					Subejercicio
	Aprobado	Ampliaciones/ (Reducciones)	Modificado	Devengado	Pagado	
	1	2	3 = (1+2)	4	5	6 = (3-4)
Equipo e Instrumental Médico y de Laboratorio	0.00	0.00	0.00	1,374,129.02	1,374,129.02	(1,374,129.02)
Vehículos y Equipo de Transporte	0.00	1,433,806.00	1,433,806.00	1,465,706.00	1,465,706.00	(31,900.00)
Equipo de Defensa y Seguridad	0.00	0.00	0.00	0.00	0.00	0.00
Maquinaria, Otros Equipos y Herramientas	450,000.00	2,500,000.00	2,950,000.00	3,302,145.77	3,302,145.51	(352,145.77)
Activos Biológicos	0.00	0.00	0.00	0.00	0.00	0.00
Bienes Inmuebles	0.00	0.00	0.00	0.00	0.00	0.00
Activos Intangibles	0.00	0.00	0.00	0.00	0.00	0.00
Inversión Pública	**0.00**	**0.00**	**0.00**	**0.00**	**0.00**	**0.00**
Obra Pública en Bienes de Dominio Público	0.00	0.00	0.00	0.00	0.00	0.00
Obra Pública en Bienes Propios	0.00	0.00	0.00	0.00	0.00	0.00
Proyectos Productivos y Acciones de Fomento	0.00	0.00	0.00	0.00	0.00	0.00
Inversiones Financieras y Otras Provisiones	**0.00**	**0.00**	**0.00**	**0.00**	**0.00**	**0.00**
Inversiones Para el Fomento de Actividades Productivas.	0.00	0.00	0.00	0.00	0.00	0.00
Acciones y Participaciones de Capital	0.00	0.00	0.00	0.00	0.00	0.00
Compra de Títulos y Valores	0.00	0.00	0.00	0.00	0.00	0.00
Concesión de Préstamos	0.00	0.00	0.00	0.00	0.00	0.00
Inversiones en Fideicomisos, Mandatos y Otros Análogos	0.00	0.00	0.00	0.00	0.00	0.00
Otras Inversiones Financieras	0.00	0.00	0.00	0.00	0.00	0.00
Provisiones para Contingencias y Otras Erogaciones Especiales	0.00	0.00	0.00	0.00	0.00	0.00
Participaciones y Aportaciones	**0.00**	**0.00**	**0.00**	**0.00**	**0.00**	**0.00**
Participaciones	0.00	0.00	0.00	0.00	0.00	0.00
Aportaciones	0.00	0.00	0.00	0.00	0.00	0.00
Convenios	0.00	0.00	0.00	0.00	0.00	0.00
Deuda Pública	**0.00**	**0.00**	**0.00**	**0.00**	**0.00**	**0.00**
Amortización de la Deuda Pública	0.00	0.00	0.00	0.00	0.00	0.00
Intereses de la Deuda Pública	0.00	0.00	0.00	0.00	0.00	0.00
Comisiones de la Deuda Pública	0.00	0.00	0.00	0.00	0.00	0.00
Gastos de la Deuda Pública	0.00	0.00	0.00	0.00	0.00	0.00
Costo por Coberturas	0.00	0.00	0.00	0.00	0.00	0.00
Apoyos Financieros	0.00	0.00	0.00	0.00	0.00	0.00
Adeudos de Ejercicios Fiscales Anteriores (Adefas)	0.00	0.00	0.00	0.00	0.00	0.00
Total del Gasto	**372,488,092.00**	**53,874,199.55**	**426,362,291.55**	**426,106,114.14**	**382,640,897.81**	**256,177.41**

ELABORÓ	REVISÓ	AUTORIZÓ
C.P. JOSE ISIDRO BARAHONA PEREZ	C.P. JULIO ANTONIO TUZ COLLI	ING. ADLEMI SANTIAGO RAMIREZ, M. en M.
ENCARGADO DEL DEPARTAMENTO DE CONTABILIDAD	ENCARGADO DE LA DIRECCIÓN ADMINISTRATIVA	DIRECTORA GENERAL

CUENTA PÚBLICA 2018
Clasificación Funcional (Finalidad y Función)
Del 1o. de enero al 31 de diciembre de 2018
(Pesos)

ENTE PÚBLICO: COLEGIO DE BACHILLERES DEL ESTADO DE CAMPECHE

Concepto	Egresos					Subejercicio
	Aprobado	Ampliaciones/ (Reducciones)	Modificado	Devengado	Pagado	
	1	2	3 = (1 + 2)	4	5	6 = (3 - 4)
Gobierno	**0.00**	**0.00**	**0.00**	**0.00**	**0.00**	**0.00**
Legislación	0.00	0.00	0.00	0.00	0.00	0.00
Justicia	0.00	0.00	0.00	0.00	0.00	0.00
Coordinación de la Política de Gobierno	0.00	0.00	0.00	0.00	0.00	0.00
Relaciones Exteriores	0.00	0.00	0.00	0.00	0.00	0.00
Asuntos Financieros y Hacendarios	0.00	0.00	0.00	0.00	0.00	0.00
Seguridad Nacional	0.00	0.00	0.00	0.00	0.00	0.00
Asuntos de Orden Público y de Seguridad Interior	0.00	0.00	0.00	0.00	0.00	0.00
Otros Servicios Generales	0.00	0.00	0.00	0.00	0.00	0.00
Desarrollo Social	**372,488,092.00**	**53,874,199.55**	**426,362,291.55**	**426,106,114.14**	**382,640,897.81**	**256,177.41**
Protección Ambiental	0.00	0.00	0.00	0.00	0.00	0.00
Vivienda y Servicios a la Comunidad	0.00	0.00	0.00	0.00	0.00	0.00
Salud	0.00	0.00	0.00	0.00	0.00	0.00
Recreación, Cultura y Otras Manifestaciones Sociales	0.00	0.00	0.00	0.00	0.00	0.00
Educación	372,488,092.00	53,874,199.55	426,362,291.55	426,106,114.14	382,640,897.81	256,177.41
Protección Social	0.00	0.00	0.00	0.00	0.00	0.00
Otros Asuntos Sociales	0.00	0.00	0.00	0.00	0.00	0.00
Desarrollo Económico	**0.00**	**0.00**	**0.00**	**0.00**	**0.00**	**0.00**
Asuntos Económicos, Comerciales y Laborales en General	0.00	0.00	0.00	0.00	0.00	0.00
Agropecuaria, Silvicultura, Pesca y Caza	0.00	0.00	0.00	0.00	0.00	0.00
Combustibles y Energía	0.00	0.00	0.00	0.00	0.00	0.00
Minería, Manufacturas y Construcción	0.00	0.00	0.00	0.00	0.00	0.00
Transporte	0.00	0.00	0.00	0.00	0.00	0.00
Comunicaciones	0.00	0.00	0.00	0.00	0.00	0.00
Turismo	0.00	0.00	0.00	0.00	0.00	0.00
Ciencia, Tecnología e Innovación	0.00	0.00	0.00	0.00	0.00	0.00
Otras Industrias y Otros Asuntos Económicos	0.00	0.00	0.00	0.00	0.00	0.00
Otras no Clasificadas en Funciones Anteriores	**0.00**	**0.00**	**0.00**	**0.00**	**0.00**	**0.00**
Transacciones de la Deuda Publica / Costo Financiero de la Deuda	0.00	0.00	0.00	0.00	0.00	0.00
Transferencias, Participaciones y Aportaciones entre Diferentes Niveles y Ordenes de Gobierno	0.00	0.00	0.00	0.00	0.00	0.00
Saneamiento del Sistema Financiero	0.00	0.00	0.00	0.00	0.00	0.00
Adeudos de Ejercicios Fiscales Anteriores	0.00	0.00	0.00	0.00	0.00	0.00
Total del Gasto	**372,488,092.00**	**53,874,199.55**	**426,362,291.55**	**426,106,114.14**	**382,640,897.81**	**256,177.41**

ELABORÓ

C.P. JOSE ISIDRO BARAHONA PEREZ
ENCARGADO DEL DEPARTAMENTO DE CONTABILIDAD

REVISÓ

C.P. JULIO ANTONIO TUZ COLLI
ENCARGADO DE LA DIRECCIÓN ADMINISTRATIVA

AUTORIZÓ

ING. ADLEMI SANTIAGO RAMIREZ, M. en M.
DIRECTORA GENERAL

CUENTA PÚBLICA 2018
Indicadores de Postura Fiscal
Del 1o. de enero al 31 de diciembre de 2018
(Pesos)

ENTE PÚBLICO: COLEGIO DE BACHILLERES DEL ESTADO DE CAMPECHE

Concepto	Estimado	Devengado	Pagado [3]
I. Ingresos Presupuestarios (I=1+2)	372,488,092.00	426,339,277.30	408,871,378.06
1. Ingresos del Gobierno de la Entidad Federativa [1]	0.00	0.00	0.00
2. Ingresos del Sector Paraestatal [1]	372,488,092.00	426,339,277.30	408,871,378.06
II. Egresos Presupuestarios (II=3+4)	372,488,092.00	426,106,114.14	382,640,897.81
3. Egresos del Gobierno de la Federativa [2]	0.00	0.00	0.00
4. Egresos del Sector Paraestatal [2]	372,488,092.00	426,106,114.14	382,640,897.81
III. Balance Presupuestario (Superávit o Déficit) (III=I - II)	0.00	233,163.16	26,230,480.25

Concepto	Estimado	Devengado	Pagado [3]
III. Balance presupuestario (Superávit o Déficit)	0.00	233,163.16	26,230,480.25
IV. Intereses, Comisiones y Gastos de la Deuda	0.00	0.00	0.00
V. Balance Primario (Superávit o Déficit) (V= III - IV)	0.00	233,163.16	26,230,480.25

Concepto	Estimado	Devengado	Pagado [3]
A. Financiamiento	0.00	0.00	0.00
B. Amortización de la deuda	0.00	0.00	0.00
C. Endeudamiento ó desendeudamiento (C = A - B)	0.00	0.00	0.00

1. Los Ingresos que se presentan son los ingresos presupuestarios totales sin incluir los ingresos por financiamientos. Los Ingresos del Gobierno de la Entidad Federativa corresponden a los del Poder Ejecutivo, Legislativo Judicial y Autónomos

2. Los egresos que se presentan son los egresos presupuestarios totales sin incluir los egresos por amortización. Los egresos del Gobierno de la Entidad Federativa corresponden a los del Poder Ejecutivo, Legislativo, Judicial y Órganos Autónomos

3. Para Ingresos se reportan los ingresos recaudados; para egresos se reportan los egresos pagados

ELABORÓ	REVISÓ	AUTORIZÓ
C.P. JOSE ISIDRO BARAHONA PEREZ	C.P. JULIO ANTONIO TUZ COLLI	ING. ADLEMI SANTIAGO RAMIREZ, M. en M.
ENCARGADO DEL DEPARTAMENTO DE CONTABILIDAD	ENCARGADO DE LA DIRECCIÓN ADMINISTRATIVA	DIRECTORA GENERAL

06/03/2019 01:33:07 p. m. Borrador

CUENTA PÚBLICA 2018
Intereses de la Deuda
Del 1o. de enero al 31 de diciembre de 2018
(Pesos)

ENTE PÚBLICO: COLEGIO DE BACHILLERES DEL ESTADO DE CAMPECHE

Identificación de Crédito o Instrumento	Devengado	Pagado
Créditos Bancarios		
Total Créditos Bancarios:		

Otros Instrumentos de Deuda		
NO APLICA	0.00	0.00
Total Otros Instrumentos de Deuda:	**0.00**	**0.00**

TOTAL:	**0.00**	**0.00**

ELABORÓ	REVISÓ	AUTORIZÓ
C.P. JOSE ISIDRO BARAHONA PEREZ	C.P. JULIO ANTONIO TUZ COLLI	ING. ADLEMI SANTIAGO RAMRIEZ, M. en M.
ENCARGADO DEL DEPARTAMENTO DE CONTABILIDAD	ENCARGADO DE LA DIRECCIÓN GENERAL	DIRECTORA GENERAL

06/03/2019 01:34:27 p. m. Borrador

CUENTA PÚBLICA 2018
Endeudamiento Neto
Del 1o. de enero al 31 de diciembre de 2018
(Pesos)

ENTE PÚBLICO: COLEGIO DE BACHILLERES DEL ESTADO DE CAMPECHE

Identificación de Crédito o Instrumento	Colocación	Amortización	Endeudamiento Neto
	A	B	C = A - B
Creditos Bancarios			
NO APLICA	0.00	0.00	0.00
Total Créditos Bancarios	**0.00**	**0.00**	**0.00**
Otros Instrumentos de Deuda			
Total Otros Instrumentos de Deuda			
TOTAL	**0.00**	**0.00**	**0.00**

ELABORÓ	REVISÓ	AUTORIZÓ
C.P. JOSE ISIDRO BARAHONA PEREZ	C.P. JULIO ANTONIO TUZ COLLI	ING. ADLEMI SANTIAGO RAMIREZ
ENCARGADO DEL DEPARTAMENTO DE CONTABILIDAD	ENCARGADO DE LA DIRECCIÓN ADMINISTRATIVA	DIRECTORA GENERAL

CUENTA PÚBLICA 2018
Estado Analítico del Ejercicio del Presupuesto de Egresos
Clasificación Administrativa
Del 1o. de enero al 31 de diciembre de 2018
(Pesos)

ENTE PÚBLICO: COLEGIO DE BACHILLERES DEL ESTADO DE CAMPECHE

Concepto	Egresos					Subejercicio
	Aprobado	Ampliaciones/ (Reducciones)	Modificado	Devengado	Pagado	
	1	2	3 = (1 + 2)	4	5	6 = (3 - 4)
[01]COBACAM	372,488,092.00	53,874,199.55	426,362,291.55	426,106,114.14	382,640,897.81	256,177.41
Total del Gasto	372,488,092.00	53,874,199.55	426,362,291.55	426,106,114.14	382,640,897.81	256,177.41

ELABORÓ	REVISÓ	AUTORIZÓ
C.P. JOSE ISIDRO BARHONA PEREZ	C.P. JULIO ANTONIO TUZ COLLI	ING. ADLEMI SANTIAGO RAMIREZ, M. en M.
ENCARGADO DEL DEPARTAMENTO DE CONTABILIDAD	ENCARGADO DE LA DIRECCIÓN GENERAL	DIRECTORA GENERAL

06/03/2019 01:37:08 p. m. Borrador

INFORMACIÓN PRESUPUESTAL

CUENTA PÚBLICA 2018
Estado Analítico de Ingresos
Del 1o. de enero al 31 de diciembre de 2018
(Pesos)

ENTE PÚBLICO: COLEGIO DE BACHILLERES DEL ESTADO DE CAMPECHE

Rubro de Ingresos	Ingreso					Diferencia
	Estimado	Ampliaciones y Reducciones	Modificado	Devengado	Recaudado	
	(1)	(2)	(3= 1 + 2)	(4)	(5)	(6= 5 - 1)
Impuestos	0.00	0.00	0.00	0.00	0.00	0.00
Cuotas y Aportaciones de Seguridad Social	0.00	0.00	0.00	0.00	0.00	0.00
Contribuciones de Mejoras	0.00	0.00	0.00	0.00	0.00	0.00
Derechos	0.00	0.00	0.00	0.00	0.00	0.00
Productos	0.00	0.00	0.00	108,044.57	108,044.57	108,044.57
Corriente	0.00	0.00	0.00	108,044.57	108,044.57	108,044.57
Capital	0.00	0.00	0.00	0.00	0.00	0.00
Aprovechamientos	0.00	0.00	0.00	0.00	0.00	0.00
Corriente	0.00	0.00	0.00	0.00	0.00	0.00
Capital	0.00	0.00	0.00	0.00	0.00	0.00
Ingresos por Ventas de Bienes y Servicios	5,650,000.00	0.00	5,650,000.00	5,505,317.93	5,505,317.93	(144,682.07)
Participaciones y Aportaciones	0.00	0.00	0.00	125,025.87	125,000.00	125,000.00
Transferencias, Asignaciones, Subsidios y Otras Ayudas	366,838,092.00	53,874,199.55	420,712,291.55	420,600,889.06	403,133,015.56	36,294,923.56
Ingresos Derivados de Financiamientos	0.00	0.00	0.00	0.00	0.00	0.00
Total:	**372,488,092.00**	**53,874,199.55**	**426,362,291.55**	**426,339,277.43**	**408,871,378.06**	
				Ingresos excedentes		**36,383,286.06**

Estado Analítico de Ingresos Por Fuente de Financiamiento	Ingreso					Diferencia
	Estimado	Ampliaciones y Reducciones	Modificado	Devengado	Recaudado	
	(1)	(2)	(3= 1 + 2)	(4)	(5)	(6= 5 - 1)
Ingresos del Gobierno	**366,838,092.00**	**53,874,199.55**	**420,712,291.55**	**420,833,959.50**	**403,366,060.13**	**36,527,968.13**
Impuestos	0.00	0.00	0.00	0.00	0.00	0.00
Contribuciones de Mejoras	0.00	0.00	0.00	0.00	0.00	0.00
Derechos	0.00	0.00	0.00	0.00	0.00	0.00
Productos	0.00	0.00	0.00	108,044.57	108,044.57	108,044.57
Corriente	0.00	0.00	0.00	108,044.57	108,044.57	108,044.57
Capital	0.00	0.00	0.00	0.00	0.00	0.00
Aprovechamientos	0.00	0.00	0.00	0.00	0.00	0.00
Corriente	0.00	0.00	0.00	0.00	0.00	0.00
Capital	0.00	0.00	0.00	0.00	0.00	0.00
Participaciones y Aportaciones	0.00	0.00	0.00	125,025.87	125,000.00	125,000.00
Transferencias, Asignaciones, Subsidios y Otras Ayudas	366,838,092.00	53,874,199.55	420,712,291.55	420,600,889.06	403,133,015.56	36,294,923.56
Ingresos de Organismos y Empresas	5,650,000.00	0.00	5,650,000.00	5,505,317.93	5,505,317.93	(144,682.07)
Cuotas y Aportaciones de Seguridad Social	0.00	0.00	0.00	0.00	0.00	0.00
Ingresos por Ventas de Bienes y Servicios	5,650,000.00	0.00	5,650,000.00	5,505,317.93	5,505,317.93	(144,682.07)
Transferencias, Asignaciones, Subsidios y Otras Ayudas	0.00	0.00	0.00	0.00	0.00	0.00
Ingresos derivados de financiamiento	0.00	0.00	0.00	0.00	0.00	0.00
Ingresos Derivados de Financiamientos	0.00	0.00	0.00	0.00	0.00	0.00
Total	**372,488,092.00**	**53,874,199.55**	**426,362,291.55**	**426,339,277.43**	**408,871,378.06**	
				Ingresos excedentes		**36,383,286.06**

ELABORÓ	REVISÓ	AUTORIZÓ
C.P. JOSE ISIDRO BARAHONA PEREZ	C.P. JULIO ANTONIO TUZ COLLI	ING. ADLEMI SANTIAGO RAMIREZ, M. en M.
ENCARGADO DEL DEPARTAMENTO DE CONTABILIDAD	ENCARGADO DE LA DIRECCION ADMINISTRATIVA	DIRECTORA GENERAL

06/03/2019 13:29:57Borrador

CUENTA PÚBLICA 2018
Estado Analítico del Ejercicio del Presupuesto de Egresos
Clasificación Económica (por Tipo de Gasto)
Del 1o. de enero al 31 de diciembre de 2018
(Pesos)

ENTE PÚBLICO: COLEGIO DE BACHILLERES DEL ESTADO DE CAMPECHE

Concepto	Egresos					Subejercicio
	Aprobado	Ampliaciones/ (Reducciones)	Modificado	Devengado	Pagado	
	1	2	3 = (1+2)	4	5	6 = (3-4)
Gasto Corriente	372,488,092.00	53,874,199.55	426,362,291.55	426,106,114.14	382,640,897.81	256,177.41
Gasto de Capital	0.00	0.00	0.00	0.00	0.00	0.00
Amortización de la Deuda y Disminución de Pasivos	0.00	0.00	0.00	0.00	0.00	0.00
Pensiones y Jubilaciones	0.00	0.00	0.00	0.00	0.00	0.00
Participaciones	0.00	0.00	0.00	0.00	0.00	0.00
Total del Gasto	**372,488,092.00**	**53,874,199.55**	**426,362,291.55**	**426,106,114.14**	**382,640,897.81**	**256,177.41**

ELABORÓ	REVISÓ	AUTORIZÓ
C.P. JOSE ISIDRO BARAHONA PEREZ	C.P. JULIO ANTONIO TUZ COLLI	ING. ADLEMI SANTIAGO RAMIREZ, M. en M.
ENCARGADO DEL DEPARTAMENTO DE CONTABILIDAD	ENCARGADO DE LA DIRECCIÓN ADMINISTRATIVA	DIRECTORA GENERAL

06/03/2019 01:30:47 p. m. Borrador

CUENTA PÚBLICA 2018
Estado Analítico del Ejercicio del Presupuesto de Egresos
Clasificación por Objeto del Gasto(Capitulo y Concepto)
Del 1o. de enero al 31 de diciembre de 2018
(Pesos)

ENTE PÚBLICO: COLEGIO DE BACHILLERES DEL ESTADO DE CAMPECHE

Concepto	Egresos					Subejercicio
	Aprobado	Ampliaciones/ (Reducciones)	Modificado	Devengado	Pagado	
	1	2	3 = (1+2)	4	5	6 = (3-4)
Servicios Personales	**316,502,106.00**	**29,594,115.08**	**346,096,221.08**	**329,547,584.89**	**302,053,715.04**	**16,548,636.19**
Remuneraciones al Personal de Carácter Permanente	154,176,866.00	12,000,000.00	166,176,866.00	164,594,664.47	160,950,399.78	1,582,201.53
Remuneraciones al Personal de Carácter Transitorio	0.00	500,000.00	500,000.00	163,449.67	163,449.67	336,550.33
Remuneraciones Adicionales y Especiales	21,269,859.00	59,754,024.43	81,023,883.43	80,036,567.08	68,180,555.57	987,316.35
Seguridad Social	59,817,534.00	(10,045,792.00)	49,771,742.00	45,361,039.01	38,545,122.93	4,410,702.99
Otras Prestaciones Sociales y Económicas	75,459,369.00	(39,714,117.35)	35,745,251.65	26,772,845.81	24,597,317.58	8,972,405.84
Previsiones	0.00	0.00	0.00	0.00	0.00	0.00
Pago de Estímulos a Servidores Públicos	5,778,478.00	7,100,000.00	12,878,478.00	12,619,018.85	9,616,869.51	259,459.15
Materiales y Suministros	**9,076,752.00**	**6,024,044.80**	**15,100,796.80**	**13,548,717.94**	**13,543,668.58**	**1,552,078.86**
Materiales de Administración, Emisión de Documentos y Artículos Oficiales	5,397,329.00	1,150,000.00	6,547,329.00	5,296,676.89	5,293,335.65	1,250,652.11
Alimentos y Utensilios	1,472,964.00	2,400,000.00	3,872,964.00	3,835,918.06	3,835,918.06	37,045.94
Materias Primas y Materiales de Producción y Comercialización	129,145.00	0.00	129,145.00	0.00	0.00	129,145.00
Materiales y Artículos de Construcción y de Reparación	5,167.00	700,000.00	705,167.00	700,142.72	698,994.61	5,024.28
Productos Químicos, Farmacéuticos y de Laboratorio	0.00	124,044.80	124,044.80	75,429.70	75,279.70	48,615.10
Combustibles, Lubricantes y Aditivos	650,000.00	1,250,000.00	1,900,000.00	1,892,900.00	1,892,900.00	7,100.00
Vestuario, Blancos, Prendas de Protección y Artículos Deportivos	1,272,147.00	0.00	1,272,147.00	1,248,298.82	1,248,298.82	23,848.18
Materiales y Suministros Para Seguridad	0.00	0.00	0.00	0.00	0.00	0.00
Herramientas, Refacciones y Accesorios Menores	150,000.00	400,000.00	550,000.00	499,351.75	498,941.74	50,648.25
Servicios Generales	**41,259,234.00**	**18,231,039.67**	**59,490,273.67**	**76,118,662.62**	**60,152,365.76**	**(16,628,388.95)**
Servicios Básicos	13,299,799.00	(5,600,000.00)	7,699,799.00	11,024,361.25	10,822,320.75	(3,324,562.25)
Servicios de Arrendamiento	2,943,133.00	(400,000.00)	2,543,133.00	4,941,416.59	4,859,848.97	(2,398,283.59)
Servicios Profesionales, Científicos, Técnicos y Otros Servicios	5,574,762.00	11,700,000.00	17,274,762.00	19,671,721.54	19,444,691.23	(2,396,959.54)
Servicios Financieros, Bancarios y Comerciales	594,702.00	(50,000.00)	544,702.00	522,298.03	522,298.03	22,403.97
Servicios de Instalación, Reparación, Mantenimiento y Conservación	7,205,766.00	(1,277,233.91)	5,928,532.09	8,664,017.52	7,456,255.70	(2,735,485.43)
Servicios de Comunicación Social y Publicidad.	2,728,466.00	15,532,317.38	18,260,783.38	18,842,647.83	4,673,940.13	(581,864.45)
Servicios de Traslado y Viáticos	3,358,225.00	75,956.20	3,434,181.20	4,386,491.64	4,323,491.22	(952,310.44)
Servicios Oficiales	5,509,399.00	(2,000,000.00)	3,509,399.00	7,981,869.58	7,978,441.09	(4,472,470.58)
Otros Servicios Generales	44,982.00	250,000.00	294,982.00	83,838.64	71,078.64	211,143.36
Transferencias, Asignaciones, Subsidios y Otras Ayudas	**0.00**	**0.00**	**0.00**	**0.00**	**0.00**	**0.00**
Transferencias Internas y Asignaciones al Sector Público	0.00	0.00	0.00	0.00	0.00	0.00
Transferencias al Resto del Sector Público	0.00	0.00	0.00	0.00	0.00	0.00
Subsidios y Subvenciones	0.00	0.00	0.00	0.00	0.00	0.00
Ayudas Sociales	0.00	0.00	0.00	0.00	0.00	0.00
Pensiones y Jubilaciones	0.00	0.00	0.00	0.00	0.00	0.00
Transferencias a Fideicomisos, Mandatos y Otros Análogos	0.00	0.00	0.00	0.00	0.00	0.00
Transferencias a la Seguridad Social	0.00	0.00	0.00	0.00	0.00	0.00
Donativos	0.00	0.00	0.00	0.00	0.00	0.00
Transferencias al Exterior	0.00	0.00	0.00	0.00	0.00	0.00
Bienes Muebles, Inmuebles e Intangibles	**5,650,000.00**	**25,000.00**	**5,675,000.00**	**6,891,148.69**	**6,891,148.43**	**(1,216,148.69)**
Mobiliario y Equipo de Administración	3,600,000.00	(2,475,000.00)	1,125,000.00	599,054.64	599,054.64	525,945.36
Mobiliario y Equipo Educacional y Recreativo	1,600,000.00	(1,433,806.00)	166,194.00	150,113.26	150,113.26	16,080.74

CUENTA PÚBLICA 2018
Estado Analítico del Ejercicio del Presupuesto de Egresos
Clasificación por Objeto del Gasto(Capitulo y Concepto)
Del 1o. de enero al 31 de diciembre de 2018
(Pesos)

ENTE PÚBLICO: COLEGIO DE BACHILLERES DEL ESTADO DE CAMPECHE

Concepto	Egresos					Subejercicio
	Aprobado	Ampliaciones/ (Reducciones)	Modificado	Devengado	Pagado	
	1	2	3 = (1+2)	4	5	6 = (3-4)
Equipo e Instrumental Médico y de Laboratorio	0.00	0.00	0.00	1,374,129.02	1,374,129.02	(1,374,129.02)
Vehículos y Equipo de Transporte	0.00	1,433,806.00	1,433,806.00	1,465,706.00	1,465,706.00	(31,900.00)
Equipo de Defensa y Seguridad	0.00	0.00	0.00	0.00	0.00	0.00
Maquinaria, Otros Equipos y Herramientas	450,000.00	2,500,000.00	2,950,000.00	3,302,145.77	3,302,145.51	(352,145.77)
Activos Biológicos	0.00	0.00	0.00	0.00	0.00	0.00
Bienes Inmuebles	0.00	0.00	0.00	0.00	0.00	0.00
Activos Intangibles	0.00	0.00	0.00	0.00	0.00	0.00
Inversión Pública	**0.00**	**0.00**	**0.00**	**0.00**	**0.00**	**0.00**
Obra Pública en Bienes de Dominio Público	0.00	0.00	0.00	0.00	0.00	0.00
Obra Pública en Bienes Propios	0.00	0.00	0.00	0.00	0.00	0.00
Proyectos Productivos y Acciones de Fomento	0.00	0.00	0.00	0.00	0.00	0.00
Inversiones Financieras y Otras Provisiones	**0.00**	**0.00**	**0.00**	**0.00**	**0.00**	**0.00**
Inversiones Para el Fomento de Actividades Productivas.	0.00	0.00	0.00	0.00	0.00	0.00
Acciones y Participaciones de Capital	0.00	0.00	0.00	0.00	0.00	0.00
Compra de Títulos y Valores	0.00	0.00	0.00	0.00	0.00	0.00
Concesión de Préstamos	0.00	0.00	0.00	0.00	0.00	0.00
Inversiones en Fideicomisos, Mandatos y Otros Análogos	0.00	0.00	0.00	0.00	0.00	0.00
Otras Inversiones Financieras	0.00	0.00	0.00	0.00	0.00	0.00
Provisiones para Contingencias y Otras Erogaciones Especiales	0.00	0.00	0.00	0.00	0.00	0.00
Participaciones y Aportaciones	**0.00**	**0.00**	**0.00**	**0.00**	**0.00**	**0.00**
Participaciones	0.00	0.00	0.00	0.00	0.00	0.00
Aportaciones	0.00	0.00	0.00	0.00	0.00	0.00
Convenios	0.00	0.00	0.00	0.00	0.00	0.00
Deuda Pública	**0.00**	**0.00**	**0.00**	**0.00**	**0.00**	**0.00**
Amortización de la Deuda Pública	0.00	0.00	0.00	0.00	0.00	0.00
Intereses de la Deuda Pública	0.00	0.00	0.00	0.00	0.00	0.00
Comisiones de la Deuda Pública	0.00	0.00	0.00	0.00	0.00	0.00
Gastos de la Deuda Pública	0.00	0.00	0.00	0.00	0.00	0.00
Costo por Coberturas	0.00	0.00	0.00	0.00	0.00	0.00
Apoyos Financieros	0.00	0.00	0.00	0.00	0.00	0.00
Adeudos de Ejercicios Fiscales Anteriores (Adefas)	0.00	0.00	0.00	0.00	0.00	0.00
Total del Gasto	**372,488,092.00**	**53,874,199.55**	**426,362,291.55**	**426,106,114.14**	**382,640,897.81**	**256,177.41**

ELABORÓ	REVISÓ	AUTORIZÓ
C.P. JOSE ISIDRO BARAHONA PEREZ	C.P. JULIO ANTONIO TUZ COLLI	ING. ADLEMI SANTIAGO RAMIREZ, M. en M.
ENCARGADO DEL DEPARTAMENTO DE CONTABILIDAD	ENCARGADO DE LA DIRECCIÓN ADMINISTRATIVA	DIRECTORA GENERAL

CUENTA PÚBLICA 2018
Clasificación Funcional (Finalidad y Función)
Del 1o. de enero al 31 de diciembre de 2018
(Pesos)

ENTE PÚBLICO: COLEGIO DE BACHILLERES DEL ESTADO DE CAMPECHE

Concepto	Egresos					Subejercicio
	Aprobado	Ampliaciones/ (Reducciones)	Modificado	Devengado	Pagado	
	1	2	3 = (1 + 2)	4	5	6 = (3 - 4)
Gobierno	**0.00**	**0.00**	**0.00**	**0.00**	**0.00**	**0.00**
Legislación	0.00	0.00	0.00	0.00	0.00	0.00
Justicia	0.00	0.00	0.00	0.00	0.00	0.00
Coordinación de la Política de Gobierno	0.00	0.00	0.00	0.00	0.00	0.00
Relaciones Exteriores	0.00	0.00	0.00	0.00	0.00	0.00
Asuntos Financieros y Hacendarios	0.00	0.00	0.00	0.00	0.00	0.00
Seguridad Nacional	0.00	0.00	0.00	0.00	0.00	0.00
Asuntos de Orden Público y de Seguridad Interior	0.00	0.00	0.00	0.00	0.00	0.00
Otros Servicios Generales	0.00	0.00	0.00	0.00	0.00	0.00
Desarrollo Social	**372,488,092.00**	**53,874,199.55**	**426,362,291.55**	**426,106,114.14**	**382,640,897.81**	**256,177.41**
Protección Ambiental	0.00	0.00	0.00	0.00	0.00	0.00
Vivienda y Servicios a la Comunidad	0.00	0.00	0.00	0.00	0.00	0.00
Salud	0.00	0.00	0.00	0.00	0.00	0.00
Recreación, Cultura y Otras Manifestaciones Sociales	0.00	0.00	0.00	0.00	0.00	0.00
Educación	372,488,092.00	53,874,199.55	426,362,291.55	426,106,114.14	382,640,897.81	256,177.41
Protección Social	0.00	0.00	0.00	0.00	0.00	0.00
Otros Asuntos Sociales	0.00	0.00	0.00	0.00	0.00	0.00
Desarrollo Económico	**0.00**	**0.00**	**0.00**	**0.00**	**0.00**	**0.00**
Asuntos Económicos, Comerciales y Laborales en General	0.00	0.00	0.00	0.00	0.00	0.00
Agropecuaria, Silvicultura, Pesca y Caza	0.00	0.00	0.00	0.00	0.00	0.00
Combustibles y Energía	0.00	0.00	0.00	0.00	0.00	0.00
Minería, Manufacturas y Construcción	0.00	0.00	0.00	0.00	0.00	0.00
Transporte	0.00	0.00	0.00	0.00	0.00	0.00
Comunicaciones	0.00	0.00	0.00	0.00	0.00	0.00
Turismo	0.00	0.00	0.00	0.00	0.00	0.00
Ciencia, Tecnología e Innovación	0.00	0.00	0.00	0.00	0.00	0.00
Otras Industrias y Otros Asuntos Económicos	0.00	0.00	0.00	0.00	0.00	0.00
Otras no Clasificadas en Funciones Anteriores	**0.00**	**0.00**	**0.00**	**0.00**	**0.00**	**0.00**
Transacciones de la Deuda Publica / Costo Financiero de la Deuda	0.00	0.00	0.00	0.00	0.00	0.00
Transferencias, Participaciones y Aportaciones entre Diferentes Niveles y Ordenes de Gobierno	0.00	0.00	0.00	0.00	0.00	0.00
Saneamiento del Sistema Financiero	0.00	0.00	0.00	0.00	0.00	0.00
Adeudos de Ejercicios Fiscales Anteriores	0.00	0.00	0.00	0.00	0.00	0.00
Total del Gasto	**372,488,092.00**	**53,874,199.55**	**426,362,291.55**	**426,106,114.14**	**382,640,897.81**	**256,177.41**

ELABORÓ

C.P. JOSE ISIDRO BARAHONA PEREZ
ENCARGADO DEL DEPARTAMENTO DE CONTABILIDAD

REVISÓ

C.P. JULIO ANTONIO TUZ COLLI
ENCARGADO DE LA DIRECCIÓN ADMINISTRATIVA

AUTORIZÓ

ING. ADLEMI SANTIAGO RAMIREZ, M. en M.
DIRECTORA GENERAL

CUENTA PÚBLICA 2018
Indicadores de Postura Fiscal
Del 1o. de enero al 31 de diciembre de 2018
(Pesos)

ENTE PÚBLICO: COLEGIO DE BACHILLERES DEL ESTADO DE CAMPECHE

Concepto	Estimado	Devengado	Pagado [3]
I. Ingresos Presupuestarios (I=1+2)	372,488,092.00	426,339,277.30	408,871,378.06
1. Ingresos del Gobierno de la Entidad Federativa [1]	0.00	0.00	0.00
2. Ingresos del Sector Paraestatal [1]	372,488,092.00	426,339,277.30	408,871,378.06
II. Egresos Presupuestarios (II=3+4)	372,488,092.00	426,106,114.14	382,640,897.81
3. Egresos del Gobierno de la Federativa [2]	0.00	0.00	0.00
4. Egresos del Sector Paraestatal [2]	372,488,092.00	426,106,114.14	382,640,897.81
III. Balance Presupuestario (Superávit o Déficit) (III=I - II)	0.00	233,163.16	26,230,480.25

Concepto	Estimado	Devengado	Pagado [3]
III. Balance presupuestario (Superávit o Déficit)	0.00	233,163.16	26,230,480.25
IV. Intereses, Comisiones y Gastos de la Deuda	0.00	0.00	0.00
V. Balance Primario (Superávit o Déficit) (V= III - IV)	0.00	233,163.16	26,230,480.25

Concepto	Estimado	Devengado	Pagado [3]
A. Financiamiento	0.00	0.00	0.00
B. Amortización de la deuda	0.00	0.00	0.00
C. Endeudamiento ó desendeudamiento (C = A - B)	0.00	0.00	0.00

1. Los Ingresos que se presentan son los ingresos presupuestarios totales sin incluir los ingresos por financiamientos. Los Ingresos del Gobierno de la Entidad Federativa corresponden a los del Poder Ejecutivo, Legislativo Judicial y Autónomos

2. Los egresos que se presentan son los egresos presupuestarios totales sin incluir los egresos por amortización. Los egresos del Gobierno de la Entidad Federativa corresponden a los del Poder Ejecutivo, Legislativo, Judicial y Órganos Autónomos

3. Para Ingresos se reportan los ingresos recaudados; para egresos se reportan los egresos pagados

ELABORÓ	REVISÓ	AUTORIZÓ
C.P. JOSE ISIDRO BARAHONA PEREZ	C.P. JULIO ANTONIO TUZ COLLI	ING. ADLEMI SANTIAGO RAMIREZ, M. en M.
ENCARGADO DEL DEPARTAMENTO DE CONTABILIDAD	ENCARGADO DE LA DIRECCIÓN ADMINISTRATIVA	DIRECTORA GENERAL

06/03/2019 01:33:07 p. m. Borrador

CUENTA PÚBLICA 2018
Intereses de la Deuda
Del 1o. de enero al 31 de diciembre de 2018
(Pesos)

ENTE PÚBLICO: COLEGIO DE BACHILLERES DEL ESTADO DE CAMPECHE

Identificación de Crédito o Instrumento	Devengado	Pagado
Créditos Bancarios		
Total Créditos Bancarios:		

Otros Instrumentos de Deuda		
NO APLICA	0.00	0.00
Total Otros Instrumentos de Deuda:	**0.00**	**0.00**

TOTAL:	**0.00**	**0.00**

ELABORÓ	REVISÓ	AUTORIZÓ
C.P. JOSE ISIDRO BARAHONA PEREZ	C.P. JULIO ANTONIO TUZ COLLI	ING. ADLEMI SANTIAGO RAMRIEZ, M. en M.
ENCARGADO DEL DEPARTAMENTO DE CONTABILIDAD	ENCARGADO DE LA DIRECCIÓN GENERAL	DIRECTORA GENERAL

06/03/2019 01:34:27 p. m. Borrador

CUENTA PÚBLICA 2018
Endeudamiento Neto
Del 1o. de enero al 31 de diciembre de 2018
(Pesos)

ENTE PÚBLICO: COLEGIO DE BACHILLERES DEL ESTADO DE CAMPECHE

Identificación de Crédito o Instrumento	Colocación	Amortización	Endeudamiento Neto
	A	B	C = A - B
Creditos Bancarios			
NO APLICA	0.00	0.00	0.00
Total Créditos Bancarios	**0.00**	**0.00**	**0.00**
Otros Instrumentos de Deuda			
Total Otros Instrumentos de Deuda			
TOTAL	**0.00**	**0.00**	**0.00**

ELABORÓ	REVISÓ	AUTORIZÓ
C.P. JOSE ISIDRO BARAHONA PEREZ	C.P. JULIO ANTONIO TUZ COLLI	ING. ADLEMI SANTIAGO RAMIREZ
ENCARGADO DEL DEPARTAMENTO DE CONTABILIDAD	ENCARGADO DE LA DIRECCIÓN ADMINISTRATIVA	DIRECTORA GENERAL

CUENTA PÚBLICA 2018
Estado Analítico del Ejercicio del Presupuesto de Egresos
Clasificación Administrativa
Del 1o. de enero al 31 de diciembre de 2018
(Pesos)

ENTE PÚBLICO: COLEGIO DE BACHILLERES DEL ESTADO DE CAMPECHE

Concepto	Egresos					Subejercicio
	Aprobado	Ampliaciones/ (Reducciones)	Modificado	Devengado	Pagado	
	1	2	3 = (1 + 2)	4	5	6 = (3 - 4)
[01]COBACAM	372,488,092.00	53,874,199.55	426,362,291.55	426,106,114.14	382,640,897.81	256,177.41
Total del Gasto	372,488,092.00	53,874,199.55	426,362,291.55	426,106,114.14	382,640,897.81	256,177.41

ELABORÓ	REVISÓ	AUTORIZÓ
C.P. JOSE ISIDRO BARHONA PEREZ	C.P. JULIO ANTONIO TUZ COLLI	ING. ADLEMI SANTIAGO RAMIREZ, M. en M.
ENCARGADO DEL DEPARTAMENTO DE CONTABILIDAD	ENCARGADO DE LA DIRECCIÓN GENERAL	DIRECTORA GENERAL

06/03/2019 01:37:08 p. m. Borrador

ANEXOS

Ente Público: _____COLEGIO DE BACHILLERES DEL ESTADO DE CAMPECHE_____

Relación de esquemas bursátiles y de coberturas financieras

Formato libre

(Artículo 46, último párrafo LGCG)

NO APLICA

ELABORO	Vo. Bo.	AUTORIZO
C.P. JOSE ISIDRO BARAHONA PEREZ ENCARGADO DEL DEPARTAMENTO DE CONTABILIDAD	C.P. JULIO ANTONIO TUZ COLLI ENCARGADO DE LA DIRECCION ADMINISTRATIVA	ING. ADLEMI SANTIAGO RAMIREZ, M. en M. DIRECTORA GENERAL

CUENTA PÚBLICA 2018
Relación de Bienes Inmuebles que Componen el Patrimonio
(Pesos)

ENTE PÚBLICO: COLEGIO DE BACHILLERES DEL ESTADO DE CAMPECHE

Código	Descripción del Bien Inmueble	Valor en libros
5811-2700-0101	Terrenos Direccion general	633,600.00
5811-2700-0201	Terrenos Plantel 01 Hecelchakan	556,875.00
5811-2700-0202	Terrenos Plantel 02 Candelaria	900,000.00
5811-2700-0203	Terrenos Plantel 03 Escarcega	300,000.00
5811-2700-0204	Terrenos Plantel 04 seybaplaya	216,000.00
5811-2700-0205	Terrenos Plantel 05 Atasta	124,745.00
5811-2700-0206	Terrenos Plantel 06 Mamantel	300,000.00
5811-2700-0207	Terrenos Plantel 07 Tenabo	300,000.00
5811-2700-0208	Terrenos Plantel 08 Nunkini	174,731.00
5811-2700-0209	Terrenos Plantel 09 Champoton	263,610.50
5811-2700-0210	Terrenos Plantel 10 Chicbul	217,270.00
5811-2700-0211	Terrenos Plantel 11 Becal	156,300.00
5811-2700-0213	Terrenos Plantel 13 Calkini	300,000.00
5811-2700-0214	Terrenos Plantel 14 Xpujil	300,000.00
5811-2700-0216	Terrenos Plantel 16 Adolfo Lopez Mateos	300,000.00
5811-2700-0217	Terrenos Plantel 17 Nuevo Progreso	309,000.00
5811-2700-0218	Terrenos Plantel 18 Xbacab	530,162.00
5811-2700-0301	Terrenos Emsad 01 Ukum	147,135.00
5811-2700-0302	Terrenos Emsad 02 Libertad	300,000.00
5811-2700-0303	Terrenos Emsad 03 Isla Aguada	339,808.00
5811-2700-0304	Terrenos Emsad 04 La Esmeralda	300,000.00
5811-2700-0305	Terrenos Emsad 05 Bolonchen	201,000.00
5811-2700-0306	Terrenos Emsad 06 Sihochac	300,000.00
5811-2700-0307	Terrenos Emsad 07 El Desengaño	300,000.00
5811-2700-0308	Terrenos Emsad 08 El Civalito	300,000.00
5811-2700-0309	Terrenos Emsad 09 El Aguacatal	300,000.00
5811-2700-0311	Terrenos Emsad 11 Dzibalchen	289,097.00
5811-2700-0312	Terrenos Emsad 12 El Juncal	276,978.00
5811-2700-0313	Terrenos Emsad 13 El Carmen II	300,000.00
5811-2700-0314	Terrenos Emsad 14 El Tesoro	300,000.00
5811-2700-0316	Terrenos Emsad 16 Don Samuel	307,800.00
5811-2700-0317	Terrenos Emsad 17 Lerma	359,614.00
5811-2700-0318	Terrenos Emsad 18 China	407,250.00
5811-2700-0320	Terrenos Emsad 20 Pich	640,000.00
5831-2700-0101	Edificios no residen Direccion General	5,665,482.23
5831-2700-0201	Edificios no residen Plantel 01 Hecelchakan	9,316,067.18
5831-2700-0202	Edificios no residen Plantel 02 Candelaria	8,150,467.05
5831-2700-0203	Edificios no residen Plantel 03 Escarcega	8,338,302.00
5831-2700-0204	Edificios no residen Plantel 04 Seybaplaya	7,717,892.63
5831-2700-0205	Edificios no residen Plantel 05 Atasta	8,016,612.53
5831-2700-0206	Edificios no residen Plantel 06 Mamantel	3,272,914.35
5831-2700-0207	Edificios no residen Plantel 07 Tenabo	7,296,014.25
5831-2700-0208	Edificios no residen Plantel 08 Nunkini	5,583,684.38
5831-2700-0209	Edificios no residen Plantel 09 Champoton	9,079,330.50
5831-2700-0210	Edificios no residen Plantel 10 Chicbul	4,508,308.13

CUENTA PÚBLICA 2018
Relación de Bienes Inmuebles que Componen el Patrimonio
(Pesos)

Código	Descripción del Bien Inmueble	Valor en libros
5831-2700-0211	Edificios no residen Plantel 11 Becal	5,782,215.38
5831-2700-0213	Edificios no residen Plantel 13 Calkini	8,903,730.60
5831-2700-0214	Edificios no residen Plantel 14 Xpujil	5,091,358.28
5831-2700-0216	Edificios no residen Plantel 16 Adolfo Lopez Mateo	1,902,588.75
5831-2700-0217	Edificios no residen Plantel 17 Nuevo Progreso	1,584,939.15
5831-2700-0218	Edificios no residen Plantel 18 Xbacab	1,586,593.58
5831-2700-0301	Edificios no residen Emsad 01 Ukum	3,583,484.55
5831-2700-0302	Edificios no residen Emsad 02 Libertad	3,124,785.60
5831-2700-0303	Edificios no residen Emsad 03 Isla Aguada	1,871,154.68
5831-2700-0304	Edificios no residen Emsad 04 La Esmeralda	1,819,867.50
5831-2700-0305	Edificios no residen Emsad 05 Bolonchen	2,898,552.60
5831-2700-0306	Edificios no residen Emsad 06 Sihochac	2,863,886.63
5831-2700-0307	Edificios no residen Emsad 07 El Desengaño	1,836,411.75
5831-2700-0308	Edificios no residen Emsad 08 El Civalito	1,836,411.75
5831-2700-0309	Edificios no residen Emsad 09 Aguacatal	2,878,699.50
5831-2700-0311	Edificios no residen Emsad 11 Dzibalchen	2,068,031.25
5831-2700-0312	Edificios no residen Emsad 12 El Juncal	3,120,630.30
5831-2700-0313	Edificios no residen Emsad 13 Carmen II	1,582,823.03
5831-2700-0314	Edificios no residen Emsad 14 El Tesoro	1,608,024.15
5831-2700-0316	Edificios no residen Emsad 16 Don Samuel	3,102,046.88
5831-2700-0317	Edificios no residen Emsad 17 Lerma	2,085,652.80
5831-2700-0318	Edificios no residen Emsad 18 China	1,824,946.20
5831-2700-0320	Edificios no residen Emsad 20 Pich	1,618,258.50

ELABORÓ	REVISÓ	AUTORIZÓ
C.P. JOSE ISIDRO BARAHONA PEREZ	C.P. JULIO ANTONIO TUZ COLLÍ	ING. ADLEMI SANTIAGO RAMIREZ, M. en M.
ENCARGADO DEL DEPARTAMENTO DE CONTABILIDAD	ENCARGADO DE LA DIRECCIÓN ADMINISTRATIVA	DIRECTORA GENERAL

CUENTA PÚBLICA 2018
Relación de Cuentas Bancarias productivas específicas

ENTE PÚBLICO: COLEGIO DE BACHILLERES DEL ESTADO DE CAMPECHE

Fondo Programa o Convenio	Datos de la Cuenta	
	Institución Bancaria	Número de Cuenta
RECURSOS FEDERALES 2018	BANORTE	494987759
RECURSOS ESTATALES 2018	BANORTE	494987731

ELABORÓ	REVISÓ	AUTORIZÓ
C.P. JOSE ISIDRO BARAHONA PEREZ	C.P. JULIO ANTONIO TUZ COLLI	ING. ADLEMI SANTIAGO RAMIREZ, M. en M.
ENCARGADO DEL DEPARTAMENTO DE CONTABILIDAD	ENCARGADO DE LA DIRECCIÓN ADMINISTRATIVA	DIRECTORA GENERAL

CUENTA PÚBLICA 2018
Formato del Ejercicio y Destino de Gasto Federalizado y Reintegros

ENTE PÚBLICO: COLEGIO DE BACHILLERES DEL ESTADO DE CAMPECHE

Formato del ejercicio y destino de gasto federalizado y reintegros Anual				
Programa o Fondo	Destino de los Recursos	Ejercicio		Reintegro
		DEVENGADO	PAGADO	
0	0	0.00	0.00	0.00

ELABORÓ	REVISÓ	AUTORIZÓ
C.P. JOSE ISIDRO BARAHONA PEREZ	C.P. JULIO ANTONIO TUZ COLLI	ING. ADLEMI SANTIAGO RAMIREZ, M. en M.
ENCARGADO DEL DEPARTAMENTO DE CONTABILIDAD	ENCARGADO DE LA DIRECCIÓN ADMINISTRATIVA	DIRECTORA GENERAL

CUENTA PÚBLICA 2018
Clasificación Económica de los Ingresos, de los Gastos y del Financiamiento
Versión Analítica
Del 1o. de enero al 31 de diciembre de 2018
(Pesos)

ENTE PÚBLICO: COLEGIO DE BACHILLERES DEL ESTADO DE CAMPECHE

Código	Concepto	Importe
1	**INGRESOS**	
1.1	**INGRESOS CORRIENTES**	**0.00**
1.1.1	**Impuestos**	**0.00**
1.1.1.1	Impuestos sobre el ingreso, las utilidades y las ganancias de capital	0.00
1.1.1.1.1	De personas físicas	0.00
1.1.1.1.2	De empresas y otras corporaciones (personas morales)	0.00
1.1.1.1.3	No clasificables	0.00
1.1.1.2	Impuestos sobre nómina y la fuerza de trabajo	0.00
1.1.1.3	Impuestos sobre la propiedad	0.00
1.1.1.4	Impuestos sobre los bienes y servicios	0.00
1.1.1.5	Impuestos sobre el comercio y las transacciones internacionales/comercio exterior	0.00
1.1.1.6	Impuestos ecológicos	0.00
1.1.1.7	Impuestos a los rendimientos petroleros	0.00
1.1.1.8	Otros Impuestos	0.00
1.1.1.9	Accesorios	0.00
1.1.2	**Contribuciones a la Seguridad Social**	**0.00**
1.1.2.1	Contribuciones de los empleados	0.00
1.1.2.2	Contribuciones de los empleadores	0.00
1.1.2.3	Contribuciones de los trabajadores por cuenta propia o no empleados	0.00
1.1.2.4	Contribuciones no clasificables	0.00
1.1.3	**Contribuciones de Mejoras**	**0.00**
1.1.4	**Derechos y Productos y Aprovechamientos Corrientes**	**0.00**
1.1.4.1	Derechos no incluidos en otros conceptos	0.00
1.1.4.2	***Productos corrientes no incluidos en otros conceptos***	**0.00**
1.1.4.3	Aprovechamientos corrientes no incluidos en otros conceptos	0.00
1.1.5	**Rentas de la Propiedad**	**0.00**
1.1.5.1	**Intereses**	0.00
1.1.5.1.1	**Internos**	0.00
1.1.5.1.2	Externos	0.00
1.1.5.2	Dividendos y retiros de las cuasisociedades	0.00
1.1.5.3	Arrendamientos de tierras y terrenos	0.00
1.1.5.4	Otros	0.00
1.1.6	**Ventas de Bienes y Servicios de Entidades del Gobierno General/Ingreso de Explotación de Entidades Empresariales**	**0.00**
1.1.6.1	Ventas de establecimientos no de mercado	0.00
1.1.6.2	Ventas de establecimientos de mercado	0.00
1.1.6.3	Derechos administrativos	0.00
1.1.7	**Subsidios y Subvenciones Recibidos por Entidades Empresariales Públicas**	**0.00**
1.1.7.1	Subsidios y Subvenciones recibidos por entidades empresariales públicas no financieras	0.00
1.1.7.2	Subsidios y Subvenciones recibidos por entidades empresariales públicas financieras	0.00
1.1.8	**Transferencias, Asignaciones y Donativos Corrientes Recibidos**	**0.00**
1.1.8.1	Del sector privado	0.00
1.1.8.2	Del sector público	0.00
1.1.8.2.1	De la Federación	0.00
1.1.8.2.2	**De Entidades Federativas**	0.00
1.1.8.2.3	De Municipios	0.00
1.1.8.3	Del sector externo	0.00
1.1.8.3.1	De gobiernos extranjeros	0.00
1.1.8.3.2	De organismos internacionales	0.00
1.1.8.3.3	**Del sector privado externo**	0.00
1.1.9	**Participaciones**	**0.00**
1.2	**INGRESOS DE CAPITAL**	**0.00**
1.2.1	**Venta (Disposición) de Activos**	**0.00**
1.2.1.1	Venta de activos fijos	0.00
1.2.1.2	Venta de objetos de valor	0.00
1.2.1.3	Venta de activos no producidos	0.00
1.2.2	**Disminución de Existencias**	**0.00**
1.2.2.1	Materiales y suministros	0.00
1.2.2.2	Materias Primas	0.00
1.2.2.3	Trabajos en curso	0.00
1.2.2.4	Bienes terminados	0.00
1.2.2.5	Bienes para venta	0.00
1.2.2.6	Bienes en tránsito	0.00
1.2.2.7	Existencia de material de seguridad y defensa	0.00
1.2.3	**Incremento de la Depreciación, Amortización, Estimaciones y Provisiones Acumuladas**	**0.00**
1.2.3.1	Depreciación y amortización	0.00
1.2.3.2	Estimaciones por deterioro de inventarios	0.00
1.2.3.3	Otras estimaciones por pérdida o deterioro	0.00
1.2.3.4	Provisiones	0.00
1.2.4	**Transferencias, Asignaciones y Donativos de Capital Recibidos**	0.00

CUENTA PÚBLICA 2018
Clasificación Económica de los Ingresos, de los Gastos y del Financiamiento
Versión Analítica
Del 1o. de enero al 31 de diciembre de 2018
(Pesos)

Código	Concepto	Importe
1.2.4.1	Del sector privado	**0.00**
1.2.4.2	Del sector público	0.00
1.2.4.2.1	De la Federación	0.00
1.2.4.2.2	De Entidades Federativas	0.00
1.2.4.2.3	De Municipios	0.00
1.2.4.3	Del sector externo	0.00
1.2.4.3.1	De gobiernos extranjeros	0.00
1.2.4.3.2	De organismos internacionales	0.00
1.2.4.3.3	Del sector privado externo	0.00
1.2.5	**Recuperación de Inversiones Financieras Realizadas con Fines De Política**	**0.00**
1.2.5.1	Venta de Acciones y participaciones de capital adquiridas con fines de política	0.00
1.2.5.2	Valores representativos de deuda adquiridos con fines de política	0.00
1.2.5.3	Venta de obligaciones negociables adquiridas con fines de política	0.00
1.2.5.4	Recuperación de préstamos realizados con fines de política	0.00
TOTAL DE INGRESOS		0.00
2	**GASTOS**	
2.1	**GASTOS CORRIENTES**	**0.00**
2.1.1	**Gastos de Consumo de los Entes del Gobierno General/Gastos de Explotación de las Entidades Empresariales**	**0.00**
2.1.1.1	Remuneraciones	0.00
2.1.1.2	Compra de bienes y servicios	0.00
2.1.1.3	Variación de existencias (Disminución (+) Incremento (-))	0.00
2.1.1.4	Depreciación y amortización	0.00
2.1.1.5	Estimaciones por deterioro de inventarios	0.00
2.1.1.6	Impuestos sobre los productos, la producción y las importaciones de las entidades empresariales	0.00
2.1.2	**Prestaciones de la Seguridad Social**	**0.00**
2.1.3	**Gastos de la Propiedad**	**0.00**
2.1.3.1	Intereses	0.00
2.1.3.1.1	Intereses de la deuda interna	0.00
2.1.3.1.2	Intereses de la deuda externa	0.00
2.1.3.2	Gastos de la propiedad distintos de intereses	0.00
2.1.3.2.1	Dividendos y retiros de las cuasisociedades	0.00
2.1.3.2.2	Arrendamientos de tierras y terrenos	0.00
2.1.4	**Subsidios y Subvenciones a Empresas**	**0.00**
2.1.4.1	A entidades empresariales del sector privado	0.00
2.1.4.1.1	A entidades empresariales no financieras	0.00
2.1.4.1.2	A entidades empresariales financieras	0.00
2.1.4.2	A entidades empresariales del sector público	0.00
2.1.4.2.1	A entidades empresariales no financieras	0.00
2.1.4.2.2	A entidades empresariales financieras	0.00
2.1.5	**Transferencias, Asignaciones y Donativos Corrientes Otorgados**	**0.00**
2.1.5.1	Al sector privado	0.00
2.1.5.2	Al sector público	0.00
2.1.5.2.1	A la Federación	0.00
2.1.5.2.2	A las Entidades Federativas	0.00
2.1.5.2.3	A los Municipios	0.00
2.1.5.3	Al sector externo	0.00
2.1.5.3.1	A gobiernos extranjeros	0.00
2.1.5.3.2	A organismos internacionales	0.00
2.1.5.3.3	Al sector privado externo	0.00
2.1.6	**Impuesto Sobre los Ingresos, la Riqueza y Otros a las Entidades Empresariales Públicas**	**0.00**
2.1.7	**Participaciones**	**0.00**
2.1.8	**Provisiones y Otras Estimaciones**	**0.00**
2.1.8.1	Provisiones a corto plazo	0.00
2.1.8.2	Provisiones a largo plazo	0.00
2.1.8.3	Estimaciones por pérdida o deterioro a corto plazo	0.00
2.1.8.4	Estimaciones por pérdida o deterioro a largo plazo	0.00
2.2	**GASTOS DE CAPITAL**	**0.00**
2.2.1	**Construcciones en Proceso**	**0.00**
2.2.2	**Activos Fijos (Formación bruta de capital fijo)**	**0.00**
2.2.2.1	**Viviendas, Edificios y Estructuras**	**0.00**
2.2.2.1.1	Viviendas	0.00
2.2.2.1.2	Edificios no residenciales	0.00
2.2.2.1.3	Otras estructuras	0.00
2.2.2.2	**Maquinaria y Equipo**	**0.00**
2.2.2.2.1	Equipo de transporte	0.00
2.2.2.2.2	Equipo de tecnología de la información y comunicaciones	0.00
2.2.2.2.3	Otra maquinaria y equipo	0.00
2.2.2.3	**Equipo de Defensa y Seguridad**	0.00
2.2.2.4	**Activos Biológicos Cultivados**	0.00
2.2.2.4.1	Ganado para cría, leche, tiro, etc. que dan productos recurrentes	0.00
2.2.2.4.2	Arboles, cultivos y otras plantaciones que dan productos recurrentes	0.00

CUENTA PÚBLICA 2018
Clasificación Económica de los Ingresos, de los Gastos y del Financiamiento
Versión Analítica
Del 1o. de enero al 31 de diciembre de 2018
(Pesos)

Código	Concepto	Importe
2.2.2.5	**Activos Fijos Intangibles**	**0.00**
2.2.2.5.1	Investigación y desarrollo	0.00
2.2.2.5.2	Exploración y evaluación minera	0.00
2.2.2.5.3	Programas de informática y bases de datos	0.00
2.2.2.5.4	Originales para esparcimiento, literarios o artísticos	0.00
2.2.2.5.5	Otros activos fijos intangibles	0.00
2.2.3	**Incremento de Existencias**	0.00
2.2.3.1	Materiales y suministros	0.00
2.2.3.2	Materias primas	0.00
2.2.3.3	Trabajos en curso	0.00
2.2.3.4	Bienes terminados	0.00
2.2.3.5	Bienes para venta	0.00
2.2.3.6	Bienes en tránsito	0.00
2.2.3.7	Existencias de materiales de seguridad y defensa	0.00
2.2.4	**Objetos de Valor**	**0.00**
2.2.4.1	Metales y piedras preciosas	0.00
2.2.4.2	Antigüedades y otros objetos de arte	0.00
2.2.4.3	Otros objetos de valor	0.00
2.2.5	**Activos no Producidos**	**0.00**
2.2.5.1	Activos tangibles no producidos de origen natural	0.00
2.2.5.1.1	Tierras y Terrenos	0.00
2.2.5.1.2	Recursos minerales y energéticos	0.00
2.2.5.1.3	Recursos biológicos no cultivados	0.00
2.2.5.1.4	Recursos hídricos	0.00
2.2.5.1.5	Otros activos de origen natural	0.00
2.2.5.2	Activos intangibles no producidos	0.00
2.2.5.2.1	Derechos patentados	0.00
2.2.5.2.2	Arrendamientos operativos comerciales	0.00
2.2.5.2.3	Fondos de comercio adquiridos	0.00
2.2.5.2.4	Otros activos intangibles no producidos	0.00
2.2.6	**Transferencias, Asignaciones y Donativos de Capital Otorgados**	**0.00**
2.2.6.1	Al sector privado	0.00
2.2.6.2	Al sector público	0.00
2.2.6.2.1	A la Federación	0.00
2.2.6.2.2	A Entidades Federativas	0.00
2.2.6.2.3	A Municipios	0.00
2.2.6.3	Al sector externo	0.00
2.2.6.3.1	A gobiernos extranjeros	0.00
2.2.6.3.2	A organismos internacionales	0.00
2.2.6.3.3	Al sector privado externo	0.00
2.2.7	**Inversión Financiera con Fines de Política Económica**	0.00
2.2.7.1	Acciones y participaciones de capital	0.00
2.2.7.2	Valores representativos de deuda adquiridos con fines de política económica	0.00
2.2.7.3	Obligaciones negociables adquiridas con fines de política económica	0.00
2.2.7.4	Concesión de Préstamos	**0.00**
TOTAL DEL GASTO		0.00
	TOTAL DEL GASTO	0.00
Menos	Participaciones, Intereses y Otros Gastos de la Deuda =	0.00
	TOTAL DEL GASTO PROGRAMABLE	

(1) Nota: En el rubro de "Construcciones en Proceso", se incluye el monto de los gastos incurridos en los Capítulos del COG que se describen a continuación y que fueron especificados como correspondientes al Tipo de Gasto 2 (de Capital):

Servicios Personales	COG 1000 Tipo de Gasto 2
Materiales y Suministros	COG 2000 Tipo de Gasto 2
Servicios Generales	COG 3000 Tipo de Gasto 2

3	**FINANCIAMIENTO**	
3.1	**FUENTES FINANCIERAS**	
3.1.1	**Disminución de Activos Financieros**	0.00
3.1.1.1	**Disminución de Activos Financieros Corrientes (Circulantes)**	0.00
3.1.1.1.1	Disminución de caja y bancos (efectivos y equivalentes)	0.00
3.1.1.1.2	Disminución de inversiones financieras de corto plazo (derechos a recibir efectivo o equivalentes)	0.00
3.1.1.1.3	Disminución de cuentas por cobrar	0.00
3.1.1.1.4	Disminución de documentos por cobrar	0.00
3.1.1.1.5	Recuperación de préstamos otorgados de corto plazo	0.00
3.1.1.1.6	Disminución de otros activos financieros corrientes	0.00
3.1.1.2	**Disminución de Activos Financieros No Corrientes**	**0.00**
3.1.1.2.1	Recuperación de inversiones financieras de largo plazo con fines de liquidez	0.00
3.1.1.2.1.1	Venta de acciones y participaciones de capital	0.00
3.1.1.2.1.2	Venta de títulos y valores representativos de deuda	0.00
3.1.1.2.1.3	Venta de obligaciones negociables	0.00
3.1.1.2.1.4	Recuperación de préstamos	0.00

CUENTA PÚBLICA 2018
Clasificación Económica de los Ingresos, de los Gastos y del Financiamiento
Versión Analítica
Del 1o. de enero al 31 de diciembre de 2018
(Pesos)

Código	Concepto	Importe
3.1.1.2.2	Disminución de otros activos financieros no corrientes	0.00
3.1.2	**Incremento de pasivos**	**0.00**
3.1.2.1	**Incremento de Pasivos Corrientes**	**0.00**
3.1.2.1.1	Incremento de cuentas por pagar	0.00
3.1.2.1.2	Incremento de documentos por pagar	0.00
3.1.2.1.3	Conversión de la deuda pública a largo plazo en porción circulante	0.00
3.1.2.1.3.1	Conversión de títulos y valores de largo plazo en corto plazo	0.00
3.1.2.1.3.1.1	Porción de corto plazo de títulos y valores de la deuda pública interna de L.P.	0.00
3.1.2.1.3.1.2	Porción de corto plazo de títulos y valores de la deuda pública externa de L.P.	0.00
3.1.2.1.3.2	Conversión de préstamos de largo plazo en corto plazo	0.00
3.1.2.1.3.2.1	Porción a corto plazo de préstamos de la deuda pública interna de L.P.	0.00
3.1.2.1.3.2.2	Porción a corto plazo de préstamos de la deuda pública externa de L.P.	0.00
3.1.2.1.4	Incremento de otros pasivos de corto plazo	0.00
3.1.2.2	**Incremento de Pasivos No Corrientes**	**0.00**
3.1.2.2.1	Incremento de cuentas por pagar a largo plazo	0.00
3.1.2.2.2	Incremento de documentos por pagar a largo plazo	0.00
3.1.2.2.3	Colocación de títulos y valores a largo plazo	0.00
3.1.2.2.3.1	Colocación de títulos y valores de la deuda pública interna	0.00
3.1.2.2.3.2	Colocación de títulos y valores de la deuda pública externa	0.00
3.1.2.2.4	Obtención de préstamos de la deuda pública a largo plazo	0.00
3.1.2.2.4.1	Obtención de préstamos internos	0.00
3.1.2.2.4.2	Obtención de préstamos externos	0.00
3.1.2.2.5	Incremento de otros pasivos de largo plazo	0.00
3.1.3	**Incremento del Patrimonio**	0.00
	TOTAL FUENTES FINANCIERAS	**0.00**
3.2	**APLICACIONES FINANCIERAS (USOS)**	
3.2.1	**Incremento de Activos Financieros**	**0.00**
3.2.1.1	**Incremento de Activos Financieros Corrientes (Circulantes)**	**0.00**
3.2.1.1.1	Incremento de caja y bancos (efectivo y equivalentes)	0.00
3.2.1.1.2	Incremento de inversiones financieras de corto plazo (derechos a recibir efectivo y equivalentes)	0.00
3.2.1.1.3	Incremento de cuentas por cobrar	0.00
3.2.1.1.4	Incremento de documentos por cobrar	0.00
3.2.1.1.5	Préstamos otorgados de corto plazo	0.00
3.2.1.1.6	Incremento de otros activos financieros corrientes	0.00
3.2.1.2	**Incremento de Activos Financieros No Corrientes**	0.00
3.2.1.2.1	Inversiones financieras a largo plazo con fines de liquidez	0.00
3.2.1.2.1.1	Compra de acciones y participaciones de capital	0.00
3.2.1.2.1.2	Compra de títulos y valores representativos de deuda	0.00
3.2.1.2.1.3	Compra de obligaciones negociables	0.00
3.2.1.2.1.4	Concesión de préstamos	0.00
3.2.1.2.2	Incremento de otros activos financieros no corrientes	0.00
3.2.2	**Disminución de Pasivos**	**0.00**
3.2.2.1	**Disminución de Pasivos Corrientes**	**0.00**
3.2.2.1.1	**Disminución de Cuentas por Pagar**	**0.00**
3.2.2.1.2	**Disminución de Documentos por Pagar**	**0.00**
3.2.2.1.3	**Amortización de la Porción Circulante de la Deuda Pública de Largo Plazo**	**0.00**
3.2.2.1.3.1	Amortización de la porción circulante de la deuda pública de L.P. en títulos y valores	0.00
3.2.2.1.3.1.1	Amortización de la porción circulante de la deuda pública interna de L.P. en Títulos valores	0.00
3.2.2.1.3.1.2	Amortización de la porción circulante de la deuda pública externa de L.P. en títulos y valores	0.00
3.2.2.1.3.2	Amortización de la porción circulante de la deuda pública de L.P. en préstamos	0.00
3.2.2.1.3.2.1	Amortización de la porción circulante de la deuda pública interna de L.P. en préstamos	0.00
3.2.2.1.3.2.2	Amortización de la porción circulante de la deuda pública externa de L.P. en préstamos	0.00
3.2.2.1.4	**Disminución de Otros Pasivos de Corto Plazo**	**0.00**
3.2.2.2	**Disminución de Pasivos no Corrientes**	**0.00**
3.2.2.2.1	**Disminución de Cuentas por Pagar a Largo Plazo**	**0.00**
3.2.2.2.2	**Disminución de Documentos por Pagar a Largo Plazo**	**0.00**
3.2.2.2.3	**Conversión de Deuda Pública de Largo Plazo en Porción Circulante**	**0.00**
3.2.2.2.3.1	Conversión de títulos y valores de largo plazo en corto plazo	0.00
3.2.2.2.3.1.1	Porción de corto plazo de títulos y valores de la deuda pública interna	0.00
3.2.2.2.3.1.2	Porción de corto plazo de títulos y valores de la deuda pública externa	0.00
3.2.2.2.3.2	Conversión de préstamos de largo plazo en corto plazo	0.00
3.2.2.2.3.2.1	Porción a corto plazo de préstamos de la deuda pública interna	0.00
3.2.2.2.3.2.2	Porción a corto plazo de préstamos de la deuda pública externa	0.00
3.2.2.2.4	**Disminución de Otros Pasivos de Largo Plazo**	**0.00**
3.2.3	**Disminución de Patrimonio**	**0.00**

CUENTA PÚBLICA 2018
Clasificación Económica de los Ingresos, de los Gastos y del Financiamiento
Versión Analítica
Del 1o. de enero al 31 de diciembre de 2018
(Pesos)

Código	Concepto	Importe
	TOTAL APLICACIONES FINANCIERAS	**0.00**

ELABORÓ	REVISÓ	AUTORIZÓ
C.P. JOSE ISIDRO BARAHONA PEREZ	C.P. JULIO ANTONIO TUZ COLLI	ING. ADLEMI SANTIAGO RAMIREZ, M. en M.
ENCARGADO DEL DEPARTAMENTO DE CONTABILIDAD	ENCARGADO DE LA DIRECCIÓN ADMINISTRATIVA	DIRECTORA GENERAL

CUENTA PÚBLICA 2018
Relación de Bienes Muebles que Componen el Patrimonio
(Pesos)

ENTE PÚBLICO: COLEGIO DE BACHILLERES DEL ESTADO DE CAMPECHE

Código	Descripción del Bien Mueble	Valor en Libros
5311 0121	POTENCIOMETRO PORTATIL	35,969.60
5311 0121	POTENCIOMETRO PORTATIL	35,969.60
5311 0121	POTENCIOMETRO PORTATIL	35,969.60
5311 0121	POTENCIOMETRO PORTATIL	35,969.60
5311 0121	POTENCIOMETRO PORTATIL	35,969.60
5311 0121	POTENCIOMETRO PORTATIL	35,969.60
5311 0121	CAMPANA EXTRACCION SIN DUCTOS	218,625.14
5311 0010	BAÑO MARIA	28,073.39
5691 0161	AUTOCLAVE VERTICAL	254,276.96
5311 0121	BALANZA DE PRECISIÓN	47,776.56
5311 0121	BALANZA DE PRECISIÓN	47,776.56
5311 0121	BALANZA DE PRECISIÓN	47,776.56
5311 0121	BALANZA DE PRECISIÓN	47,776.56
5311 0121	PARRILAS DE CALENTAMIENTO CON AGITACIÓN	23,993.69
5311 0121	PARRILAS DE CALENTAMIENTO CON AGITACIÓN	23,993.69
5311 0121	PARRILAS DE CALENTAMIENTO CON AGITACIÓN	23,993.69
5311 0121	PARRILAS DE CALENTAMIENTO CON AGITACIÓN	23,993.69
5311 0123	CENTRIFUGA	315,387.33
5631 0100	CARPETAS ELECTRONICAS DE 9 A 13 SOMBRAS	11,822.56
5631 0100	CARPETAS ELECTRONICAS DE 9 A 13 SOMBRAS	11,822.56
5631 0100	CARPETAS ELECTRONICAS DE 9 A 13	11,822.56
5631 0100	CARPETAS ELECTRONICAS DE 9 A 13 SOMBRAS	11,822.56
5671 0099	TORNILLO DE BANCO #4	25,684.55
5671 0099	TORNILLOS DE BANCO #4	25,684.55
5631 0100	TALADROS DE BANCO	72,785.36
5631 0100	EQUIPO PARA SOLDADURA DE ARCO ELECTRICO INVERTEC	106,121.95
5631 0100	MAQUINA SOLDADORA MULTIPROCESOS TIG	86,133.06
5631 0100	MAQUINA SOLDADORA MULTIPROCESOS TIG	86,133.06
5631 0100	MAQUINA SOLDADORA MULTIPROCESOS ALUMINIO	71,048.48
5311 0007	MICROSCOPIO COMPUESTO BINOCULAR CON OBJETIVO MARCA MOTIC MODELO RED 220	44,130.05
5311 0007	MICROSCOPIO COMPUESTO BINOCULAR CON OBJETIVO MARCA MOTIC MODELO RED 220	44,130.05

CUENTA PÚBLICA 2018
Relación de Bienes Muebles que Componen el Patrimonio
(Pesos)

Código	Descripción del Bien Mueble	Valor en Libros
5311 0007	MICROSCOPIO COMPUESTO BINOCULAR CON OBJETIVO MARCA MOTIC MODELO RED 220	44,130.05
5311 0007	MICROSCOPIO COMPUESTO BINOCULAR CON OBJETIVO MARCA MOTIC MODELO RED 220	44,130.05
5311 0007	MICROSCOPIO COMPUESTO BINOCULAR CON OBJETIVO MARCA MOTIC MODELO RED 220	44,130.05
5311 0007	MICROSCOPIO ESTEREOSCOPICO MARCA MOTIC MODELO SMZ-140-N2LED	29,113.91
5311 0007	MICROSCOPIO ESTEREOSCOPICO MARCA MOTIC MODELO SMZ-140-N2LED	29,113.91
5311 0121	BALANZA DE PRECISION MARCA WITEG MODELO WBA-320	47,776.56
5311 0121	BALANZA DE PRECISION MARCA WITEG MODELO WBA-320	47,776.56
5311 0121	PARRILLA DE CALENTAMIENTO CON AGITACION MARCA WITEG MODELO MSH-20D	23,993.69
5311 0121	PARRILLA DE CALENTAMIENTO CON AGITACION MARCA WITEG MODELO MSH-20D	23,993.69
5151 0001	MULTIFUNCIONAL BROTHER DCPL5650 DN	8,831.61
5151 0038	ESCANER EPSON DS-1630	5,799.25

ELABORÓ

C.P. JOSE ISIDRO BARAHONA PEREZ
ENCARGADO DEL DEPARTAMENTO DE CONTABILIDAD

ELABORÓ

C.P. JULIO ANTONIO TUZ COLLI
ENCARGADO DE LA DIRECCIÓN ADMINISTRATIVA

REVISÓ

ING. ADLEMI SANTIAGO RAMIREZ, M. en M.
DIRECTORA GENERAL

11/03/2019 11:14:05

CRITERIOS LDF

CUENTA PÚBLICA 2018
ENTE PÚBLICO: COLEGIO DE BACHILLERES DEL ESTADO DE CAMPECHE
Formato 1o. Estado de Situación Financiera Detallado - LDF
Al 31 de diciembre de 2018 y 2017
(PESOS)

Concepto	Año 2018	Año 31 de diciembre 2017
ACTIVO		
Activo Circulante		
a. Efectivo y Equivalentes (a=a1+a2+a3+a4+a5+a6+a7)	45,520,871.58	29,265,656.84
a1) Efectivo	45,520,871.58	29,265,656.84
a2) Bancos/Tesorería	0.00	0.00
a3) Bancos/Dependencias y Otros	0.00	0.00
a4) Inversiones Temporales (Hasta 3 meses)	0.00	0.00
a5) Fondos con Afectación Específica	0.00	0.00
a6) Depósitos de Fondos de Terceros en Garantía y/o Administración	0.00	0.00
a7) Otros Efectivos y Equivalentes	0.00	0.00
b. Derechos a Recibir Efectivo o Equivalentes (b=b1+b2+b3+b4+b5+b6+b7)	19,498,802.20	40,385,982.20
b1) Inversiones Financieras de Corto Plazo	0.00	0.00
b2) Cuentas por Cobrar a Corto Plazo	19,498,802.20	40,385,982.20
b3) Deudores Diversos por Cobrar a Corto Plazo	0.00	0.00
b4) Ingresos por Recuperar a Corto Plazo	0.00	0.00
b5) Deudores por Anticipos de la Tesorería a Corto Plazo	0.00	0.00
b6) Préstamos Otorgados a Corto Plazo	0.00	0.00
b7) Otros Derechos a Recibir Efectivo o Equivalentes a Corto Plazo	0.00	0.00
c. Derechos a Recibir Bienes o Servicios (c=c1+c2+c3+c4+c5)	0.00	165,903.00
c1) Anticipo a Proveedores por Adquisición de Bienes y Prestación de Servicios a Corto Plazo	0.00	0.00
c2) Anticipo a Proveedores por Adquisición de Bienes Inmuebles y Muebles a Corto Plazo	0.00	0.00
c3) Anticipo a Proveedores por Adquisición de Bienes Intangibles a Corto Plazo	0.00	0.00
c4) Anticipo a Contratistas por Obras Públicas a Corto Plazo	0.00	0.00
c5) Otros Derechos a Recibir Bienes o Servicios a Corto Plazo	0.00	165,903.00
d. Inventarios (d=d1+d2+d3+d4+d5)	0.00	0.00
d1) Inventario de Mercancías para Venta	0.00	0.00
d2) Inventario de Mercancías Terminadas	0.00	0.00
d3) Inventario de Mercancías en Proceso de Elaboración	0.00	0.00
d4) Inventario de Materias Primas, Materiales y Suministros para Producción	0.00	0.00
d5) Bienes en Tránsito	0.00	0.00
e. Almacenes	0.00	0.00
f. Estimación por Pérdida o Deterioro de Activos Circulantes (f=f1+f2)	0.00	195.00
f1) Estimaciones para Cuentas Incobrables por Derechos a Recibir Efectivo o Equivalentes	0.00	0.00
f2) Estimación por Deterioro de Inventarios	0.00	195.00
g. Otros Activos Circulantes (g=g1+g2+g3+g4)	0.00	0.00
g1) Valores en Garantía	0.00	0.00
g2) Bienes en Garantía (excluye depósitos de fondos)	0.00	0.00
g3) Bienes Derivados de Embargos, Decomisos, Aseguramientos y Dación en Pago	0.00	0.00
g4) Adquisición con Fondos de Terceros	0.00	0.00
IA. Total de Activos Circulantes (IA = a + b + c + d + e + f + g)	65,019,673.78	69,817,737.04
Activo No Circulante		
a. Inversiones Financieras a Largo Plazo	0.00	0.00

Concepto	Año 2018	Año 31 de diciembre 2017
PASIVO		
Pasivo Circulante		
a. Cuentas por Pagar a Corto Plazo (a=a1+a2+a3+a4+a5+a6+a7+a8+a9)	58,987,306.03	53,009,023.20
a1) Servicios Personales por Pagar a Corto Plazo	32,403,699.85	34,599,325.45
a2) Proveedores por Pagar a Corto Plazo	17,865,776.86	8,524,129.96
a3) Contratistas por Obras Públicas por Pagar a Corto Plazo	0.00	0.00
a4) Participaciones y Aportaciones por Pagar a Corto Plazo	0.00	0.00
a5) Transferencias Otorgadas por Pagar a Corto Plazo	0.00	0.00
a6) Intereses, Comisiones y Otros Gastos de la Deuda Pública por Pagar a Corto Plazo	0.00	0.00
a7) Retenciones y Contribuciones por Pagar a Corto Plazo	8,149,184.15	7,425,124.82
a8) Devoluciones de la Ley de Ingresos por Pagar a Corto Plazo	0.00	0.00
a9) Otras Cuentas por Pagar a Corto Plazo	568,645.17	2,460,442.97
b. Documentos por Pagar a Corto Plazo (b=b1+b2+b3)	0.00	0.00
b1) Documentos Comerciales por Pagar a Corto Plazo	0.00	0.00
b2) Documentos con Contratistas por Obras Públicas por Pagar a Corto Plazo	0.00	0.00
b3) Otros Documentos por Pagar a Corto Plazo	0.00	0.00
c. Porción a Corto Plazo de la Deuda Pública a Largo Plazo (c=c1+c2)	0.00	0.00
c1) Porción a Corto Plazo de la Deuda Pública	0.00	0.00
c2) Porción a Corto Plazo de Arrendamiento Financiero	0.00	0.00
d. Títulos y Valores a Corto Plazo	0.00	0.00
e. Pasivos Diferidos a Corto Plazo (e=e1+e2+e3)	0.00	0.00
e1) Ingresos Cobrados por Adelantado a Corto Plazo	0.00	0.00
e2) Intereses Cobrados por Adelantado a Corto Plazo	0.00	0.00
e3) Otros Pasivos Diferidos a Corto Plazo	0.00	0.00
f. Fondos y Bienes de Terceros en Garantía y/o Administración a Corto Plazo	0.00	0.00
f1) Fondos en Garantía a Corto Plazo	0.00	0.00
f2) Fondos en Administración a Corto Plazo	0.00	0.00
f3) Fondos Contingentes a Corto Plazo	0.00	0.00
f4) Fondos de Fideicomisos, Mandatos y Contratos Análogos a Corto Plazo	0.00	0.00
f5) Otros Fondos de Terceros en Garantía y/o Administración a Corto Plazo	0.00	0.00
f6) Valores y Bienes en Garantía a Corto Plazo	0.00	0.00
g. Provisiones a Corto Plazo (g=g1+g2+g3)	0.00	0.00
g1) Provisión para Demandas y Juicios a Corto Plazo	0.00	0.00
g2) Provisión para Contingencias a Corto Plazo	0.00	0.00
g3) Otras Provisiones a Corto Plazo	0.00	0.00
h. Otros Pasivos a Corto Plazo (h=h1+h2+h3)	0.00	0.00
h1) Ingresos por Clasificar	0.00	0.00
h2) Recaudación por Participar	0.00	0.00
h3) Otros Pasivos Circulantes	0.00	0.00
IIA. Total de Pasivos Circulantes (IIA = a + b + c + d + e + f + g + h)	0.00	0.00
Pasivo No Circulante		
a. Cuentas por Pagar a Largo Plazo	0.00	0.00

CUENTA PÚBLICA 2018
ENTE PÚBLICO: COLEGIO DE BACHILLERES DEL ESTADO DE CAMPECHE
Formato 1o. Estado de Situación Financiera Detallado - LDF
Al 31 de diciembre de 2018 y 2017
(PESOS)

Concepto	Año 2018	Año 31 de diciembre 2017
ACTIVO		
b. Derechos a Recibir Efectivo o Equivalentes a Largo Plazo	0.00	0.00
c. Bienes Inmuebles, Infraestructura y Construcciones en Proceso	152,771,144.14	152,771,144.14
d. Bienes Muebles	155,574,569.46	148,683,420.77
e. Activos Intangibles	5,435,529.97	5,435,529.97
f. Depreciación, Deterioro y Amortización Acumulada de Bienes	(99,651,233.52)	(75,058,241.52)
g. Activos Diferidos	525,555.06	525,555.06
h. Estimación por Pérdida o Deterioro de Activos no Circulantes	0.00	0.00
i. Otros Activos no Circulantes	0.00	0.00
IB. Total de Activos No Circulantes (IB = a + b + c + d + e + f + g + h + i)	214,655,565.11	232,357,408.42
I. Total del Activo (I = IA + IB)	279,675,238.89	302,175,145.46

Concepto	Año 2018	Año 31 de diciembre 2017
PASIVO		
b. Documentos por Pagar a Largo Plazo	0.00	0.00
c. Deuda Pública a Largo Plazo	0.00	0.00
d. Pasivos Diferidos a Largo Plazo	0.00	0.00
e. Fondos y Bienes de Terceros en Garantía y/o en Administración a Largo Plazo	0.00	0.00
f. Provisiones a Largo Plazo	0.00	0.00
IIB. Total de Pasivos No Circulantes (IIB = a + b + c + d + e + f)	58,987,306.03	53,009,023.20
II. Total del Pasivo (II = IIA + IIB)	58,987,306.03	53,009,023.20
HACIENDA PÚBLICA/ PATRIMONIO		
IIIA. Hacienda Pública/Patrimonio Contribuido (IIIA = a + b + c)	275,104,176.82	275,104,176.82
a. Aportaciones	0.00	0.00
b. Donaciones de Capital	152,083,462.39	152,083,462.39
c. Actualización de la Hacienda Pública/Patrimonio	123,020,714.43	123,020,714.43
IIIB. Hacienda Pública/Patrimonio Generado (IIIB = a + b + c + d + e)	(54,416,243.96)	(25,938,054.56)
a. Resultados del Ejercicio (Ahorro/ Desahorro)	(5,409,445.08)	803,421.40
b. Resultados de Ejercicios Anteriores	54,277,865.35	64,506,967.27
c. Revalúos	0.00	0.00
d. Reservas	0.00	0.00
e. Rectificaciones de Resultados de Ejercicios Anteriores	(103,284,664.23)	(91,248,443.23)
IIIC. Exceso o Insuficiencia en la Actualización de la Hacienda Pública/Patrimonio (IIIC=a+b)	0.00	0.00
a. Resultado por Posición Monetaria	0.00	0.00
b. Resultado por Tenencia de Activos no Monetarios	0.00	0.00
III. Total Hacienda Pública/Patrimonio (III = IIIA + IIIB + IIIC)	220,687,932.86	249,166,122.26
IV. Total del Pasivo y Hacienda Pública/Patrimonio (IV = II + III)	279,675,238.89	302,175,145.46

ELABORÓ

C.P. JOSE ISIDRO BARAHONA PEREZ
ENCARGADO DEL DEPARTAMENTO DE CONTABILIDAD

REVISÓ

C.P. JULIO ANTONIO TUZ COLLI
ENCARGADO DE LA DIRECCIÓN ADMINISTRATIVA

AUTORIZÓ

ING. ADLEMI SANTIAGO RAMIREZ, M. en M.
DIRECTORA GENERAL

CUENTA PÚBLICA 2018
ENTE PÚBLICO: COLEGIO DE BACHILLERES DEL ESTADO DE CAMPECHE
Formato 2 Informe Analítico de la Deuda Pública y Otros Pasivos - LDF
Del 1o. de enero al 31 de diciembre de 2018
(PESOS)

Denominación de la Deuda Pública y Otros Pasivos (c)	Saldo al 31 de diciembre de 2017 (d)	Disposiciones del Periodo (e)	Amortizaciones del Periodo (f)	Revaluaciones, Reclasificaciones y Otros Ajustes (g)	Saldo Final del Periodo (h) h=d+e-f+g	Pago de Intereses del Periodo (i)	Pago de Comisiones y demás costos asociados durante el Periodo (j)
1. Deuda Pública (1=A+B)	**0.00**	**0.00**	**0.00**	**0.00**	**0.00**	**0.00**	**0.00**
A. Corto Plazo (A=a1+a2+a3)	**0.00**	**0.00**	**0.00**	**0.00**	**0.00**	**0.00**	**0.00**
a1) Instituciones de Crédito	0.00	0.00	0.00	0.00	0.00	0.00	0.00
a2) Títulos y Valores	0.00	0.00	0.00	0.00	0.00	0.00	0.00
a3) Arrendamientos Financieros	0.00	0.00	0.00	0.00	0.00	0.00	0.00
B. Largo Plazo (B=b1+b2+b3)	**0.00**	**0.00**	**0.00**	**0.00**	**0.00**	**0.00**	**0.00**
b1) Instituciones de Crédito	0.00	0.00	0.00	0.00	0.00	0.00	0.00
b2) Títulos y Valores	0.00	0.00	0.00	0.00	0.00	0.00	0.00
b3) Arrendamientos Financieros	0.00	0.00	0.00	0.00	0.00	0.00	0.00
2. Otros Pasivos	**53,009,023.20**	**0.00**	**0.00**	**0.00**	**58,987,306.03**		
3. Total de la Deuda Pública y Otros Pasivos (3=1+2)	**53,009,023.20**	**0.00**	**0.00**	**0.00**	**58,987,306.03**	**0.00**	**0.00**
4. Deuda Contingente 1 (informativo)	**0.00**	**0.00**	**0.00**	**0.00**	**0.00**	**0.00**	**0.00**
Deuda Contingente 1	0.00	0.00	0.00	0.00	0.00	0.00	0.00
Deuda Contingente 2	0.00	0.00	0.00	0.00	0.00	0.00	0.00
5. Valor de Instrumentos Bono Cupón Cero 2 (Informativo)	**0.00**	**0.00**	**0.00**	**0.00**	**0.00**	**0.00**	**0.00**
Instrumento Bono Cupón Cero 1	0.00	0.00	0.00	0.00	0.00	0.00	0.00
Instrumento Bono Cupón Cero 2	0.00	0.00	0.00	0.00	0.00	0.00	0.00

Obligaciones a Corto Plazo (k)	Monto Contratado (l)	Plazo Pactado (m)	Tasa de Interés (n)	Comisiones y Costos Relacionados (o)	Tasa Efectiva (p)
6. Obligaciones a Corto Plazo (Informativo)	**0.00**	**0.00**	**0.00**	**0.00**	**0.00**
Crédito 1	0.00	0.00	0.00	0.00	0.00
Crédito 2	0.00	0.00	0.00	0.00	0.00

ELABORÓ	REMISÓ	AUTORIZÓ
C.P. JOSE ISIDRO BARAHONA PEREZ	C.P. JULIO ANTONIO TUZ COLLI	ING. ADLEMI SANTIAGO RAMIREZ, M. en M.
ENCARGADO DEL DEPARTAMENTO DE CONTABILIDAD	ENCARGADO DE LA DIRECCIÓN ADMINISTRATIVA	DIRECTORA GENERAL

CUENTA PÚBLICA 2018
ENTE PÚBLICO: COLEGIO DE BACHILLERES DEL ESTADO DE CAMPECHE
Formato 3 Informe Analítico de Obligaciones Diferentes de Financiamientos – LDF
Del 1o. de enero al 31 de diciembre de 2018
(PESOS)

Denominación de las Obligaciones Diferentes de Financiamiento (c)	Fecha del Contrato (d)	Fecha de inicio de operación del proyecto (e)	Fecha de vencimiento (f)	Monto de la inversión pactado (g)	Plazo pactado (h)	Monto promedio mensual del pago de la contraprestación (i)	Monto promedio mensual del pago de la contraprestación correspondiente al pago de inversión (j)	Monto pagado de la inversión al 31 de diciembre de 2018 (k)	Monto pagado de la inversión actualizado al 31 de diciembre de 2018 (l)	Saldo pendiente por pagar de la inversión al 31 de diciembre de 2018 (m = g – l)
A. Asociaciones Público Privadas (APP's) (A=a +b+c+d)				0.00		0.00	0.00	0.00	0.00	0.00
APP 1				0.00		0.00	0.00	0.00	0.00	0.00
APP 2				0.00		0.00	0.00	0.00	0.00	0.00
APP 3				0.00		0.00	0.00	0.00	0.00	0.00
B. Otros Instrumentos (B=a+b+c+d)				0.00		0.00	0.00	0.00	0.00	0.00
Otro Instrumento 1				0.00		0.00	0.00	0.00	0.00	0.00
Otro Instrumento 2				0.00		0.00	0.00	0.00	0.00	0.00
Otro Instrumento 3				0.00		0.00	0.00	0.00	0.00	0.00
C. Total de Obligaciones Diferentes de Financiamiento (C=A+B)				0.00		0.00	0.00	0.00	0.00	0.00

ELABORÓ

C.P. JOSE ISIDRO BARAHONA PEREZ

ENCARGADO DEL DEPARTAMENTO DE CONTABILIDAD

REVISÓ

C.P. JULIO ANTONIO TUZ COLLI

ENCARGADO DE LA DIRECCIÓN ADMINISTRATIVA

AUTORIZÓ

ING. ADLEM SANTIAGO RAMIREZ, M. en M.

DIRECTORA GENERAL

CUENTA PÚBLICA 2018
ENTE PÚBLICO: COLEGIO DE BACHILLERES DEL ESTADO DE CAMPECHE
Formato 4 Balance Presupuestario - LDF
Del 1o. de enero al 31 de diciembre de 2018
(PESOS)

Concepto (c).	Estimado/ Aprobado (d)	Devengado	Recaudado/Pagado
A. Ingresos Totales (A = A1+A2+A3)	**426,362,291.55**	**426,362,291.55**	**408,894,392.18**
A1. Ingresos de Libre Disposición	228,021,162.14	228,021,162.14	213,852,474.17
A2. Transferencias Federales Etiquetadas	198,341,129.41	198,341,129.41	195,041,918.01
A3. Financiamiento Neto	0.00	0.00	0.00
B. Egresos Presupuestarios1 (B = B1+B2)	**426,362,291.55**	**426,106,114.14**	**382,640,897.81**
B1. Gasto No Etiquetado (sin incluir Amortización de la Deuda Pública)	228,021,162.14	227,737,262.85	207,477,757.23
B2. Gasto Etiquetado (sin incluir Amortización de la Deuda Pública)	198,341,129.41	198,368,851.29	175,163,140.58
C. Remanentes del Ejercicio Anterior (C = C1 + C2)		**0.00**	**0.00**
C1. Remanentes de Ingresos de Libre Disposición aplicados en el periodo		0.00	0.00
C2. Remanentes de Transferencias Federales Etiquetadas aplicados en el periodo		0.00	0.00
I. Balance Presupuestario (I = A – B + C)	**0.00**	**256,177.41**	**26,253,494.37**
II. Balance Presupuestario sin Financiamiento Neto (II = I - A3)	**0.00**	**256,177.41**	**26,253,494.37**
III. Balance Presupuestario sin Financiamiento Neto y sin Remanentes del Ejercicio Anterior (III= II - C)	**0.00**	**256,177.41**	**26,253,494.37**

Concepto	Aprobado	Devengado	Pagado
E. Intereses, Comisiones y Gastos de la Deuda (E = E1+E2)	**0.00**	**0.00**	**0.00**
E1. Intereses, Comisiones y Gastos de la Deuda con Gasto No Etiquetado	0.00	0.00	0.00
E2. Intereses, Comisiones y Gastos de la Deuda con Gasto Etiquetado	0.00	0.00	0.00
IV. Balance Primario (IV = III + E)	**0.00**	**256,177.41**	**26,253,494.37**

Concepto	Estimado/ Aprobado	Devengado	Recaudado/ Pagado
F. Financiamiento (F = F1 + F2)	**0.00**	**0.00**	**0.00**
F1. Financiamiento con Fuente de Pago de Ingresos de Libre Disposición	0.00	0.00	0.00
F2. Financiamiento con Fuente de Pago de Transferencias Federales Etiquetadas	0.00	0.00	0.00
G. Amortización de la Deuda (G = G1 + G2)	**0.00**	**0.00**	**0.00**
G1. Amortización de la Deuda Pública con Gasto No Etiquetado	0.00	0.00	0.00
G2. Amortización de la Deuda Pública con Gasto Etiquetado	0.00	0.00	0.00
A3. Financiamiento Neto (A3 = F – G)	**0.00**	**0.00**	**0.00**

Concepto	Estimado/ Aprobado	Devengado	Recaudado/ Pagado
A1. Ingresos de Libre Disposición	228,021,162.14	228,021,162.14	213,852,474.17
A3.1 Financiamiento Neto con Fuente de Pago de Ingresos de Libre Disposición (A3.1 = F1 – G1)	0.00	0.00	0.00
F1. Financiamiento con Fuente de Pago de Ingresos de Libre Disposición	0.00	0.00	0.00
G1. Amortización de la Deuda Pública con Gasto No Etiquetado	0.00	0.00	0.00
B1. Gasto No Etiquetado (sin incluir Amortización de la Deuda Pública)	228,021,162.14	227,737,262.85	207,477,757.23
C1. Remanentes de Ingresos de Libre Disposición aplicados en el periodo		0.00	0.00
V. Balance Presupuestario de Recursos Disponibles (V = A1 + A3.1– B 1 + C1)	**0.00**	**283,899.29**	**6,374,716.94**

CUENTA PÚBLICA 2018
ENTE PÚBLICO: COLEGIO DE BACHILLERES DEL ESTADO DE CAMPECHE
Formato 4 Balance Presupuestario - LDF
Del 1o. de enero al 31 de diciembre de 2018
(PESOS)

VI. Balance Presupuestario de Recursos Disponibles sin Financiamiento Neto (VI = V – A3.1)	**0.00**	**283,899.29**	**6,374,716.94**

Concepto	Estimado/ Aprobado	Devengado	Recaudado/ Pagado
A2. Transferencias Federales Etiquetadas	198,341,129.41	198,341,129.41	195,041,918.01
A3.2 Financiamiento Neto con Fuente de Pago de Transferencias Federales Etiquetadas (A3.2 = F2 – G2)	0.00	0.00	0.00
F2. Financiamiento con Fuente de Pago de Transferencias Federales Etiquetadas	0.00	0.00	0.00
G2. Amortización de la Deuda Pública con Gasto Etiquetado	0.00	0.00	0.00
B2. Gasto Etiquetado (sin incluir Amortización de la Deuda Pública)	198,341,129.41	198,368,851.29	175,163,140.58
C2. Remanentes de Transferencias Federales Etiquetadas aplicados en el periodo		0.00	0.00
VII. Balance Presupuestario de Recursos Etiquetados (VII = A2 + A3.2 – B2 + C2)	**0.00**	**(27,721.88)**	**19,878,777.43**
VIII. Balance Presupuestario de Recursos Etiquetados sin Financiamiento Neto (VIII = VII – A3.2)	**0.00**	**(27,721.88)**	**19,878,777.43**

ELABORÓ	REVISÓ	AUTORIZÓ
C.P. JOSE ISIDRO BARAHONA PEREZ	C.P. JULIO ANTONIO TUZ COLLI	ING. ADLEMI SANTIAGO RAMIREZ, M. en M.
ENCARGADO DEL DEPARTAMENTO DE CONTABILIDAD	ENCARGADO DE LA DIRECCIÓN ADMINISTRATIVA	DIRECTORA GENERAL

CUENTA PÚBLICA 2018
ENTE PÚBLICO: COLEGIO DE BACHILLERES DEL ESTADO DE CAMPECHE
Formato 5 Estado Analítico de Ingresos Detallado - LDF
Del 1o. de enero al 31 de diciembre de 2018
(PESOS)

Concepto (c)	Ingreso					Diferencia (e)
	Estimado (d)	Ampliaciones/ Reducciones	Modificado	Devengado	Recaudado	
Ingresos de Libre Disposición						
A. Impuestos	**0.00**	**0.00**	**0.00**	**0.00**	**0.00**	**0.00**
B. Cuotas y Aportaciones de Seguridad Social	0.00	0.00	0.00	0.00	0.00	0.00
C. Contribuciones de Mejoras	0.00	0.00	0.00	0.00	0.00	0.00
D. Derechos	0.00	0.00	0.00	0.00	0.00	0.00
E. Productos	0.00	0.00	0.00	0.00	0.00	0.00
F. Aprovechamientos	0.00	0.00	0.00	131,058.69	131,058.69	131,058.69
G. Ingresos por Ventas de Bienes y Servicios	5,650,000.00	0.00	5,650,000.00	5,505,317.93	5,505,317.93	-144,682.07
H. Participaciones (H=h1+h2+h3+h4+h5+h6+h7+h8+h9+h10+h11)	0.00	0.00	0.00	0.00	0.00	0.00
h1) Fondo General de Participaciones	0.00	0.00	0.00	0.00	0.00	0.00
h2) Fondo de Fomento Municipal	0.00	0.00	0.00	0.00	0.00	0.00
h3) Fondo de Fiscalización y Recaudación	0.00	0.00	0.00	0.00	0.00	0.00
h4) Fondo de Compensación	0.00	0.00	0.00	0.00	0.00	0.00
h5) Fondo de Extracción de Hidrocarburos	0.00	0.00	0.00	0.00	0.00	0.00
h6) Impuesto Especial Sobre Producción y Servicios	0.00	0.00	0.00	0.00	0.00	0.00
h7) 0.136% de la Recaudación Federal Participable	0.00	0.00	0.00	0.00	0.00	0.00
h8) 3.17% Sobre Extracción de Petróleo	0.00	0.00	0.00	0.00	0.00	0.00
h9) Gasolinas y Diésel	0.00	0.00	0.00	0.00	0.00	0.00
h10) Fondo del Impuesto Sobre la Renta	0.00	0.00	0.00	0.00	0.00	0.00
h11) Fondo de Estabilización de los Ingresos de las Entidades Federativas	0.00	0.00	0.00	0.00	0.00	0.00
I. Incentivos Derivados de la Colaboración Fiscal (I=i1+i2+i3+i4+i5)	0.00	0.00	0.00	0.00	0.00	0.00
i1) Tenencia o Uso de Vehículos	0.00	0.00	0.00	0.00	0.00	0.00
i2) Fondo de Compensación ISAN	0.00	0.00	0.00	0.00	0.00	0.00
i3) Impuesto Sobre Automóviles Nuevos	0.00	0.00	0.00	0.00	0.00	0.00
i4) Fondo de Compensación de Repecos-Intermedios	0.00	0.00	0.00	0.00	0.00	0.00
i5) Otros Incentivos Económicos	0.00	0.00	0.00	0.00	0.00	0.00
J. Transferencias	183,419,045.00	38,952,111.12	222,371,156.12	222,361,771.40	208,193,083.43	24,774,038.43
K. Convenios	0.00	0.00	0.00	0.00	0.00	0.00
k1) Otros Convenios y Subsidios	0.00	0.00	0.00	0.00	0.00	0.00
L. Otros Ingresos de Libre Disposición (L=l1+l2)	0.00	0.00	0.00	0.00	0.00	0.00
l1) Participaciones en Ingresos Locales	0.00	0.00	0.00	0.00	0.00	0.00
l2) Otros Ingresos de Libre Disposición	0.00	0.00	0.00	0.00	0.00	0.00
I. Total de Ingresos de Libre Disposición (I=A+B+C+D+E+F+G+H+I+J+K+L)	**189,069,045.00**	**38,952,111.12**	**228,021,156.12**	**227,998,148.02**	**213,829,460.05**	**24,760,415.05**
Ingresos Excedentes de Ingresos de Libre Disposición						**0.00**
Transferencias Federales Etiquetadas						
A. Aportaciones (A=a1+a2+a3+a4+a5+a6+a7+a8)	0.00	0.00	0.00	125,000.00	125,000.00	125,000.00
a1) Fondo de Aportaciones para la Nómina Educativa y Gasto Operativo	0.00	0.00	0.00	0.00	0.00	0.00
a2) Fondo de Aportaciones para los Servicios de Salud	0.00	0.00	0.00	0.00	0.00	0.00
a3) Fondo de Aportaciones para la Infraestructura Social	0.00	0.00	0.00	0.00	0.00	0.00
a4) Fondo de Aportaciones para el Fortalecimiento de los Municipios y de las Demarcaciones Territoriales del Distrito Federal	0.00	0.00	0.00	0.00	0.00	0.00
a5) Fondo de Aportaciones Múltiples	0.00	0.00	0.00	0.00	0.00	0.00
a6) Fondo de Aportaciones para la Educación Tecnológica y de Adultos	0.00	0.00	0.00	0.00	0.00	0.00
a7) Fondo de Aportaciones para la Seguridad Pública de los Estados y del Distrito Federal	0.00	0.00	0.00	0.00	0.00	0.00
a8) Fondo de Aportaciones para el Fortalecimiento de las Entidades Federativas	0.00	0.00	0.00	125,000.00	125,000.00	125,000.00
B. Convenios (B=b1+b2+b3+b4)	0.00	0.00	0.00	0.00	0.00	0.00
b1) Convenios de Protección Social en Salud	0.00	0.00	0.00	0.00	0.00	0.00
b2) Convenios de Descentralización	0.00	0.00	0.00	0.00	0.00	0.00
b3) Convenios de Reasignación	0.00	0.00	0.00	0.00	0.00	0.00
b4) Otros Convenios y Subsidios	0.00	0.00	0.00	0.00	0.00	0.00
C. Fondos Distintos de Aportaciones (C=c1+c2)	0.00	0.00	0.00	0.00	0.00	0.00
c1) Fondo para Entidades Federativas y Municipios Productores de Hidrocarburos	0.00	0.00	0.00	0.00	0.00	0.00
c2) Fondo Minero	0.00	0.00	0.00	0.00	0.00	0.00

CUENTA PÚBLICA 2018
ENTE PÚBLICO: COLEGIO DE BACHILLERES DEL ESTADO DE CAMPECHE
Formato 5 Estado Analítico de Ingresos Detallado - LDF
Del 1o. de enero al 31 de diciembre de 2018
(PESOS)

Concepto (c)	Ingreso					Diferencia (e)
	Estimado (d)	Ampliaciones/ Reducciones	Modificado	Devengado	Recaudado	
D. Transferencias, Subsidios y Subvenciones, y Pensiones y Jubilaciones	0.00	0.00	0.00	0.00	0.00	0.00
E. Otras Transferencias Federales Etiquetadas	183,419,047.00	14,922,088.43	198,341,135.43	198,216,129.41	194,916,918.01	11,497,871.01
II. Total de Transferencias Federales Etiquetadas (II = A + B + C + D + E)	**183,419,047.00**	**14,922,088.43**	**198,341,135.43**	**198,341,129.41**	**195,041,918.01**	**11,622,871.01**
III. Ingresos Derivados de Financiamientos (III = A)	**0.00**	**0.00**	**0.00**	**0.00**	**0.00**	**0.00**
A. Ingresos Derivados de Financiamientos	0.00	0.00	0.00	0.00	0.00	0.00
IV. Total de Ingresos (IV = I + II + III)	**372,488,092.00**	**53,874,199.55**	**426,362,291.55**	**426,339,277.43**	**408,871,378.06**	**36,383,286.06**
Datos Informativos						
1. Ingresos Derivados de Financiamientos con Fuente de Pago de Ingresos de Libre Disposición	0.00	0.00	0.00	0.00	0.00	0.00
2. Ingresos Derivados de Financiamientos con Fuente de Pago de Transferencias Federales Etiquetadas	0.00	0.00	0.00	0.00	0.00	0.00
3. Ingresos Derivados de Financiamientos (3 = 1 + 2)	**0.00**	**0.00**	**0.00**	**0.00**	**0.00**	**0.00**

ELABORÓ	REVISÓ	AUTORIZÓ
C.P. JOSE ISIDRO BARAHONA PEREZ	C.P. JULIO ANTONIO TUZ COLLI	ING. ADLEMI SANTIAGO RAMIREZ, M. en M.
ENCARGADO DEL DEPARTAMENTO DE CONTABILIDAD	ENCARGADO DE LA DIRECCIÓN ADMINISTRATIVA	DIRECTORA GENERAL

07/03/2019 01:52:25 p. m.

CUENTA PÚBLICA 2018
ENTE PÚBLICO: COLEGIO DE BACHILLERES DEL ESTADO DE CAMPECHE
Formato 6a Estado Analítico del Ejercicio del Presupuesto de Egresos Detallado - LDF
Clasificación por Objeto del Gasto (Capítulo y Concepto)
Del 1o. de enero al 31 de diciembre de 2018
(PESOS)

Concepto (c)	Egresos					Subejercicio (e)
	Aprobado (d)	Ampliaciones/ (Reducciones)	Modificado	Devengado	Pagado	
I. Gasto No Etiquetado (I=A+B+C+D+E+F+G+H+I)	**189,069,045.00**	**38,952,116.14**	**228,021,161.14**	**227,737,262.85**	**207,477,757.23**	**283,898.29**
A. Servicios Personales (A=a1+a2+a3+a4+a5+a6+a7)	158,251,053.00	14,797,057.54	173,048,110.54	154,319,298.59	149,856,178.72	18,728,811.95
a1) Remuneraciones al Personal de Carácter Permanente	77,088,433.00	8,471,428.42	85,559,861.42	80,631,443.89	80,390,221.53	4,928,417.53
a2) Remuneraciones al Personal de Carácter Transitorio	0.00	90,000.00	90,000.00	80,751.22	80,751.22	9,248.78
a3) Remuneraciones Adicionales y Especiales	10,634,929.00	30,681,421.12	41,316,350.12	41,127,248.14	38,863,021.63	189,101.98
a4) Seguridad Social	30,828,005.00	(3,100,000.00)	27,728,005.00	16,374,511.34	16,374,511.34	11,353,493.66
a5) Otras Prestaciones Sociales y Económicas	37,272,524.40	(24,445,792.00)	12,826,732.40	10,639,689.20	8,854,711.77	2,187,043.20
a6) Previsiones	0.00	0.00	0.00	0.00	0.00	0.00
a7) Pago de Estímulos a Servidores Públicos	2,427,161.60	3,100,000.00	5,527,161.60	5,465,654.80	5,292,961.23	61,506.80
B. Materiales y Suministros (B=b1+b2+b3+b4+b5+b6+b7+b8+b9)	7,550,397.00	0.00	7,550,397.00	7,552,363.42	7,547,313.93	(1,966.42)
b1) Materiales de Administración, Emisión de Documentos y Artículos Oficiales	3,870,974.69	(1,875,917.06)	1,995,057.63	1,995,057.63	1,991,716.21	0.00
b2) Alimentos y Utensilios	1,472,964.32	908,394.61	2,381,358.93	2,383,325.35	2,383,325.35	(1,966.42)
b3) Materias Primas y Materiales de Producción y Comercialización	129,144.83	(129,144.83)	0.00	0.00	0.00	0.00
b4) Materiales y Artículos de Construcción y de Reparación	5,166.50	512,294.85	517,461.35	517,461.35	516,313.29	0.00
b5) Productos Químicos, Farmacéuticos y de Laboratorio	0.00	75,429.70	75,429.70	75,429.70	75,279.70	0.00
b6) Combustibles, Lubricantes y Aditivos	650,000.00	1,242,900.00	1,892,900.00	1,892,900.00	1,892,900.00	0.00
b7) Vestuario, Blancos, Prendas de Protección y Artículos Deportivos	1,272,146.66	(1,007,348.88)	264,797.78	264,797.78	264,797.78	0.00
b8) Materiales y Suministros Para Seguridad	0.00	0.00	0.00	0.00	0.00	0.00
b9) Herramientas, Refacciones y Accesorios Menores	150,000.00	273,391.61	423,391.61	423,391.61	422,981.60	0.00
C. Servicios Generales (C=c1+c2+c3+c4+c5+c6+c7+c8+c9)	17,617,595.00	24,155,058.60	41,772,653.60	58,989,083.01	43,197,746.75	(17,216,429.41)
c1) Servicios Básicos	60,000.00	955,198.78	1,015,198.78	5,326,519.23	5,315,438.76	(4,311,320.45)
c2) Servicios de Arrendamiento	698,132.93	0.00	698,132.93	4,506,886.91	4,425,319.29	(3,808,753.98)
c3) Servicios Profesionales, Científicos, Técnicos y Otros Servicios	2,084,805.00	10,000,000.00	12,084,805.00	17,198,073.34	16,955,043.00	(5,113,268.34)
c4) Servicios Financieros, Bancarios y Comerciales	75,000.00	0.00	75,000.00	381,082.33	381,082.33	(306,082.33)
c5) Servicios de Instalación, Reparación, Mantenimiento y Conservación	7,205,766.22	(955,198.78)	6,250,567.44	6,250,567.44	5,042,805.62	0.00
c6) Servicios de Comunicación Social y Publicidad	2,728,466.26	14,155,058.60	16,883,524.86	17,186,755.04	3,018,047.34	(303,230.18)
c7) Servicios de Traslado y Viáticos	1,577,018.80	0.00	1,577,018.80	3,266,918.18	3,203,917.76	(1,689,899.38)
c8) Servicios Oficiales	3,159,398.79	0.00	3,159,398.79	4,788,441.90	4,785,014.01	(1,629,043.11)
c9) Otros Servicios Generales	29,007.00	0.00	29,007.00	83,838.64	71,078.64	(54,831.64)
D. Transferencias, Asignaciones, Subsidios y Otras Ayudas (D=d1+d2+d3+d4+d5+d6+d7+d8+d9)	0.00	0.00	0.00	0.00	0.00	0.00
d1) Transferencias Internas y Asignaciones al Sector Público	0.00	0.00	0.00	0.00	0.00	0.00
d2) Transferencias al Resto del Sector Público	0.00	0.00	0.00	0.00	0.00	0.00
d3) Subsidios y Subvenciones	0.00	0.00	0.00	0.00	0.00	0.00
d4) Ayudas Sociales	0.00	0.00	0.00	0.00	0.00	0.00
d5) Pensiones y Jubilaciones	0.00	0.00	0.00	0.00	0.00	0.00
d6) Transferencias a Fideicomisos, Mandatos y Otros Análogos	0.00	0.00	0.00	0.00	0.00	0.00
d7) Transferencias a la Seguridad Social	0.00	0.00	0.00	0.00	0.00	0.00
d8) Donativos	0.00	0.00	0.00	0.00	0.00	0.00
d9) Transferencias al Exterior	0.00	0.00	0.00	0.00	0.00	0.00
E. Bienes Muebles, Inmuebles e Intangibles (E=e1+e2+e3+e4+e5+e6+e7+e8+e9)	5,650,000.00	0.00	5,650,000.00	6,876,517.83	6,876,517.83	(1,226,517.83)
e1) Mobiliario y Equipo de Administración	3,600,000.00	(2,500,000.00)	1,100,000.00	584,423.78	584,423.78	515,576.22
e2) Mobiliario y Equipo Educacional y Recreativo	1,600,000.00	(1,433,806.00)	166,194.00	150,113.26	150,113.26	16,080.74

CUENTA PÚBLICA 2018
ENTE PÚBLICO: COLEGIO DE BACHILLERES DEL ESTADO DE CAMPECHE
Formato 6a Estado Analítico del Ejercicio del Presupuesto de Egresos Detallado - LDF
Clasificación por Objeto del Gasto (Capítulo y Concepto)
Del 1o. de enero al 31 de diciembre de 2018
(PESOS)

Concepto (c)	Egresos					Subejercicio (e)
	Aprobado (d)	Ampliaciones/ (Reducciones)	Modificado	Devengado	Pagado	
e3) Equipo e Instrumental Médico y de Laboratorio	0.00	0.00	0.00	1,374,129.02	1,374,129.02	(1,374,129.02)
e4) Vehículos y Equipo de Transporte	0.00	1,433,806.00	1,433,806.00	1,465,706.00	1,465,706.00	(31,900.00)
e5) Equipo de Defensa y Seguridad	0.00	0.00	0.00	0.00	0.00	0.00
e6) Maquinaria, Otros Equipos y Herramientas	450,000.00	2,500,000.00	2,950,000.00	3,302,145.77	3,302,145.77	(352,145.77)
e7) Activos Biológicos	0.00	0.00	0.00	0.00	0.00	0.00
e8) Bienes Inmuebles	0.00	0.00	0.00	0.00	0.00	0.00
e9) Activos Intangibles	0.00	0.00	0.00	0.00	0.00	0.00
F. Inversión Pública (F=f1+f2+f3)	0.00	0.00	0.00	0.00	0.00	0.00
f1) Obra Pública en Bienes de Dominio Público	0.00	0.00	0.00	0.00	0.00	0.00
f2) Obra Pública en Bienes Propios	0.00	0.00	0.00	0.00	0.00	0.00
f3) Proyectos Productivos y Acciones de Fomento	0.00	0.00	0.00	0.00	0.00	0.00
G. Inversiones Financieras y Otras Provisiones (G=g1+g2+g3+g4+g5+g6+g7)	0.00	0.00	0.00	0.00	0.00	0.00
g1) Inversiones Para el Fomento de Actividades Productivas	0.00	0.00	0.00	0.00	0.00	0.00
g2) Acciones y Participaciones de Capital	0.00	0.00	0.00	0.00	0.00	0.00
g3) Compra de Títulos y Valores	0.00	0.00	0.00	0.00	0.00	0.00
g4) Concesión de Préstamos	0.00	0.00	0.00	0.00	0.00	0.00
g5) Inversiones en Fideicomisos, Mandatos y Otros Análogos Fideicomiso de Desastres Naturales (Informativo)	0.00	0.00	0.00	0.00	0.00	0.00
g6) Otras Inversiones Financieras	0.00	0.00	0.00	0.00	0.00	0.00
g7) Provisiones para Contingencias y Otras Erogaciones Especiales	0.00	0.00	0.00	0.00	0.00	0.00
H. Participaciones y Aportaciones (H=h1+h2+h3)	0.00	0.00	0.00	0.00	0.00	0.00
h1) Participaciones	0.00	0.00	0.00	0.00	0.00	0.00
h2) Aportaciones	0.00	0.00	0.00	0.00	0.00	0.00
h3) Convenios	0.00	0.00	0.00	0.00	0.00	0.00
I. Deuda Pública (I=i1+i2+i3+i4+i5+i6+i7)	0.00	0.00	0.00	0.00	0.00	0.00
i1) Amortización de la Deuda Pública	0.00	0.00	0.00	0.00	0.00	0.00
i2) Intereses de la Deuda Pública	0.00	0.00	0.00	0.00	0.00	0.00
i3) Comisiones de la Deuda Pública	0.00	0.00	0.00	0.00	0.00	0.00
i4) Gastos de la Deuda Pública	0.00	0.00	0.00	0.00	0.00	0.00
i5) Costo por Coberturas	0.00	0.00	0.00	0.00	0.00	0.00
i6) Apoyos Financieros	0.00	0.00	0.00	0.00	0.00	0.00
i7) Adeudos de Ejercicios Fiscales Anteriores (ADEFAS)	0.00	0.00	0.00	0.00	0.00	0.00
II. Gasto Etiquetado (II=A+B+C+D+E+F+G+H+I)	**183,419,047.00**	**14,922,083.41**	**198,341,130.41**	**198,368,851.29**	**175,163,140.58**	**(27,720.88)**
A. Servicios Personales (A=a1+a2+a3+a4+a5+a6+a7)	158,251,053.00	14,797,057.54	173,048,110.54	175,228,286.30	152,197,536.32	(2,180,175.76)
a1) Remuneraciones al Personal de Carácter Permanente	77,088,433.00	7,115,855.08	84,204,288.08	84,204,288.08	80,560,178.25	0.00
a2) Remuneraciones al Personal de Carácter Transitorio	0.00	82,698.45	82,698.45	82,698.45	82,698.45	0.00
a3) Remuneraciones Adicionales y Especiales	10,634,929.00	28,219,723.97	38,854,652.97	38,854,652.97	29,317,534.34	0.00
a4) Seguridad Social	30,828,005.00	(1,841,477.33)	28,986,527.67	28,986,527.67	22,170,611.59	0.00
a5) Otras Prestaciones Sociales y Económicas	37,272,524.40	(21,325,769.32)	15,946,755.08	15,946,755.08	15,742,605.41	0.00
a6) Previsiones	0.00	0.00	0.00	0.00	0.00	0.00
a7) Pago de Estímulos a Servidores Públicos	2,427,161.60	2,546,026.69	4,973,188.29	7,153,364.05	4,323,908.28	(2,180,175.76)
B. Materiales y Suministros (B=b1+b2+b3+b4+b5+b6+b7+b8+b9)	1,526,353.00	6,124,044.90	7,650,397.90	5,996,354.52	5,996,354.39	1,654,043.38
b1) Materiales de Administración, Emisión de Documentos y Artículos Oficiales	1,526,353.00	3,484,202.78	5,010,555.78	3,356,512.66	3,356,512.58	1,654,043.12
b2) Alimentos y Utensilios	0.00	1,452,592.71	1,452,592.71	1,452,592.71	1,452,592.71	0.00

CUENTA PÚBLICA 2018
ENTE PÚBLICO: COLEGIO DE BACHILLERES DEL ESTADO DE CAMPECHE
Formato 6a Estado Analítico del Ejercicio del Presupuesto de Egresos Detallado - LDF
Clasificación por Objeto del Gasto (Capítulo y Concepto)
Del 1o. de enero al 31 de diciembre de 2018
(PESOS)

Concepto (c)	Egresos					Subejercicio (e)
	Aprobado (d)	Ampliaciones/ (Reducciones)	Modificado	Devengado	Pagado	
b3) Materias Primas y Materiales de Producción y Comercialización	0.00	0.00	0.00	0.00	0.00	0.00
b4) Materiales y Artículos de Construcción y de Reparación	0.00	127,788.03	127,788.03	127,787.97	127,787.92	0.06
b5) Productos Químicos, Farmacéuticos y de Laboratorio	0.00	0.00	0.00	0.00	0.00	0.00
b6) Combustibles, Lubricantes y Aditivos	0.00	0.00	0.00	0.00	0.00	0.00
b7) Vestuario, Blancos, Prendas de Protección y Artículos Deportivos	0.00	983,501.13	983,501.13	983,501.04	983,501.04	0.09
b8) Materiales y Suministros Para Seguridad	0.00	0.00	0.00	0.00	0.00	0.00
b9) Herramientas, Refacciones y Accesorios Menores	0.00	75,960.25	75,960.25	75,960.14	75,960.14	0.11
C. Servicios Generales (C=c1+c2+c3+c4+c5+c6+c7+c8+c9)	23,641,641.00	(6,024,019.03)	17,617,621.97	17,129,579.61	16,954,619.01	488,042.36
c1) Servicios Básicos	13,239,800.00	(7,062,128.16)	6,177,671.84	5,681,841.99	5,506,881.99	495,829.85
c2) Servicios de Arrendamiento	2,245,000.00	(1,810,470.32)	434,529.68	434,529.68	434,529.68	0.00
c3) Servicios Profesionales, Científicos, Técnicos y Otros Servicios	3,489,958.00	(1,000,309.77)	2,489,648.23	2,489,648.23	2,489,648.23	0.00
c4) Servicios Financieros, Bancarios y Comerciales	519,702.00	(378,486.30)	141,215.70	141,215.70	141,215.70	0.00
c5) Servicios de Instalación, Reparación, Mantenimiento y Conservación	0.00	2,413,450.08	2,413,450.08	2,413,450.08	2,413,450.08	0.00
c6) Servicios de Comunicación Social y Publicidad	0.00	1,655,892.79	1,655,892.79	1,655,892.79	1,655,892.79	0.00
c7) Servicios de Traslado y Viáticos	1,781,207.00	(661,633.54)	1,119,573.46	1,119,573.46	1,119,573.46	0.00
c8) Servicios Oficiales	2,365,974.00	819,666.19	3,185,640.19	3,193,427.68	3,193,427.08	(7,787.49)
c9) Otros Servicios Generales	0.00	0.00	0.00	0.00	0.00	0.00
D. Transferencias, Asignaciones, Subsidios y Otras Ayudas (D=d1+d2+d3+d4+d5+d6+d7+d8+d9)	0.00	0.00	0.00	0.00	0.00	0.00
d1) Transferencias Internas y Asignaciones al Sector Público	0.00	0.00	0.00	0.00	0.00	0.00
d2) Transferencias al Resto del Sector Público	0.00	0.00	0.00	0.00	0.00	0.00
d3) Subsidios y Subvenciones	0.00	0.00	0.00	0.00	0.00	0.00
d4) Ayudas Sociales	0.00	0.00	0.00	0.00	0.00	0.00
d5) Pensiones y Jubilaciones	0.00	0.00	0.00	0.00	0.00	0.00
d6) Transferencias a Fideicomisos, Mandatos y Otros Análogos	0.00	0.00	0.00	0.00	0.00	0.00
d7) Transferencias a la Seguridad Social	0.00	0.00	0.00	0.00	0.00	0.00
d8) Donativos	0.00	0.00	0.00	0.00	0.00	0.00
d9) Transferencias al Exterior	0.00	0.00	0.00	0.00	0.00	0.00
E. Bienes Muebles, Inmuebles e Intangibles (E=e1+e2+e3+e4+e5+e6+e7+e8+e9)	0.00	25,000.00	25,000.00	14,630.86	14,630.86	10,369.14
e1) Mobiliario y Equipo de Administración	0.00	25,000.00	25,000.00	14,630.86	14,630.86	10,369.14
e2) Mobiliario y Equipo Educacional y Recreativo	0.00	0.00	0.00	0.00	0.00	0.00
e3) Equipo e Instrumental Médico y de Laboratorio	0.00	0.00	0.00	0.00	0.00	0.00
e4) Vehículos y Equipo de Transporte	0.00	0.00	0.00	0.00	0.00	0.00
e5) Equipo de Defensa y Seguridad	0.00	0.00	0.00	0.00	0.00	0.00
e6) Maquinaria, Otros Equipos y Herramientas	0.00	0.00	0.00	0.00	0.00	0.00
e7) Activos Biológicos	0.00	0.00	0.00	0.00	0.00	0.00
e8) Bienes Inmuebles	0.00	0.00	0.00	0.00	0.00	0.00
e9) Activos Intangibles	0.00	0.00	0.00	0.00	0.00	0.00
F. Inversión Pública (F=f1+f2+f3)	0.00	0.00	0.00	0.00	0.00	0.00
f1) Obra Pública en Bienes de Dominio Público	0.00	0.00	0.00	0.00	0.00	0.00
f2) Obra Pública en Bienes Propios	0.00	0.00	0.00	0.00	0.00	0.00
f3) Proyectos Productivos y Acciones de Fomento	0.00	0.00	0.00	0.00	0.00	0.00
G. Inversiones Financieras y Otras Provisiones (G=g1+g2+g3+g4+g5+g6+g7)	0.00	0.00	0.00	0.00	0.00	0.00
g1) Inversiones Para el Fomento de Actividades Productivas	0.00	0.00	0.00	0.00	0.00	0.00

CUENTA PÚBLICA 2018
ENTE PÚBLICO: COLEGIO DE BACHILLERES DEL ESTADO DE CAMPECHE
Formato 6a Estado Analítico del Ejercicio del Presupuesto de Egresos Detallado - LDF
Clasificación por Objeto del Gasto (Capítulo y Concepto)
Del 1o. de enero al 31 de diciembre de 2018
(PESOS)

Concepto (c)	Egresos					Subejercicio (e)
	Aprobado (d)	Ampliaciones/ (Reducciones)	Modificado	Devengado	Pagado	
g2) Acciones y Participaciones de Capital	0.00	0.00	0.00	0.00	0.00	0.00
g3) Compra de Títulos y Valores	0.00	0.00	0.00	0.00	0.00	0.00
g4) Concesión de Préstamos	0.00	0.00	0.00	0.00	0.00	0.00
g5) Inversiones en Fideicomisos, Mandatos y Otros Análogos Fideicomiso de Desastres Naturales (Informativo)	0.00	0.00	0.00	0.00	0.00	0.00
g6) Otras Inversiones Financieras	0.00	0.00	0.00	0.00	0.00	0.00
g7) Provisiones para Contingencias y Otras Erogaciones Especiales	0.00	0.00	0.00	0.00	0.00	0.00
H. Participaciones y Aportaciones (H=h1+h2+h3)	0.00	0.00	0.00	0.00	0.00	0.00
h1) Participaciones	0.00	0.00	0.00	0.00	0.00	0.00
h2) Aportaciones	0.00	0.00	0.00	0.00	0.00	0.00
h3) Convenios	0.00	0.00	0.00	0.00	0.00	0.00
I. Deuda Pública (I=i1+i2+i3+i4+i5+i6+i7)	0.00	0.00	0.00	0.00	0.00	0.00
i1) Amortización de la Deuda Pública	0.00	0.00	0.00	0.00	0.00	0.00
i2) Intereses de la Deuda Pública	0.00	0.00	0.00	0.00	0.00	0.00
i3) Comisiones de la Deuda Pública	0.00	0.00	0.00	0.00	0.00	0.00
i4) Gastos de la Deuda Pública	0.00	0.00	0.00	0.00	0.00	0.00
i5) Costo por Coberturas	0.00	0.00	0.00	0.00	0.00	0.00
i6) Apoyos Financieros	0.00	0.00	0.00	0.00	0.00	0.00
i7) Adeudos de Ejercicios Fiscales Anteriores (ADEFAS)	0.00	0.00	0.00	0.00	0.00	0.00
III. Total de Egresos (III = I + II)	**372,488,092.00**	**53,874,199.55**	**426,362,291.55**	**426,106,114.14**	**382,640,897.81**	**256,177.41**

ELABORÓ	REVISÓ	AUTORIZÓ
C.P. JOSE ISIDRO BARAHONA PEREZ	C.P. JULIO ANTONIO TUZ COLLI	ING. ADLEMI SANTIAGO RAMIREZ, M. en M.
ENCARGADO DEL DEPARTAMENTO DE CONTABILIDAD	ENCARGADO DE LA DIRECCIÓN ADMINISTRATIVA	DIRECTORA GENERAL

07/03/2019 01:57:34 p. m. Borrador

CUENTA PÚBLICA 2018
ENTE PÚBLICO: COLEGIO DE BACHILLERES DEL ESTADO DE CAMPECHE
Formato 6b Estado Analítico del Ejercicio del Presupuesto de Egresos Detallado - LDF
Clasificación Administrativa
Del 1o. de enero al 31 de diciembre de 2018
(PESOS)

Concepto (c)	Egresos					Subejercicio (e)
	Aprobado (d)	Ampliaciones/ (Reducciones)	Modificado	Devengado	Pagado	
Gasto No Etiquetado	**189,069,045.00**	**38,952,116.14**	**228,021,161.14**	**227,737,262.85**	**207,477,757.23**	**283,898.29**
[01]COBACAM	189,069,045.00	38,952,116.14	228,021,161.14	227,737,262.85	207,477,757.23	283,898.29
Gasto Etiquetado	**183,419,047.00**	**14,922,083.41**	**198,341,130.41**	**198,368,851.29**	**175,163,140.58**	**(27,720.88)**
[01]COBACAM	183,419,047.00	14,922,083.41	198,341,130.41	198,368,851.29	175,163,140.58	(27,720.88)
Total de Egresos	**372,488,092.00**	**53,874,199.55**	**426,362,291.55**	**426,106,114.14**	**382,640,897.81**	**256,177.41**

ELABORÓ	REVISÓ	AUTORIZÓ
C.P. JOSE ISIDRO BARAHONA PEREZ	C.P. JULIO ANTONIO TUZ COLLI	ING. ADLEMI SANTIAGO RAMIREZ, M. en M.
ENCARGADO DEL DEPARTAMENTO DE CONTABILIDAD	ENCARGADO DE LA DIRECCIÓN ADMINISTRATIVA	DIRECTORA GENERAL

07/03/2019 01:58:11 p. m.Borrador

CUENTA PÚBLICA 2018
ENTE PÚBLICO: COLEGIO DE BACHILLERES DEL ESTADO DE CAMPECHE
Formato 6c Estado Analítico del Ejercicio del Presupuesto de Egresos Detallado - LDF
Clasificación Funcional (Finalidad y Función)
Del 1o. de enero al 31 de diciembre de 2018
(PESOS)

Concepto (c)	Egresos					Subejercicio (e)
	Aprobado (d)	Ampliaciones/ (Reducciones)	Modificado	Devengado	Pagado	
I. Gasto No Etiquetado (I=A+B+C+D)	**189,069,045.00**	**38,952,116.14**	**228,021,161.14**	**227,737,262.85**	**207,477,757.23**	**283,898.29**
A. Gobierno (A=a1+a2+a3+a4+a5+a6+a7+a8)	**0.00**	**0.00**	**0.00**	**0.00**	**0.00**	**0.00**
a1) Legislación	0.00	0.00	0.00	0.00	0.00	0.00
a2) Justicia	0.00	0.00	0.00	0.00	0.00	0.00
a3) Coordinación de la Política de Gobierno	0.00	0.00	0.00	0.00	0.00	0.00
a4) Relaciones Exteriores	0.00	0.00	0.00	0.00	0.00	0.00
a5) Asuntos Financieros y Hacendarios	0.00	0.00	0.00	0.00	0.00	0.00
a6) Seguridad Nacional	0.00	0.00	0.00	0.00	0.00	0.00
a7) Asuntos de Orden Público y de Seguridad Interior	0.00	0.00	0.00	0.00	0.00	0.00
a8) Otros Servicios Generales	0.00	0.00	0.00	0.00	0.00	0.00
B. Desarrollo Social (B=b1+b2+b3+b4+b5+b6+b7)	**189,069,045.00**	**38,952,116.14**	**228,021,161.14**	**227,737,262.85**	**207,477,757.23**	**283,898.29**
b1) Protección Ambiental	0.00	0.00	0.00	0.00	0.00	0.00
b2) Vivienda y Servicios a la Comunidad	0.00	0.00	0.00	0.00	0.00	0.00
b3) Salud	0.00	0.00	0.00	0.00	0.00	0.00
b4) Recreación, Cultura y Otras Manifestaciones Sociales	0.00	0.00	0.00	0.00	0.00	0.00
b5) Educación	189,069,045.00	38,952,116.14	228,021,161.14	227,737,262.85	207,477,757.23	283,898.29
b6) Protección Social	0.00	0.00	0.00	0.00	0.00	0.00
b7) Otros Asuntos Sociales	0.00	0.00	0.00	0.00	0.00	0.00
C. Desarrollo Económico (C=c1+c2+c3+c4+c5+c6+c7+c8+c9)	**0.00**	**0.00**	**0.00**	**0.00**	**0.00**	**0.00**
c1) Asuntos Económicos, Comerciales y Laborales en General	0.00	0.00	0.00	0.00	0.00	0.00
c2) Agropecuaria, Silvicultura, Pesca y Caza	0.00	0.00	0.00	0.00	0.00	0.00
c3) Combustibles y Energía	0.00	0.00	0.00	0.00	0.00	0.00
c4) Minería, Manufacturas y Construcción	0.00	0.00	0.00	0.00	0.00	0.00
c5) Transporte	0.00	0.00	0.00	0.00	0.00	0.00
c6) Comunicaciones	0.00	0.00	0.00	0.00	0.00	0.00
c7) Turismo	0.00	0.00	0.00	0.00	0.00	0.00
c8) Ciencia, Tecnología e Innovación	0.00	0.00	0.00	0.00	0.00	0.00
c9) Otras Industrias y Otros Asuntos Económicos	0.00	0.00	0.00	0.00	0.00	0.00
D. Otras No Clasificadas en Funciones Anteriores (D=d1+d2+d3+d4)	**0.00**	**0.00**	**0.00**	**0.00**	**0.00**	**0.00**
d1) Transacciones de la Deuda Publica / Costo Financiero de la Deuda	0.00	0.00	0.00	0.00	0.00	0.00
d2) Transferencias, Participaciones y Aportaciones Entre Diferentes Niveles y Ordenes de Gobierno	0.00	0.00	0.00	0.00	0.00	0.00
d3) Saneamiento del Sistema Financiero	0.00	0.00	0.00	0.00	0.00	0.00
d4) Adeudos de Ejercicios Fiscales Anteriores	0.00	0.00	0.00	0.00	0.00	0.00
II. Gasto Etiquetado (II=A+B+C+D)	**183,419,047.00**	**14,922,083.41**	**198,341,130.41**	**198,368,851.29**	**175,163,140.58**	**(27,720.88)**
A. Gobierno (A=a1+a2+a3+a4+a5+a6+a7+a8)	**0.00**	**0.00**	**0.00**	**0.00**	**0.00**	**0.00**
a1) Legislación	0.00	0.00	0.00	0.00	0.00	0.00
a2) Justicia	0.00	0.00	0.00	0.00	0.00	0.00
a3) Coordinación de la Política de Gobierno	0.00	0.00	0.00	0.00	0.00	0.00
a4) Relaciones Exteriores	0.00	0.00	0.00	0.00	0.00	0.00
a5) Asuntos Financieros y Hacendarios	0.00	0.00	0.00	0.00	0.00	0.00
a6) Seguridad Nacional	0.00	0.00	0.00	0.00	0.00	0.00
a7) Asuntos de Orden Público y de Seguridad Interior	0.00	0.00	0.00	0.00	0.00	0.00
a8) Otros Servicios Generales	0.00	0.00	0.00	0.00	0.00	0.00
B. Desarrollo Social (B=b1+b2+b3+b4+b5+b6+b7)	**183,419,047.00**	**14,922,083.41**	**198,341,130.41**	**198,368,851.29**	**175,163,140.58**	**(27,720.88)**
b1) Protección Ambiental	0.00	0.00	0.00	0.00	0.00	0.00
b2) Vivienda y Servicios a la Comunidad	0.00	0.00	0.00	0.00	0.00	0.00

CUENTA PÚBLICA 2018
ENTE PÚBLICO: COLEGIO DE BACHILLERES DEL ESTADO DE CAMPECHE
Formato 6c Estado Analítico del Ejercicio del Presupuesto de Egresos Detallado - LDF
Clasificación Funcional (Finalidad y Función)
Del 1o. de enero al 31 de diciembre de 2018
(PESOS)

Concepto (c)	Egresos					Subejercicio (e)
	Aprobado (d)	Ampliaciones/ (Reducciones)	Modificado	Devengado	Pagado	
b3) Salud	0.00	0.00	0.00	0.00	0.00	0.00
b4) Recreación, Cultura y Otras Manifestaciones Sociales	0.00	0.00	0.00	0.00	0.00	0.00
b5) Educación	183,419,047.00	14,922,083.41	198,341,130.41	198,368,851.29	175,163,140.58	(27,720.88)
b6) Protección Social	0.00	0.00	0.00	0.00	0.00	0.00
b7) Otros Asuntos Sociales	0.00	0.00	0.00	0.00	0.00	0.00
C. Desarrollo Económico (C=c1+c2+c3+c4+c5+c6+c7+c8+c9)	**0.00**	**0.00**	**0.00**	**0.00**	**0.00**	**0.00**
c1) Asuntos Económicos, Comerciales y Laborales en General	0.00	0.00	0.00	0.00	0.00	0.00
c2) Agropecuaria, Silvicultura, Pesca y Caza	0.00	0.00	0.00	0.00	0.00	0.00
c3) Combustibles y Energía	0.00	0.00	0.00	0.00	0.00	0.00
c4) Minería, Manufacturas y Construcción	0.00	0.00	0.00	0.00	0.00	0.00
c5) Transporte	0.00	0.00	0.00	0.00	0.00	0.00
c6) Comunicaciones	0.00	0.00	0.00	0.00	0.00	0.00
c7) Turismo	0.00	0.00	0.00	0.00	0.00	0.00
c8) Ciencia, Tecnología e Innovación	0.00	0.00	0.00	0.00	0.00	0.00
c9) Otras Industrias y Otros Asuntos Económicos	0.00	0.00	0.00	0.00	0.00	0.00
D. Otras No Clasificadas en Funciones Anteriores (D=d1+d2+d3+d4)	**0.00**	**0.00**	**0.00**	**0.00**	**0.00**	**0.00**
d1) Transacciones de la Deuda Publica / Costo Financiero de la Deuda	0.00	0.00	0.00	0.00	0.00	0.00
d2) Transferencias, Participaciones y Aportaciones Entre Diferentes Niveles y Ordenes de Gobierno	0.00	0.00	0.00	0.00	0.00	0.00
d3) Saneamiento del Sistema Financiero	0.00	0.00	0.00	0.00	0.00	0.00
d4) Adeudos de Ejercicios Fiscales Anteriores	0.00	0.00	0.00	0.00	0.00	0.00
III. Total de Egresos (III = I + II)	**372,488,092.00**	**53,874,199.55**	**426,362,291.55**	**426,106,114.14**	**382,640,897.81**	**256,177.41**

ELABORÓ	REVISÓ	AUTORIZÓ
C.P. JOSE ISIDRO BARAHONA PEREZ	C.P. JULIO ANTONIO TUZ COLLI	ING. ADLENI SANTIAGO RAMIREZ, M. en M.
ENCARGADO DEL DEPARTAMENTO DE CONTABILIDAD	ENCARGADO DE LA DIRECCIÓN ADMINISTRATIVA	DIRECTORA GENERAL

07/03/2019 01:58:48 p. m. Borrador

CUENTA PÚBLICA 2018
ENTE PÚBLICO: COLEGIO DE BACHILLERES DEL ESTADO DE CAMPECHE
Formato 6d Estado Analítico del Ejercicio del Presupuesto de Egresos Detallado - LDF
Clasificación de Servicios Personales por Categoría
Del 1o. de enero al 31 de diciembre de 2018
(PESOS)

Concepto (c)	Egresos					Subejercicio (e)
	Aprobado (d)	Ampliaciones/ (Reducciones)	Modificado	Devengado	Pagado	
I. Gasto No Etiquetado (I=A+B+C+D+E+F)	**158,251,053.00**	**14,797,057.54**	**173,048,110.54**	**154,319,298.59**	**149,856,178.72**	**18,728,811.95**
A. Personal Administrativo y de Servicio Público	158,251,053.00	14,797,057.54	173,048,110.54	154,319,298.59	149,856,178.72	18,728,811.95
B. Magisterio	0.00	0.00	0.00	0.00	0.00	0.00
C. Servicios de Salud (C=c1+c2)	0.00	0.00	0.00	0.00	0.00	0.00
c1) Personal Administrativo	0.00	0.00	0.00	0.00	0.00	0.00
c2) Personal Médico, Paramédico y afín	0.00	0.00	0.00	0.00	0.00	0.00
D. Seguridad Pública	0.00	0.00	0.00	0.00	0.00	0.00
E. Gastos asociados a la implementación de nuevas leyes federales o reformas a las mismas (E = e1 + e2)	0.00	0.00	0.00	0.00	0.00	0.00
e1) Nombre del Programa o Ley 1	0.00	0.00	0.00	0.00	0.00	0.00
e2) Nombre del Programa o Ley 2	0.00	0.00	0.00	0.00	0.00	0.00
F. Sentencias laborales definitivas	0.00	0.00	0.00	0.00	0.00	0.00
II. Gasto Etiquetado (II=A+B+C+D+E+F)	**158,251,053.00**	**14,797,057.54**	**173,048,110.54**	**175,228,286.30**	**152,197,536.32**	**(2,180,175.76)**
A. Personal Administrativo y de Servicio Público	158,251,053.00	14,797,057.54	173,048,110.54	175,228,286.30	152,197,536.32	(2,180,175.76)
B. Magisterio	0.00	0.00	0.00	0.00	0.00	0.00
C. Servicios de Salud (C=c1+c2)	0.00	0.00	0.00	0.00	0.00	0.00
c1) Personal Administrativo	0.00	0.00	0.00	0.00	0.00	0.00
c2) Personal Médico, Paramédico y afín	0.00	0.00	0.00	0.00	0.00	0.00
D. Seguridad Pública	0.00	0.00	0.00	0.00	0.00	0.00
E. Gastos asociados a la implementación de nuevas leyes federales o reformas a las mismas (E = e1 + e2)	0.00	0.00	0.00	0.00	0.00	0.00
e1) Nombre del Programa o Ley 1	0.00	0.00	0.00	0.00	0.00	0.00
e2) Nombre del Programa o Ley 2	0.00	0.00	0.00	0.00	0.00	0.00
F. Sentencias laborales definitivas	0.00	0.00	0.00	0.00	0.00	0.00
III. Total del Gasto en Servicios Personales (III = I + II)	**316,502,106.00**	**29,594,115.08**	**346,096,221.08**	**329,547,584.89**	**302,053,715.04**	**16,548,636.19**

ELABORÓ	REVISÓ	AUTORIZÓ
C.P. JOSÉ ISIDRO BARAHONA PEREZ	C.P. JULIO ANTONIO TUZ COLLI	ING. ADLEMI SANTIAGO RAMIREZ, M. en M.
ENCARGADO DEL DEPARTAMENTO DE CONTABILIDAD	ENCARGADO DE LA DIRECCIÓN ADMINISTRATIVA	DIRECTORA GENERAL

07/03/2019 01:59:32 p. m. Borrador

CUENTA PÚBLICA 2018

COLEGIO DE BACHILLERES DEL ESTADO DE CAMPECHE

Guía de Cumplimiento de la Ley de Disciplina Financiera de las Entidades Federativas y Municipios

Del 1 de Enero al 31 de Diciembre de 2018

Indicadores de Observancia (c)	Implementación				Resultado		Fundamento (h)	Comentarios (i)
	SI		NO					
	Mecanismo de Verificación (d)		Fecha estimada de cumplimiento (e)		Monto o valor (f)	Unidad (pesos/porcentaje) (g)		
INDICADORES PRESUPUESTARIOS								
A. INDICADORES CUANTITATIVOS								
1 Balance Presupuestario Sostenible (j)								
a. Propuesto	N.A	Iniciativa de Ley de Ingresos y Proyecto de Presupuesto de Egresos	N.A	N.A	N.A	pesos	Art. 6 y 19 de la LDF	N.A
b. Aprobado	N.A	Ley de Ingresos y Presupuesto de Egresos	N.A	N.A	N.A	pesos	Art. 6 y 19 de la LDF	N.A
c. Ejercido	N.A	Cuenta Pública / Formato 4 LDF	N.A	N.A	N.A	pesos	Art. 6 y 19 de la LDF	N.A
2 Balance Presupuestario de Recursos Disponibles Sostenible (k)								
a. Propuesto	N.A	Iniciativa de Ley de Ingresos y Proyecto de Presupuesto de Egresos	N.A	N.A	N.A	pesos	Art. 6 y 19 de la LDF	N.A
b. Aprobado	N.A	Ley de Ingresos y Presupuesto de Egresos	N.A	N.A	N.A	pesos	Art. 6 y 19 de la LDF	N.A
c. Ejercido	N.A	Cuenta Pública / Formato 4 LDF	N.A	N.A	N.A	pesos	Art. 6 y 19 de la LDF	N.A
3 Financiamiento Neto dentro del Techo de Financiamiento Neto (l)								
a. Propuesto	N.A	Iniciativa de Ley de Ingresos	N.A	N.A	N.A	pesos	Art. 6, 19 y 46 de la LDF	N.A
b. Aprobado	N.A	Ley de Ingresos	N.A	N.A	N.A	pesos	Art. 6, 19 y 46 de la LDF	N.A
c. Ejercido	N.A	Cuenta Pública / Formato 4 LDF	N.A	N.A	N.A	pesos	Art. 6, 19 y 46 de la LDF	N.A
4 Recursos destinados a la atención de desastres naturales								
a. Asignación al fideicomiso para desastres naturales (m)								
a.1 Aprobado	N.A	Reporte Trim. Formato 6 a)	N.A	N.A	N.A	pesos	Art. 9 de la LDF	N.A
a.2 Pagado	N.A	Cuenta Pública / Formato 6 a)	N.A	N.A	N.A	pesos	Art. 9 de la LDF	N.A
b. Aportación promedio realizada por la Entidad Federativa durante los 5 ejercicios previos, para infraestructura dañada por desastres naturales (n)	N.A	Autorizaciones de recursos aprobados por el FONDEN	N.A	N.A	N.A	pesos	Art. 9 de la LDF	N.A
c. Saldo del fideicomiso para desastres naturales (o)	N.A	Cuenta Pública / Auxiliar de Cuentas	N.A	N.A	N.A	pesos	Art. 9 de la LDF	N.A
d. Costo promedio de los últimos 5 ejercicios de la reconstrucción de infraestructura dañada por desastres naturales (p)	N.A	Autorizaciones de recursos aprobados por el FONDEN	N.A	N.A	N.A	pesos	Art. 9 de la LDF	N.A
5 Techo para servicios personales (q)								
a. Asignación en el Presupuesto de Egresos	N.A	Reporte Trim. Formato 6 d)	N.A	N.A	N.A	pesos	Art. 10 y 21 de la LDF	N.A

CUENTA PÚBLICA 2018

COLEGIO DE BACHILLERES DEL ESTADO DE CAMPECHE

Guía de Cumplimiento de la Ley de Disciplina Financiera de las Entidades Federativas y Municipios

Del 1 de Enero al 31 de Diciembre de 2018

Indicadores de Observancia (c)		Implementación				Resultado		Fundamento (h)	Comentarios (i)
		SI		NO					
		Mecanismo de Verificación (d)		Fecha estimada de cumplimiento (e)		Monto o valor (f)	Unidad (pesos/porcentaje) (g)		
b.	*Ejercido*	N.A	Reporte Trim. Formato 6 d)	N.A	N.A	N.A	pesos	Art. 13 fracc. V y 21 de la LDF	N.A
6	**Previsiones de gasto para compromisos de pago derivados de APPs (r)**								
a.	*Asignación en el Presupuesto de Egresos*	N.A	Presupuesto de Egresos	N.A	N.A	N.A	pesos	Art. 11 y 21 de la LDF	N.A
7	**Techo de ADEFAS para el ejercicio fiscal (s)**								
a.	*Propuesto*	N.A	Proyecto de Presupuesto de Egresos	N.A	N.A	N.A	pesos	Art. 12 y 20 de la LDF	N.A
b.	*Aprobado*	N.A	Reporte Trim. Formato 6 a)	N.A	N.A	N.A	pesos	Art. 12 y 20 de la LDF	N.A
c.	*Ejercido*	N.A	Cuenta Pública / Formato 6 a)	N.A	N.A	N.A	pesos	Art. 12 y 20 de la LDF	N.A
B. INDICADORES CUALITATIVOS									
1	**Iniciativa de Ley de Ingresos y Proyecto de Presupuesto de Egresos**								
a.	*Objetivos anuales, estrategias y metas para el ejercicio fiscal (t)*	N.A	Iniciativa de Ley de Ingresos y Proyecto de Presupuesto de Egresos	N.A	N.A	N.A	N.A	Art. 5 y 18 de la LDF	
b.	*Proyecciones de ejercicios posteriores (u)*	N.A	Iniciativa de Ley de Ingresos y Proyecto de Presupuesto de Egresos / Formatos 7 a) y b)	N.A	N.A	N.A	N.A	Art. 5 y 18 de la LDF	
c.	*Descripción de riesgos relevantes y propuestas de acción para enfrentarlos (v)*	N.A	Iniciativa de Ley de Ingresos y Proyecto de Presupuesto de Egresos	N.A	N.A	N.A	N.A	Art. 5 y 18 de la LDF	
d.	*Resultados de ejercicios fiscales anteriores y el ejercicio fiscal en cuestión (w)*	N.A	Iniciativa de Ley de Ingresos y Proyecto de Presupuesto de Egresos / Formatos 7 c) y d)	N.A	N.A	N.A	N.A	Art. 5 y 18 de la LDF	
e.	*Estudio actuarial de las pensiones de sus trabajadores (x)*	N.A	Proyecto de Presupuesto de Egresos / Formato 8	N.A	N.A	N.A	N.A	Art. 5 y 18 de la LDF	
2	**Balance Presupuestario de Recursos Disponibles, en caso de ser negativo**								
a.	*Razones excepcionales que justifican el Balance Presupuestario de Recursos Disponibles negativo (y)*	N.A	Iniciativa de Ley de Ingresos o Proyecto de Presupuesto de Egresos	N.A	N.A	N.A	N.A	Art. 6 y 19 de la LDF	
b.	*Fuente de recursos para cubrir el Balance Presupuestario de Recursos Disponibles negativo (z)*	N.A	Iniciativa de Ley de Ingresos o Proyecto de Presupuesto de Egresos	N.A	N.A	N.A	N.A	Art. 6 y 19 de la LDF	
c.	*Número de ejercicios fiscales y acciones necesarias para cubrir el Balance Presupuestario de Recursos Disponibles negativo (aa)*	N.A	Iniciativa de Ley de Ingresos o Proyecto de Presupuesto de Egresos	N.A	N.A	N.A	N.A	Art. 6 y 19 de la LDF	

CUENTA PÚBLICA 2018

COLEGIO DE BACHILLERES DEL ESTADO DE CAMPECHE

Guía de Cumplimiento de la Ley de Disciplina Financiera de las Entidades Federativas y Municipios

Del 1 de Enero al 31 de Diciembre de 2018

Indicadores de Observancia (c)		Implementación				Resultado		Fundamento (h)	Comentarios (i)
		SI		NO					
		Mecanismo de Verificación (d)		Fecha estimada de cumplimiento (e)		Monto o valor (f)	Unidad (pesos/porcentaje) (g)		
d.	*Informes Trimestrales sobre el avance de las acciones para recuperar el Balance Presupuestario de Recursos Disponibles (bb)*	N.A	Reporte Trim. y Cuenta Pública	N.A	N.A	N.A	N.A	Art. 6 y 19 de la LDF	
3	**Servicios Personales**								
a.	*Remuneraciones de los servidores públicos (cc)*	N.A	Proyecto de Presupuesto	N.A	N.A	N.A	N.A	Art. 10 y 21 de la LDF	
b.	*Previsiones salariales y económicas para cubrir incrementos salariales, creación de plazas y otros (dd)*	N.A	Proyecto de Presupuesto	N.A	N.A	N.A	N.A	Art. 10 y 21 de la LDF	
INDICADORES DEL EJERCICIO PRESUPUESTARIO									
A. INDICADORES CUANTITATIVOS									
1	**Ingresos Excedentes derivados de Ingresos de Libre Disposición**								
a.	*Monto de Ingresos Excedentes derivados de ILD (ee)*		Cuenta Pública / Formato 5				pesos	Art. 14 y 21 de la LDF	
b.	*Monto de Ingresos Excedentes derivados de ILD destinados al fin del A.14, fracción I de la LDF (ff)*	N.A	Cuenta Pública	N.A	N.A	N.A	pesos	Art. 14 y 21 de la LDF	
c.	*Monto de Ingresos Excedentes derivados de ILD destinados al fin del A.14, fracción II, a) de la LDF (gg)*	N.A	Cuenta Pública	N.A	N.A	N.A	pesos	Art. 14 y 21 de la LDF	
d.	*Monto de Ingresos Excedentes derivados de ILD destinados al fin del A.14, fracción II, b) de la LDF (hh)*	N.A	Cuenta Pública	N.A	N.A	N.A	pesos	Art. 14 y 21 de la LDF	
e.	*Monto de Ingresos Excedentes derivados de ILD destinados al fin del artículo noveno transitorio de la LDF (ii)*	N.A	N.A	N.A	N.A	N.A	pesos	Art. Noveno Transitorio de la LDF	
B. INDICADORES CUALITATIVOS									
1	**Análisis Costo-Beneficio para programas o proyectos de inversión mayores a 10 millones de UDIS (jj)**	N.A	Página de internet de la Secretaría de Finanzas o Tesorería Municipal	N.A	N.A	N.A	N.A	Art. 13 frac. III y 21 de la LDF	
2	**Análisis de conveniencia y análisis de transferencia de riesgos de los proyectos APPs (kk)**	N.A	Página de internet de la Secretaría de Finanzas o Tesorería Municipal	N.A	N.A	N.A	N.A	Art. 13 frac. III y 21 de la LDF	
3	**Identificación de población objetivo, destino y temporalidad de subsidios (ll)**	N.A	Página de internet de la Secretaría de Finanzas o Tesorería Municipal	N.A	N.A	N.A	N.A	Art. 13 frac. VII y 21 de la LDF	
INDICADORES DE DEUDA PÚBLICA									
A. INDICADORES CUANTITATIVOS									
1	**Obligaciones a Corto Plazo**								
a.	*Límite de Obligaciones a Corto Plazo (mm)*	N.A	N.A	N.A	N.A	N.A	pesos	Art. 30 frac. I de la LDF	
b.	*Obligaciones a Corto Plazo (nn)*	N.A	N.A	N.A	N.A	N.A	pesos	Art. 30 frac. I de la LDF	

CUENTA PÚBLICA 2018

COLEGIO DE BACHILLERES DEL ESTADO DE CAMPECHE

Guía de Cumplimiento de la Ley de Disciplina Financiera de las Entidades Federativas y Municipios

Del 1 de Enero al 31 de Diciembre de 2018

Indicadores de Observancia (c)	Implementación		Resultado		Fundamento (h)	Comentarios (i)
	SI	NO				
	Mecanismo de Verificación (d)	Fecha estimada de cumplimiento (e)	Monto o valor (f)	Unidad (pesos/porcentaje) (g)		

Firma
ELABORO

C.P. JOSE ISIDRO BARAHONA PÉREZ
ENCARGADO DEL DEPARTAMENTO DE CONTABILIDAD

Firma
Vo. Bo.

C.P. JULIO ANTONIO TUZ COLLI
ENCARGADO DE LA DIRECCIÓN ADMINISTRATIVA

Firma
AUTORIZO

ING. ADLEMI SANTIAGO RAMIREZ
DIRECTORA GENERAL