

**COLEGIO DE
BACHILLERES DEL
ESTADO DE CAMPECHE**

**INFORME DE
ACTIVIDADES
ENERO-MARZO
2017**



COBACAM

**ATENCIÓN
A LA DEMANDA**



COBACAM

ANEXO 1

Matricula de Nuevo Ingreso (enero - marzo 2017)



COBACAM

ASPIRANTES		PRESENTARON EXAMEN		ACEPTADOS		INSCRITOS	
HOMBRES	MUJERES	HOMBRES	MUJERES	HOMBRES	MUJERES	HOMBRES	MUJERES

Nota: No aplica, ya que en este período no hubo matrícula de nuevo ingreso, hasta la apertura del nuevo ciclo escolar 2017-2018, que inicia en el mes de agosto.



Nota:

No aplica, ya que en este período no hubo matrícula de nuevo ingreso, hasta la apertura del nuevo ciclo escolar 2017-2018, que inicia en el mes de agosto.

ANEXO 3

Distribución por Semestre y Género

SEMESTRE	MATRÍCULA					
	AL INICIO DEL SEMESTRE AGOSTO 2016			AL FIN DEL SEMESTRE ENERO 2017		
	HOMBRES	MUJERES	TOTAL	HOMBRES	MUJERES	TOTAL
PRIMERO	2,216	1,922	4,138	1,797	1,626	3,423
TERCERO	1,422	1,476	2,898	1,316	1,381	2,697
QUINTO	1,251	1,153	2,404	1,209	1,110	2,319
TOTAL	4,889	4,551	9,440	4,322	4,117	8,439

Nota: Esta información corresponde al inicio y fin del periodo 2016B (Agosto-Enero)

ANEXO 4

Bajas en el período por semestre (Deserción)

SEMESTRE	AGOSTO DE 2016 – ENERO DE 2017																			
	DESERCIÓN		CAUSAS																	
	ÍNDICE	CANTIDAD	PROBLEMAS ACADÉMICOS		PROBLEMAS FAMILIARES		PROBLEMAS DE SALUD		PROBLEMAS ECONÓMICOS		INASISTENCIAS		CAMBIO DE INSTITUCIÓN		CAMBIO DE DOMICILIO		DEFUNCIONES		OTROS*	
		ÍNDICE	CANT.	ÍNDICE	CANT.	ÍNDICE	CANT.	ÍNDICE	CANT.	ÍNDICE	CANT.	ÍNDICE	CANT.	ÍNDICE	CANT.	ÍNDICE	CANT.	ÍNDICE	CANT.	
SEGUNDO	7.57 %	715																		
CUARTO	2.13 %	201																		
SEXTO	0.90 %	85																		
TOTAL INSTITUCIONAL	10.60 %	1001	44 %	437	27 %	266	3 %	28	2 %	22	10 %	100	3 %	32	7 %	75	0 %	0	4 %	41

* Esto es cuando el alumno no menciona la causa o es una causa no definida, tales como embarazos no deseados, casamiento, se van de la casa de los padres, entre otros.

Nota: Esta información corresponde al fin del período 2016B que comprende de Agosto 2016 a Enero de 2017.

ANEXO 5

Visitas a laboratorios y talleres

TRIMESTRE ENERO - MARZO 2017

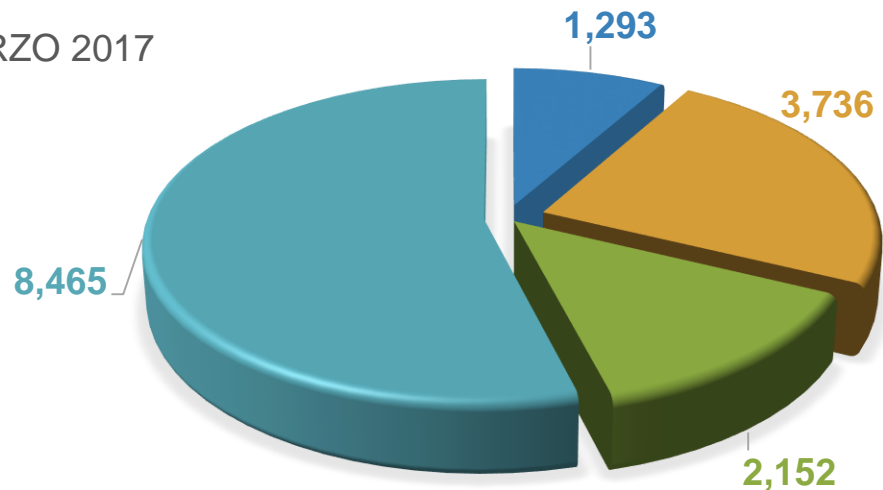

- Talleres (Costura, Soldadura, Instalaciones Eléctricas, Dibujo Arquitectónico)
- Laboratorios de Cómputo (Capacitación de Informática)
- Laboratorios Análisis Clínicos
- Laboratorio Multidisciplinario (Física, Química, Biología, Temas Selectos de Física, Temas Selectos de Química)

15,646
registro de visitas

Visitas y Prácticas a Bibliotecas Enero – Marzo 2017

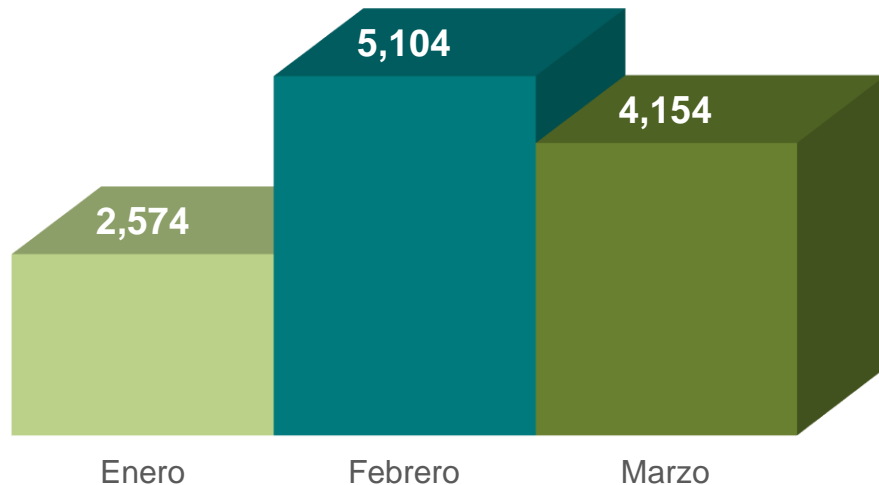

**Se registraron 11,832
visitas a Bibliotecas de
alumnos, personal docente
y administrativo.**

ANEXO 6

Matrícula 2017A por semestre y categoría

CENTRO EDUCATIVO		GRUPO/ GRADO			NÚMERO DE ALUMNOS	FECHA	LUGAR
		II	IV	VI			
1	01 Hecelchakán	5	5	5	336	31-mar-17	HECELCHAKAN
2	02 Candelaria	6	5	4	419	31-mar-17	CANDELARIA
3	03 Escárcega	9	7	6	764	31-mar-17	ESCARCEGA
4	04 Seybaplaya	5	5	4	437	31-mar-17	SEYBAPLAYA
5	05 Atasta	4	3	2	236	31-mar-17	ATASTA
6	06 Mamantel	3	2	2	192	31-mar-17	MAMANTEL
7	07 Tenabo	3	3	3	303	31-mar-17	TENABO
8	08 Nunkiní	4	3	3	350	31-mar-17	NUNKINI
9	09 Champotón	5	5	4	461	31-mar-17	CHAMPOTON
10	10 Chicbul	3	2	2	244	31-mar-17	CHICBUL
11	11 Bécal	2	2	2	186	31-mar-17	BECAL
12	13 Calkiní	7	7	7	752	31-mar-17	CALKINI
13	14 Xpujil	5	3	3	272	31-mar-17	XPUJIL
14	15 Ley de Reforma Agraria	2	1	1	114	31-mar-17	LEY DE REFORMA AGRARIA
15	16 Adolfo López Mateos	3	2	2	191	31-mar-17	ADOLFO LOPEZ MATEOS
16	17 Nuevo Progreso	5	2	2	258	31-mar-17	NUEVO PROGRESO
17	18 Xbacab	3	3	2	251	31-mar-17	XBACAB
18	19 Lerma	4	3	2	259	31-mar-17	LERMA
19	20 Don Samuel	3	2	2	171	31-mar-17	DON SAMUEL
20	21 Libertad	2	2	2	158	31-mar-17	LIBERTAD

Nota: Esta información corresponde a la matrícula inicial del período 2017A que comprende de Febrero a Julio.

ANEXO 6

Matrícula 2017A por semestre y categoría



COBACAM

CENTRO EDUCATIVO		GRUPO/ GRADO			NÚMERO DE ALUMNOS	FECHA	LUGAR
		II	IV	VI			
21	EMSaD 01 Ukum	2	2	2	180	31-mar-17	UKUM
22	EMSaD 03 Isla Aguada	2	2	1	143	31-mar-17	ISLA AGUADA
23	EMSaD 04 La Esmeralda	2	2	2	172	31-mar-17	LA ESMERALDA
24	EMSaD 05 Bolonchén de Rejón	1	2	1	103	31-mar-17	BOLONCHEN DE REJON
25	EMSaD 06 Sihochac	3	1	2	156	31-mar-17	SIHO-CHAC
26	EMSaD 07 Desengaño	2	2	2	148	31-mar-17	EL DESENGAÑO
27	EMSaD 08 El Civalito	2	1	2	144	31-mar-17	JOSE MARIA MORELOS, EL CIVALITO
28	EMSaD 09 El Aguacatal	2	2	1	121	31-mar-17	EL AGUACATAL
29	EMSaD 11 Dzibalchén	2	2	2	161	31-mar-17	DZIBALCHEN
30	EMSaD 12 El Juncal	1	1	1	71	31-mar-17	EL JUNCAL
31	EMSaD 13 El Carmen II	2	2	1	107	31-mar-17	EL CARMEN II
32	EMSaD 14 El Tesoro	2	1	1	98	31-mar-17	EL TESORO
33	EMSaD 18 Chiná	3	2	2	205	31-mar-17	CHINA
34	EMSaD 19 Conquista Campesina	1	1	1	74	31-mar-17	CONQUISTA CAMPESINA
35	EMSaD 20 Pich	1	1	1	97	31-mar-17	PICH
36	EMSaD 21 El Naranjo	1	2	1	100	31-mar-17	EL NARANJO
37	EMSaD 22 Constitución	2	2	1	102	31-mar-17	CONSTITUCION
TOTAL					8,536		

Nota: Esta información corresponde a la matrícula inicial del período 2017A que comprende de Febrero a Julio.

ANEXO 7 Rendimiento Escolar

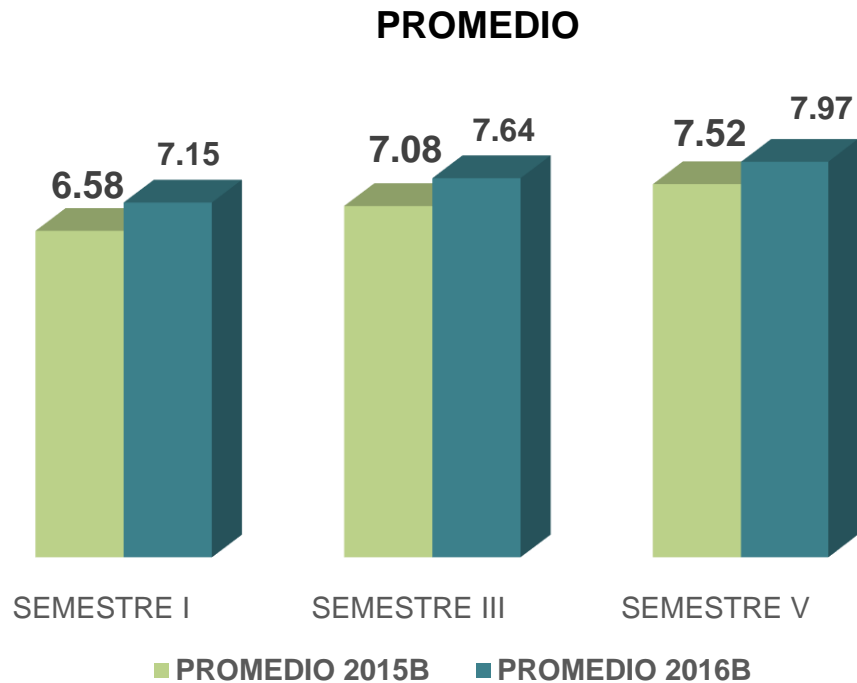

Tipos de Becas

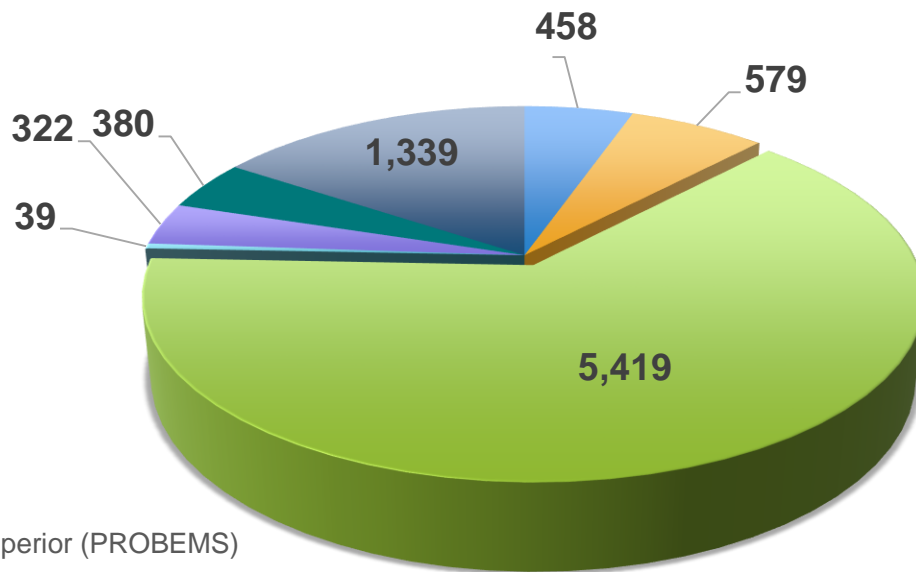

- Becas contra el Abandono Escolar
- Programa de Becas de Educación Media Superior (PROBEMS)
- Programa de Inclusión Social PROSPERA
- Fundación Pablo García
- Programa "Ver bien para crecer en grande" DIF Estatal
- Programa "Escuela cerca de ti" SEDESYPH
- Alumnos sin Beca

Alumnos Becados
84%

Alumnos sin Beca
16 %

Matrícula total del semestre 2017-A **8,536** alumnos, con bajas hasta el mes de Marzo.

ANEXO 8

Apoyos económicos (Becas)



COBACAM

SEMESTRE	Matrícula del semestre 2017-A 8,526 Alumnos.					
	MONTOS BECAS PROSPERA		MONTOS BECAS ABANDONO		MONTOS BECAS PROBEMS	
	HOMBRES	MUJERES	HOMBRES	MUJERES	HOMBRES	MUJERES
PRIMERO	865.00	990.00	650.00	725.00	650.00	725.00
SEGUNDO	925.00	1,055.00	725.00	800.00	725.00	800.00
TERCERO	980.00	1,120.00	800.00	875.00	800.00	875.00
JÓVENES CON PROSPERA	4,890.00					

**PERSONAL
ACADÉMICO**



COBACAM

ANEXO 9

Personal Académico por Semestre y Categoría

SEMESTRE	TIEMPO COMPLETO (*)	TRES CUARTOS (*)	MEDIO TIEMPO (*)	ASIGNATURA (1-19 HRS)	TOTAL POR SEMESTRE	NÚMERO TOTAL DE ALUMNOS	RELACIÓN ALUMNO / PROFESOR
2017-A	14	72	54	241	381	8,536	22

(*) Docentes con plazas de jornada

DEL PERSONAL ACADÉMICO

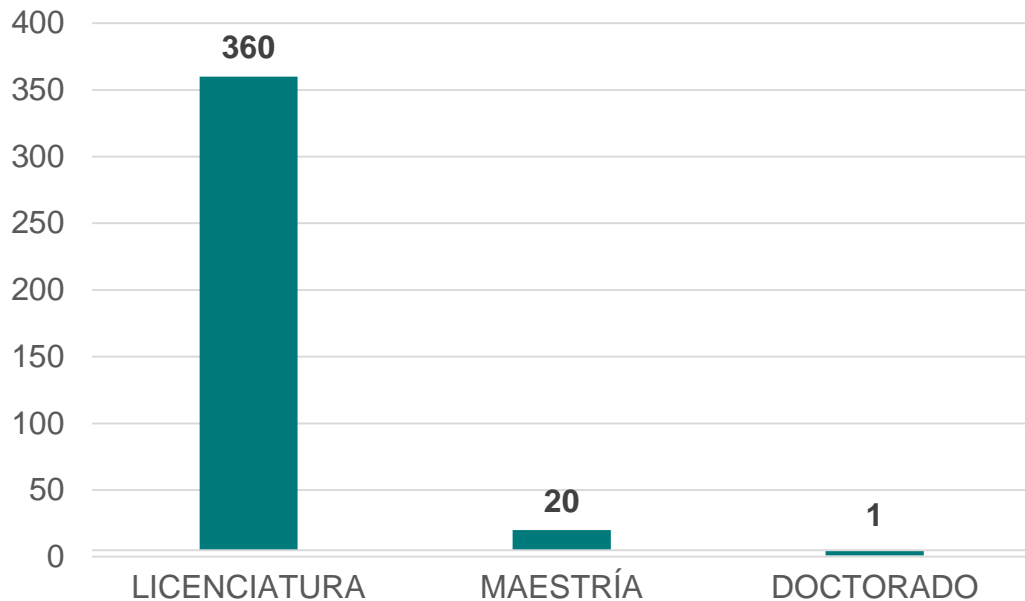

**TOTAL DE
DOCENTES
381**

ANEXO 11

Capacitación al Personal Docente y Administrativo



COBACAM

NOMBRE DEL CURSO		FECHA	LUGAR DONDE SE IMPARTIÓ EL CURSO	BENEFICIADOS
1	"TALLER DE CIENCIAS PARA PROFES 2017"	21/01/2017	Colegio de la Frontera Sur	10
2	ELABORACIÓN DE PROYECTOS INTEGRADORES	31/01/2017	Sala de Capacitación de la Dirección General del COBACAM	32
3	SÚPER MUJER EL EQUILIBRIO ENTRE TU FAMILIA Y TU TRABAJO	08/03/2017	Salón San Martín del Hotel Plaza Campeche	54
4	TALLER DE CONTROL ESCOLAR 2017	29/03/2017	Sala de Capacitación de la Dirección General del COBACAM	38
			TOTAL	134

ANEXO 12
Personal Comisionado

Evento	Convocados
Evaluación (examen diagnostico de ingles)	38
Total Personas Comisionadas	38

ACTIVIDADES EXTRAESCOLARES



COBACAM

No.	ACTIVIDAD	OBJETO
1	Participación de los alumnos Carlos Manuel Uicab Ku (Plantel 01 Hecelchakán) y Diana Ivonne Navarrete Collí (Plantel 11 Bécal) en la XXVI Olimpiada Estatal de Biología del 22 al 26 de enero de 2017, llevada a cabo en la ciudad de San Francisco de Campeche, Campeche.	Desarrollo de habilidades académicas
2	Participación de los alumnos Alejandro Antonio Koyoc Xequieb (Plantel 01 Hecelchakán), Teresita de Jesús Rebolledo López (Plantel 03 Escárcega) y Karime de Jesús Katún Chim (Plantel 13 Calkiní) en la XXV Olimpiada Nacional de Química del 26 de enero al 2 de febrero de 2017, en la ciudad de San Luis Potosí, S.L.P.	Desarrollo de habilidades académicas
3	Del 23 al 25 de enero del 2017, se llevó a cabo el “Primer Encuentro Amistoso peninsular Campeche – Yucatán 2016”, en el Hotel Reef Yucatán, ubicado km. 35.6 Carretera Progreso – Telchac puerto, Yucatán. Donde participaron un total de 218 alumnos.	Desarrollo de habilidades académicas, culturales y deportivas

ACTIVIDADES DE PROMOCIÓN Y DIFUSIÓN



ANEXO 13

Actividades de Promoción y Difusión

En este trimestre se realizaron Jornadas de Promoción Educativa en los 37 centros educativos que integran el sistema COBACAM, con el objetivo de visitar las Escuelas Secundarias para dar a conocer la oferta educativa a los alumnos próximos a egresar.



REQUISITOS PARA PREINSCRIPCIÓN

- Certificado de secundaria o constancia de estudios cursando tercer año. (Original y copia)
- Dos fotografías tamaño infantil de frente. (Blanco y negro)
- Clave Única de Registro de Población (CURP). (Original y copia)
- Acta de nacimiento. (Copia)

REQUISITOS DE INSCRIPCIÓN

- Certificado de secundaria o constancia de estudios. (Original y 2 copias)
- Carta de buena conducta. (Original y 2 copias)
- 6 fotografías recientes tamaño infantil de frente, blanco y negro con vitrolera de identificación. Frente descubierta, torso y cuello blanco. (Original y copias)
- Clave Única de Registro de Población. (CURP). (Original y 2 copias)
- Acta de nacimiento. (Original y 2 copias)
- Certificado médico de salud. (Original y 2 copias)
- Participar en curso preparatorio.

CICLO ESCOLAR 2017-2018
NUESTRO BACHILLERATO GENERAL TE PREPARA PARA LA CARRERA DE TU PREFERENCIA

www.cobacam.edu.mx



ASUNTOS ADMINISTRATIVOS



COBACAM

ANEXO 14

Mejoramiento de la Infraestructura y el Equipamiento (mobiliario y equipo).

Trimestre Enero – Marzo 2017

No.	DESCRIPCIÓN DE LA OBRA / ACCIÓN	INVERSIÓN	AVANCE FINANCIERO	AVANCE FÍSICO
1	MANTENIMIENTO DE LAS PUERTAS DE MADERA DEL ÁREA DE LA BODEGA DE LA DIRECCIÓN GENERAL.	1,972.00	100%	100%
2	SERVICIO DE DESRATIZACIÓN Y COLOCACIÓN DE CEBADEROS EN ÁREAS EXTERIORES DE DIRECCIÓN GENERAL.	1,276.00	100%	100%
3	SERVICIO DE CONTROL DE TERMITAS EN DIVERSAS ÁREAS DE DIRECCIÓN GENERAL.	3,166.80	100%	100%
4	TRABAJOS DE MANTENIMIENTO DE PINTURA, AIRE ACONDICIONADO Y ELÉCTRICOS EN EL PLANTEL DE 19 DE LERMA.	17,476.56	100%	100%
5	TRABAJOS DE MANTENIMIENTO DE PLOMERÍA Y ELÉCTRICOS EN EL PLANTEL 13 CALKINI	16,356.00	100%	100%
6	SERVICIO DE DESASOLVE DE LA FOSA SÉPTICA DEL EMSAD 03 DE ISLA AGUADA.	5,568.00	100%	100%
7	ELABORACIÓN E INSTALACIÓN DE PUERTA DE ALUMINIO EN LA DIRECCIÓN GENERAL.	7,308.00	100%	100%
8	INSPECCIÓN, DIAGNÓSTICO DE LÍNEAS ELÉCTRICAS MEDIA-ALTA TENSIÓN EN EL EMSAD 13 CARMEN II	122,300.00	0%	100%
9	MANTENIMIENTO Y REHABILITACIÓN DE SERVICIO ELÉCTRICO EN EDIFICIO B DEL EMSAD 22 CONSTITUCIÓN	13,920.00	0%	100%
10	MANTENIMIENTO Y AJUSTE DE MÁQUINAS DE COSER EN EL PLANTEL 05 ATASTA.	31,702.80	100%	100%
11	MANTENIMIENTO DE EQUIPOS DE AIRE ACONDICIONADO EN EL PLANTEL 03 ESCÁRCEGA	12,064.00	100%	100%
12	MANTENIMIENTO PARA LECTORAS DE MARCAS ÓPTICAS PARA LOS CENTROS EDUCATIVOS	159,210.00	100%	100%
13	MANTENIMIENTO Y RECARGA DE 8 EXTINGUIDORES PLANTEL 02 CANDELARIA	2,656.00	100%	100%
14	MANTENIMIENTO Y RECARGA DE 4 EXTINGUIDORES PLANTEL 20 DON SAMUEL	1,189.00	100%	100%
	SUMA HOJA 1	396,165.16		

ANEXO 14

Mejoramiento de la Infraestructura y el Equipamiento (mobiliario y equipo).

Trimestre Enero – Marzo 2017



COBACAM

No.	DESCRIPCIÓN DE LA OBRA / ACCIÓN	INVERSIÓN	AVANCE FINANCIERO	AVANCE FÍSICO
15	MANTENIMIENTO Y RECARGA DE 4 EXTINGUIDORES PLANTEL 11 BÉCAL	1,496.40	100%	100%
16	MANTENIMIENTO Y RECARGA DE 7 EXTINGUIDORES PLANTEL 01 HECELCHAKAN	2,430.20	100%	100%
17	MANTENIMIENTO Y RECARGA DE 8 EXTINGUIDORES PLANTEL 07 TENABO	3,485.80	100%	100%
18	MANTENIMIENTO Y RECARGA DE 2 EXTINGUIDORES PLANTEL 10 CHICBUL	1,009.20	100%	100%
19	MANTENIMIENTO Y RECARGA DE 3 EXTINGUIDORES CENTRO EMSAD 19 CONQUISTA CAMPESINA	1,566.00	100%	100%
20	MANTENIMIENTO Y RECARGA DE 2 EXTINGUIDORES CENTRO EMSAD 21 EL NARANJO	1,682.00	100%	100%
21	MANTENIMIENTO Y RECARGA DE 1 EXTINGUIDORES CENTRO EMSAD 07 EL DESENGAÑO	730.80	100%	100%
22	MANTENIMIENTO Y RECARGA DE 5 EXTINGUIDORES PLANTEL 08 NUNKINI	1,252.80	100%	100%
23	MANTENIMIENTO Y RECARGA DE 4 EXTINGUIDORES DEL EMSAD 11 DZIBALCHÉN	1,914.00	100%	100%
24	MANTENIMIENTO Y RECARGA DE 5 EXTINGUIDORES PLANTEL 16 LÓPEZ MATEOS	1,537.00	100%	100%
25	MANTENIMIENTO Y RECARGA DE 4 EXTINGUIDORES DEL EMSAD 18 DE CHINÁ	1,392.00	100%	100%
26	MANTENIMIENTO Y RECARGA DE 2 EXTINGUIDORES EMSAD 20 PICH	835.20	100%	100%
27	MANTENIMIENTO Y RECARGA DE 3 EXTINGUIDORES PLANTEL 21 LIBERTAD	1,258.60	100%	100%
28	MANTENIMIENTO Y RECARGA DE 6 EXTINGUIDORES PLANTEL 18 XBACAB	2,093.80	100%	100%
29	MANTENIMIENTO Y RECARGA DE 3 EXTINGUIDORES EMSAD 04 LA ESMERALDA	1,218.00	100%	100%
	SUMA HOJA 2	23,901.80		

ANEXO 14

Mejoramiento de la Infraestructura y el Equipamiento (mobiliario y equipo).

Trimestre Enero – Marzo 2017



COBACAM

No.	DESCRIPCIÓN DE LA OBRA / ACCIÓN	INVERSIÓN	AVANCE FINANCIERO	AVANCE FÍSICO
30	MANTENIMIENTO Y RECARGA DE 1 EXTINGUIDOR DEL EMSAD CARMEN 11	353.80	100%	100%
31	MANTENIMIENTO Y RECARGA DE 3 EXTINGUIDORES DEL EMSAD 05 BOLONCHÉN	1,113.60	100%	100%
32	MANTENIMIENTO Y RECARGA DE 3 EXTINGUIDORES DEL EMSAD 12 JUNCAL	1,189.00	100%	100%
33	MANTENIMIENTO Y RECARGA DE 4 EXTINGUIDORES DEL EMSAD 04 SEYBAPLAYA	1,705.20	100%	100%
34	MANTENIMIENTO Y RECARGA DE 2 EXTINGUIDORES DEL EMSAD 09 EL AGUACATAL	835.20	100%	100%
35	1 BOMBA SUMERGIBLE DE 3HP DE FUERZA TRIFÁSICA, PARA EL PLANTEL 13 DE CALKINÍ	10,788.00	100%	100%
	SUMA HOJA 3	15,908.48		
	TOTAL HOJA 1+HOJA 2+ HOJA 3	\$ 436,051.76		

ANEXO 14

Mejoramiento de la Infraestructura y el Equipamiento (Infraestructura Educativa).

Trimestre Enero – Marzo 2017

No.	FONDO	DESCRIPCIÓN DE LA OBRA / ACCIÓN	INVERSIÓN	AVANCE FINANCIERO	AVANCE FÍSICO
1	FCIEMS2015	Equipamiento de 2 aulas didácticas en el Plantel 18 Xbacab	150,000.00	100%	100%
2	FCIEMS2015	Cerco perimetral 95 mts. lineales en el Plantel 18 Xbacab	360,000.00	100%	100%
3	FCIEMS2015	Cerco perimetral 50 mts. lineales, en el Plantel 19 Lerma	248,000.00	100%	100%
4	FCIEMS2015	Construcción de edificio administrativo en el EMSaD 04 La Esmeralda	1,750,000.00	100%	100%
5	FCIEMS2015	Construcción de edificio administrativo y cerco perimetral en el EMSAD 21 El Naranjo	2,392,000.00	100%	100%
6	ESCUELAS AL CIEN	Construcción de edificio administrativo en el EMSAD 05 Bolonchén de Rejón	1,585,281.00	100%	100%
7	PROGRAMA DE OBRAS 2016	Construcción de 2 aulas didácticas, mobiliario y equipo en el Plantel 01 Hecelchakán	1,500,000.00	40%	40%
8	PROGRAMA DE OBRAS 2016	Construcción de 1 taller de cómputo en el Plantel 18 Xbacab	1,875,000.00	45%	45%
9	PROGRAMA DE OBRAS 2016	Construcción de 1 aula didáctica con mobiliario y equipo en el EMSAD 06 Sihochac	750,000.00	55%	55%

Nota: Los montos finales de las obras son definidos por el INIFEEC, toda vez que esta institución realiza los procesos de licitación de obra correspondiente.

ANEXO 14

Mejoramiento de la Infraestructura y el Equipamiento (mantenimiento de plantilla vehicular)

Enero-Marzo 2017

No.	DESCRIPCIÓN DE LA OBRA / ACCIÓN	MONTO	AVANCE FINANCIERO	AVANCE FÍSICO
1	FORD F350 2008, PLACAS	\$1,160.00	100%	100%
2	SILVERADO 2008, PLACAS CP28880	\$348.00	100%	100%
3	FORD F150 2013, PLACAS CP44607	\$3,573.96	100%	100%
4	TSURU 2008, PLACAS DHK1699	\$591.60	100%	100%
5	HILUX 2010, PLACAS CP28869	\$4,131.92	100%	100%
6	HICE 2013, PLACAS DHK1698	\$3,130.84	100%	100%
7	HILUX 2010, PLACAS CP28869	\$522.00	100%	100%
8	TSURU 2008, PLACAS DHK1699	\$2,238.80	100%	100%
9	HICE 2013, PLACAS DHK1698	\$9,120.66	100%	100%
10	HILUX 2010, PLACAS CP28869	\$2,354.80	100%	100%
11	FORD F350 2008, CR08988	\$26,019.96	100%	100%
12	FORD F350 2014, PLACAS CR08986	\$2,818.80	100%	100%
13	TIIDA 2014, PLACAS DJF3921	\$7,821.30	100%	100%
14	TIIDA 2014, PLACAS DJF3921	\$1,849.04	100%	100%
15	SILVERADO 2008, PLACAS CR08981	\$2,807.20	100%	100%

ANEXO 14

Mejoramiento de la Infraestructura y el Equipamiento (mantenimiento de plantilla vehicular)

Enero-Marzo 2017

No.	DESCRIPCIÓN DE LA OBRA / ACCIÓN	MONTO	AVANCE FINANCIERO	AVANCE FÍSICO
16	COLORADO 2007, PLACAS CR08979	\$3,011.36	100%	100%
17	SILVERADO 2008, PLACAS CR08981	\$2,436.00	100%	100%
18	COLORADO 2007, PLACAS CR08979	\$2,436.00	100%	100%
19	TSURU 2008, PLACAS DJF3918	\$754.00	100%	100%
20	TIIDA 2014, PLACAS DJF3928	\$2,076.40	100%	100%
21	TSURU 2008, PLACAS DJF3918	\$1,757.40	100%	100%
22	TSURU 2011, PLACAS DJF3919	\$1,757.40	100%	100%
23	SIENNA 2013, PLACAS DJF3925	\$3,033.40	100%	100%
24	TSURU 2008, PLACAS DJF3931	\$1,757.40	100%	100%
25	COLORADO 2008, PLACAS CR13790	\$3,183.04	100%	100%
26	VAN EXPRESS, PLACAS DJF3930	\$2,714.40	100%	100%
27	HILUX 2010, PLACAS CR08983	\$2,714.40	100%	100%
28	FORD F350 2008, PLACAS CR08988	\$3,557.72	100%	100%

ANEXO 15

Cambios de Personal

ÁREA	PUESTO	NÚMERO DE PLAZAS		
		MES ENERO	MES MARZO	VARIACIÓN
RECURSOS HUMANOS	RESPONSABLE DE LABORATORIO TÉCNICO	1	0	-1
CONTROL PRESUPUESTAL	SECRETARIA DE JEFE DE DEPARTAMENTO	0	1	1
CONTABILIDAD	SECRETARIA DE JEFE DE DEPARTAMENTO	1	0	-1

Nota: Los cambios se deben a las necesidades operativas de las diversas áreas de la Dirección General.

ANEXO 16

Plazas Autorizadas a Planteles al 31 de Marzo 2017

PLAZA	2016	2017	DIFERENCIA
Personal Directivo	1	1	0
Mandos Medios	59	59	0
Personal Administrativo	405	405	0
TOTAL PLAZAS ADMINISTRATIVAS	465	465	0
Personal Docente de Tiempo Completo	29	29	0
Personal Docente de Tres Cuartos de Tiempo	78	78	0
Personal Docente de Medio Tiempo	98	98	0
TOTAL PLAZAS DOCENTES	205	205	0
Horas Docentes por Asignatura (hora-semana-mes)	4,248	4,248	0
Horas Docentes adicionales a plaza de jornada	470	0	470
Horas Docentes de Apoyo a la Docencia (Descarga)	1,206	1,206	0
TOTAL HORAS DOCENTES	5,924	5,454	470

FUENTE: Apartado "B" del Anexo de Ejecución Federación – Estado 2017.

ANEXO 16

Plazas Autorizadas Centros EMSAD al 31 de Marzo 2017

PLAZA	2016	2017	DIFERENCIA
Personal Directivo	46	46	0
Mandos Medios	0	0	0
Personal Administrativo	46	46	0
TOTAL PLAZAS ADMINISTRATIVAS	92	92	0
Personal Docente de Tiempo Completo	1	1	0
Personal Docente de Tres Cuartos de Tiempo	35	35	0
Personal Docente de Medio Tiempo	59	59	0
TOTAL PLAZAS DOCENTES	95	95	0
Horas Docentes por Asignatura (hora-semana-mes)	1,447	1,447	0
Horas Docentes adicionales a plaza de jornada	267	0	267
Horas Docentes de Apoyo a la Docencia (Descarga)	519	519	0
TOTAL HORAS DOCENTES	2,233	1,966	267

FUENTE: Apartado "B" del Anexo de Ejecución Federación – Estado 2017.

ANEXO 17

Costo del Personal

(Trimestre Enero – Marzo 2017)

	CONCEPTO	PRESUPUESTO EJERCIDO (PESOS)			
		ENERO	FEBRERO	MARZO	TOTAL DEL TRIMESTRE
1000	SERVICIOS PERSONALES	24,896,591.54	19,554,658.98	16,312,557.20	60,763,807.72
1100	Remuneraciones al Personal de Carácter Permanente	11,120,023.12	10,950,232.90	11,027,756.07	33,098,012.09
113	Sueldos base al personal permanente	11,120,023.12	10,950,232.90	11,027,756.07	33,098,012.09
1200	Remuneraciones al Personal de Carácter Transitorio	0.00	0.00	0.00	0.00
121	Honorarios asimilables a salarios	0.00	0.00	0.00	0.00
1300	Remuneraciones Adicionales y Especiales	11,751,769.12	2,526,234.21	2,544,219.61	16,822,222.94
131	Primas por años de servicios efectivos prestados	2,230,189.93	2,232,826.70	2,271,925.55	6,734,942.18
132	Primas de vacaciones, dominical y gratificación	9,297,880.07	71,686.13	52,594.94	9,422,161.14
134	Compensaciones	223,699.12	221,721.38	219,699.12	665,119.62
1400	Seguridad Social	1,253,018.64	5,396,286.96	1,285,623.31	7,934,928.91
141	Aportaciones de seguridad social	1,253,018.64	1,135,892.13	1,285,623.31	3,674,534.08
142	Aportaciones a fondos de vivienda	0.00	1,799,442.92	0.00	1,799,442.92
143	Aportaciones al sistema para el retiro	0.00	2,228,640.92	0.00	2,228,640.92
144	Aportaciones para seguros	0.00	232,310.99	0.00	232,310.99
1500	Otras Prestaciones Sociales y Económicas	334,057.28	483,524.13	1,083,452.33	1,901,033.74
152	Indemnizaciones	0.00	0.00	0.00	0.00
154	Prestaciones contractuales	334,057.28	483,524.13	1,083,452.33	1,901,033.74
155	Apoyos a la capacitación de los servidores público	0.00	0.00	0.00	0.00
1700	Pago de Estímulos a Servidores Públicos	437,723.38	198,380.78	371,505.88	1,007,610.04
171	Estímulos	437,723.38	198,380.78	371,505.88	1,007,610.04

Asuntos Administrativos (Organigrama)

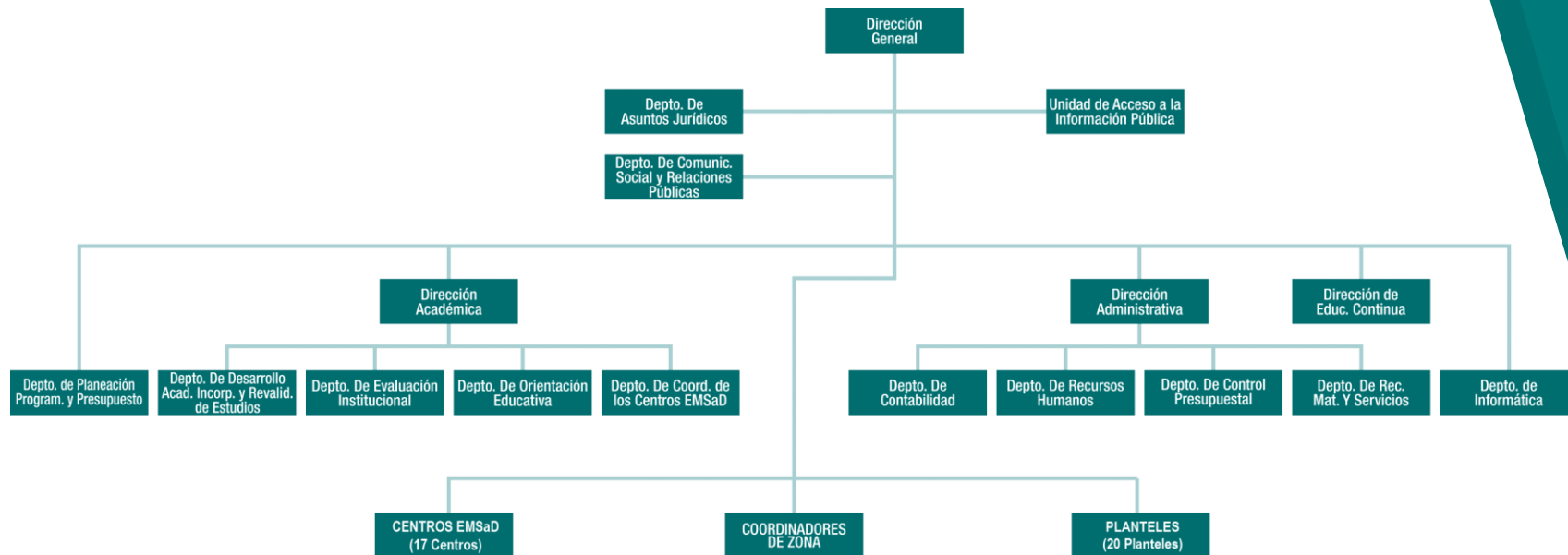

* INCLUYE 9 JEFES DE MATERIA «C» COMO PUESTOS HOMÓLOGOS AUTORIZADOS ESPECÍFICAMENTE