COBACAM

Cuenta Pública
Entidad federativa: CAMPECHE

2016

Introducción

Información contable

1. Estado de actividades
2. Estado de situación financiera
3. Estado de cambios en la situación financiera
4. Estado analítico del activo
5. Estado analítico de la deuda y otros pasivos
6. Estado de variación en la Hacienda Pública
7. Flujo de efectivo
8. Informes sobre pasivos contingentes
9. Notas a los estados financieros (conciliación entre los ingresos presupuestarios y contables, así como entre los egresos presupuestarios y los gastos contables)

Información presupuestaria

1. Estado analítico de ingresos
2. Estado analítico del ejercicio del Presupuesto de Egresos por clasificación administrativa
3. Estado analítico del ejercicio del Presupuesto de Egresos en clasificación económica (por Tipo de gasto)
4. Estado analítico del ejercicio del Presupuesto de Egresos en clasificación por objeto del gasto (Capítulo y Concepto)
5. Estado analítico del ejercicio del Presupuesto de Egresos en clasificación funcional (Finalidad y Función)
6. Endeudamiento Neto
7. Intereses de la Deuda
8. Indicadores de Postura Fiscal

Información programática

1. Gasto por categoría programática
2. Programas y proyectos de inversión
3. Indicadores para resultados

Anexos

1. Relación de bienes inmuebles que componen el patrimonio del ente público.
2. Relación de bienes muebles que componen el patrimonio del ente público.
3. Relación de cuentas productivas específicas
4. Formato del ejercicio y destino de gasto federalizado y reintegros
5. Relación de esquemas bursátiles y de coberturas financieras
6. Clasificación Económica de los Ingresos, de los Gastos y del Financiamiento de los Entes Públicos.

Adicionalmente se deberá anexar la información financiera que establecen los CRITERIOS para la elaboración y presentación homogénea de la información financiera y de los formatos a que hace referencia la Ley de Disciplina Financiera de las Entidades Federativas y los Municipios, publicado en el D.O.F. el 11 de octubre de 2016.

Formatos:

1. Estado de Situación Financiera Detallado
2. Informe Analítico de la Deuda Pública y Otros Pasivos
3. Informe Analítico de Obligaciones Diferentes de Financiamientos
4. Balance Presupuestario
5. Estado Analítico de Ingresos Detallado

6.a Estado Analítico del Presupuesto de Egresos Detallado Clasificación por Objeto del Gasto (Capítulo y Concepto)

6.b Estado Analítico del Presupuesto de Egresos Detallado Clasificación Administrativa

6.c Estado Analítico del Presupuesto de Egresos Detallado Clasificación Funcional (Finalidad y Función)

6.d Estado Analítico del Presupuesto de Egresos Detallado Clasificación de Servicios Personales por Categoría

ANEXO 3 -Guía de Cumplimiento de la Ley de Disciplina Financiera de las Entidades Federativas y los Municipios

INTRODUCCION

Introducción

Misión: Educar y formar a jóvenes bachilleres capaces y comprometidos con su desarrollo individual y el de su sociedad.

Visión: Ser una institución de nivel medio superior que ofrezca servicios educativos de calidad en el Estado de Campeche, misma que conduzca al camino de la excelencia educativa.

ACCIONES RELEVANTES

FICHA INFORMATIVA

SECRETARÍA O ÁREA:	Colegio de Bachilleres del Estado de Campeche
ENLACE:	
EJE:	3. APROVECHAMIENTO DE LA RIQUEZA
OBJETIVO ESPECIFICO	6.3.4. Educación Media Superior y Superior
ESTRATEGIA:	6.3.4.1. Fomentar y aplicar la cultura de la evaluación externa en las instituciones educativas del estado de Campeche.
LÍNEA DE ACCIÓN:	6.3.4.1.1. Impulsar y desarrollar el ingreso al Sistema Nacional de Bachillerato de todas las escuelas de nivel medio superior del estado.

CONTENIDO:

Acciones.
El COBACAM comprometido con la calidad en la educación reporta hasta el ejercicio 2016, la incorporación de 28 Centros Educativos (16 planteles y 12 Centros de Educación Media Superior a Distancia (EMSAD)) al Sistema Nacional de Bachillerato (SNB). Esto representa el 76 por ciento de nuestros centros educativos han logrado su ingreso. Esto representa que el 84% de la Matrícula escolar esta inscrito al SNB.

Para el ejercicio 2017, se pretende la incorporación de 4 planteles (Mamantel, Lerma, Don Samuel y La Libertad) y 5 centros EMSaD (La esmeralda, El Carmen II, Conquista Campesina, el Naranjo y Constitución, para sumar 37 centros educativos que representa el 100% de servicios del Colegio de Bachilleres del Estado de Campeche.

ESTRATEGIA:	6.3.4.2. Estimular la profesionalización de los docentes y directivos
LÍNEA DE ACCIÓN:	6.3.4.2.2 Apoyar la capacitación permanente de los docentes en la comprensión y dominio del modelo educativo, la práctica pedagógica y el manejo de las tecnologías de la información con fines académicos.

CONTENIDO:

Acciones.
Capacitación y Profesionalización Docente.

Comparado con el año 2015 donde la participación a cursos de capacitación se registró la asistencia de 865

personas, entre docentes y administrativos, al respecto, podemos decir que en este ejercicio 2016 hubo un incremento considerable del 43% de asistencia, ya que este año se logró beneficiar con 37 cursos a 1,234. Trabajadores sobre todo en el área docente, en atención de la Ley General del Servicio Profesional Docente que indica que los docentes y directivos deben estar en constante capacitación, y con la finalidad de brindarle al personal de la institución herramientas para estar innovados y actualizados. La plantilla del COBACAM es de 800 trabajadores lo que indica que cada trabajador tuvo al menos 2 cursos en el año.

Certificación docente.

Con el objetivo de Certificar a los docentes del COBACAM como parte fundamental para la formación docente, al ser un requisito indispensable en el Sistema Nacional de Bachillerato, para contribuir al alcance del perfil docente en la Educación Media Superior, constituido por una serie de competencias que deben desarrollar para promover en los jóvenes, conocimientos , valores y habilidades que les demanda la sociedad actual, además de orientar las acciones de formación y actualización docente de este nivel educativo. Por lo que de 374 que conforma la plantilla docente, 268 e los docentes del COBACAM cuentan con PROFORDEMS, equivalente al 71.66%; de los cuales 118 docentes tienen CERTIDEMS y 7 docentes lograron certificarse por medio de ECODEMS haciendo un total de 125 docentes certificados.

Comparado con el número de docentes certificados en el 2015 de 63 docentes, se puede decir que hubo un incremento de 98.41%. Lo cual benefició al incremento de escuelas incorporadas en el SNB.
Así mismo del total de docentes en el COBACAM el 33.42% se encuentra certificado.

Informe del Proceso de Evaluación (Servicio Profesional Docente).

A la entrada en vigor de la Ley General del Servicio profesional Docente, el Colegio de Bachilleres del Estado de Campeche en colaboración con la Coordinación Nacional del Servicio Profesional Docente de la Secretaría de Educación Pública ha emitido las siguientes convocatorias, obteniendo los siguientes resultados:

1. **Concurso de Oposición para el Ingreso a la Educación Media Superior.**

Ciclo Escolar	Registros	Idóneos		Contratados	Renuncia
		Prelación	Primer Lugar		
2016-2017	182	67	15	40	

a. **Evaluación al término del primer año escolar (Diagnóstica).**

Ciclo Escolar	Docentes	Resultado		
		Esperado	Básico	A Desarrollar
2014-2015	2	2	-	-
2015-2016	8	3	4	1

b. **Evaluación al término del segundo año escolar (Desempeño).**

Ciclo Escolar	Docentes	Resultado	
		Cumple con la Función Docente	Insuficiente
2014-2015	2	2	-

2. **Concurso de oposición para la promoción a cargo con Funciones Directivas en Educación Media Superior.**

Ciclo Escolar	Concurso		Registros	Resultados	
	Director	Subdirector		Idóneos	No Idóneos
2016-2017	33	3	39	19	20

Los 19 docentes que aprobaron la evaluación del ciclo 2016-2017, fueron nombrados directores por 3 años en los siguientes centros educativos: Plantel 01 Hecelchakan, Plante 02 Candelaria, Plantel 03 Escárcega, Plantel 05 Atasta, Plantel 08 Nunkiní, Plantel 09 Champotón, Plantel 10 Chicbul, Plantel 11 Becal, Plantel 13 Calkiní, Plantel 14 Xpujil, Plantel 15 Ley Federal de Reforma Agraria, Plantel 16 Adolfo López Mateos, Plantel 18 Xbacab, Plantel 21 Libertad, Emsad 01 Ukum, Emsad 05 Bolonchen de Rejón, Emsad 12 El Juncal, Emsad 13 El Carmen II y Emsad 18 Chiná.

3. **Concurso de oposición para la promoción a funciones de Asesoría Técnica Pedagógica en Educación Media Superior.**

Ciclo Escolar	Concurso	Participantes	Resultados	
			Idóneos	No Idóneos
2016-2017	2	1	0	1

4. **Evaluación del Desempeño Docente para la Permanencia en la Educación Media Superior.**

Ciclo Escolar	Docentes Evaluados			Técnicos Docentes Evaluados			Totales
	Planteles	EMSaD	Total	Planteles	EMSaD	Total	
2016-2017	25	5	**30**	13	-	**13**	**43**
2016-2017 Segunda Oportunidad	5	1	**6**	-	-	-	**6**
2016-2017 reprogramación	6	-	**6**	-	-	-	**6**
Suma	**36**	**6**	**42**	**13**	-	**13**	**55**

Los resultados obtenidos en la evaluación de permanencia por los docentes y técnicos docentes del Colegio de Bachilleres del Estado de Campeche, serán publicados a más tardar en el mes de marzo de 2017.

ESTRATEGIA:	6.3.4.5. Mejorar la infraestructura y el equipamiento en las Instituciones de Educación Media Superior y Superior
LÍNEA DE ACCIÓN:	6.3.4.5.2. Modernizar el equipamiento de talleres, laboratorios e instalaciones para realizar las actividades físicas para que permitan cumplir adecuadamente con los planes y programas de estudio establecidos

CONTENIDO:

Infraestructura Educativa.
Derivado de los objetivos del Plan Nacional de Desarrollo 2013-2018 y como parte de la Reforma Educativa cuyo fin es mejorar las instalaciones de las escuelas públicas y contribuir a la ampliación de la cobertura de la educación media superior, mediante el fortalecimiento y desarrollo de la infraestructura y el equipamiento de las Unidades Públicas de Educación Media Superior (UPEMS).
En el período que se informa se construyeron por parte del Instituto de Infraestructura Educativa del Estado de Campeche (INIFEEC) nuevos espacios educativos en planteles y centros EMSaD del Colegio de Bachilleres del Estado de Campeche, resultado de los proyectos siguientes:
En este período se construyeron derivados del Fondo de Infraestructura Educativa 2015, en el municipio de Champotón: dos aulas didácticas para el plantel ubicado en la localidad de Xbacab y en el municipio de Candelaria se benefician los centros EMSaD de la localidad La Esmeralda con la construcción de un aulas didáctica y el EMSAD del Naranjo con dos aulas didácticas, mientras que en el EMSaD Constitución (el Setenta), del municipio de Calakmul, se construyen dos aulas didácticas.
Con el objeto de modernizar las instalaciones para realizar las actividades físicas que permitan cumplir adecuadamente con los planes y programas de estudio establecidos, se realizó por parte del Instituto de Infraestructura Física Educativa del Estado de Campeche (INIFEEC), el techado de la canchas de usos múltiples de los Centros EMSaD en las localidades: El Aguacatal, el Naranjo e Xbacab, de los municipios de Carmen y Candelaria y Champotón, respectivamente.
Como parte del Programa Escuelas al Cien, se construyen espacios para docentes y edificios administrativos en el plantel del Colegio de Bachilleres de Escárcega y el centro EMSaD Bolonchén de Rejón, de los municipios de Escárcega y Hopelchén respectivamente. Estas obras benefician a un total de 1,739 alumnos de esos centros educativos.
De igual forma se realizó la construcción de 2 accesos principales en el plantel 10 de Chicbul y el EMSaD 19 de Conquista Campesina.

El monto de la inversión final es determinado por el Instituto de Infraestructura Física Educativa del Estado de Campeche (INIFEEC).

LÍNEA DE ACCIÓN:	6.3.4.5.3. Asegurar la infraestructura educativa del nivel medio superior, con programas eficientes de mantenimiento, ampliación, construcción y equipamiento, acordes con las necesidades de cada localidad y región del estado.

Con el objetivo de brindar un mejor servicio a la población estudiantil y conservar la infraestructura física, se realizaron:

Acciones de mantenimiento en Instalaciones eléctricas en aulas de los centros EMSaD ubicado en las localidades de: El Aguacatal, Bolonchén de Rejón, Conquista Campesina y El Tesoro.

Acciones de Mantenimiento de Servicios Sanitarios en los planteles de candelaria y Nuevo progreso. Y en Centros EMSaD de La Esmeralda y El Desengaño.

Con el objetivo de favorecer el ahorro en el servicio de energía eléctrica se encuentra Acciones de instalación de **celdas fotovoltaicas** en los planteles de La Libertad, Seybaplaya e Xpujil y en los centros EMSaD Ukum, Dzibalchén, Bolonchén de Rejón, Conquista Campesina, Isla Aguada, El Naranjo, Sihochác, Chiná y Pich. Esta acción se encuentra en proceso de instalación.

Acciones de mantenimiento en impermeabilizantes de azoteas de edificios.
Se benefician los planteles: Hecelchakán, Candelaria, Escárcega, Seybaplaya, Atasta, Mamantel, Tenabo, Nunkiní, Champotón, Chicbul, Bécal, Calkini, Xpujil, Ley de Reforma Agraria, Adolfo López Mateos, Nuevo Progreso, Xbacab, Lerma, Don Samuel, La Libertad. De la misma manera, se benefician los centros EMSaD de Ukum, Isla Aguada, La Esmeralda, Bolonchén de Rejón, Sihochác, El Desengaño, José María Morelos (El Civalito), El Aguacatal, Dzibalchén, El Juncal, El Carmen II, El Tesoro, Chiná, Conquista Campesina, Pich, El Naranjo y Constitución.

Con estas acciones se benefican a 9440 alumnos de 20 planteles y 17 Centros EMSAD de los 11 municipios del nuestro estado.

ESTRATEGIA:	6.3.4.6. Fomentar una educación basada en valores y competente para el desarrollo económico del estado.
LÍNEA DE ACCIÓN:	6.3.4.6.2. Promover la participación de los jóvenes en actividades deportivas, recreativas, artísticas, cívicas y culturales.

En este período entre las actividades sobresalientes en donde la participación del alumno estuvo presente fueron la realización de los Encuentros académicos, culturales, cívicos y deportivos en su fase estatal, la realización del evento Beca al Mérito Estudiantil México Canadá, el desfile del 16 de septiembre, el Evento de Campechanía, la realización de la XVI Magna Vaquería peninsular, El concurso de altares del día de muertos, la participación de la delegación del COBACAM en el desfile del 20 de noviembre, la celebración del día del estudiante COBACAM, así como en la participación en las olimpiadas de conocimiento de Biología, Química y Matemáticas.

Estos eventos permitieron a los alumnos el desarrollo de habilidades, fortalecimiento de nuestras raíces, rescate de tradiciones y fortalecimiento cívico

PRESUPUESTO AUTORIZADO Y EJERCIDO 2015

En el Ejercicio Fiscal 2016, se autorizó y aplicó un presupuesto en el orden de 417 millones 513 mil 473 pesos 35/100 M.N., que permitió llevar a cabo la operación de los 37 Centros Educativos y la Dirección General.

DISTRIBUCIÓN DEL PRESUPUESTO EJERCIDO 2016, POR CAPÍTULO DE GASTO

Los recursos financieros ejercidos se destinaron 71 por ciento al rubro de Servicios Personales, 26 por ciento a gastos de operación y el 3 por ciento correspondió a los Activos fijos.

ELABORÓ	AUTORIZÓ
C.P. JULIO ANTONIO TUZ COLLÍ	ING. ADLEMI SANTIAGO RAMIREZ, M. EN.M.
JEFE DEL DEPARTAMENTO DE CONTABILIDAD	DIRECTORA GENERAL

INFORMACION CONTABLE

CUENTA PÚBLICA 2016
Estado de Actividades
Del 1o. de enero al 31 de diciembre de 2016 y 2015
(Pesos)

ENTE PÚBLICO: COLEGIO DE BACHILLERES DEL ESTADO DE CAMPECHE

Concepto	2016	2015
INGRESOS Y OTROS BENEFICIOS		
Ingresos de la Gestión	**4,964,855.26**	**5,170,729.08**
Impuestos	0.00	0.00
Cuotas y Aportaciones de Seguridad Social	0.00	0.00
Contribuciones de Mejoras	0.00	0.00
Derechos	0.00	0.00
Productos de Tipo Corriente (1)	5,219.57	56,382.02
Aprovechamientos de Tipo Corriente	0.00	0.00
Ingresos por Venta de Bienes y Servicios	4,959,635.69	5,114,347.06
Ingresos no Comprendidos en las Fracciones de la Ley de Ingresos Causados en Ejercicios Fiscales Anteriores Pendientes de Liquidación o Pago	0.00	0.00
Participaciones, Aportaciones, Transferencias, Asignaciones, Subsidios y Otras Ayudas	**412,545,443.64**	**396,790,988.53**
Participaciones y Aportaciones	1,024,752.84	185,129,839.53
Transferencias, Asignaciones, Subsidios y Otras ayudas	411,520,690.80	211,661,149.00
Otros Ingresos y Beneficios	**3,174.45**	**25,324.52**
Ingresos Financieros	0.00	0.00
Incremento por Variación de Inventarios	0.00	0.00
Disminución del Exceso de Estimaciones por Pérdida o Deterioro u Obsolescencia	0.00	0.00
Disminución del Exceso de Provisiones	0.00	0.00
Otros Ingresos y Beneficios Varios	3,174.45	25,324.52
Total de Ingresos y Otros Beneficios	**417,513,473.35**	**401,987,042.13**
GASTOS Y OTRAS PÉRDIDAS		
Gastos de Funcionamiento	**376,429,084.26**	**397,309,870.87**
Servicios Personales	275,332,887.67	265,734,438.47
Materiales y Suministros	8,653,591.69	14,795,536.71
Servicios Generales	92,442,604.90	116,779,895.69
Transferencias, Asignaciones, Subsidios y Otras Ayudas	**10,736,767.61**	**0.00**
Transferencias Internas y Asignaciones al Sector Público	801,789.23	0.00
Transferencias al Resto del Sector Público	9,934,978.38	0.00
Subsidios y Subvenciones	0.00	0.00
Ayudas Sociales	0.00	0.00
Pensiones y Jubilaciones	0.00	0.00
Transferencias a Fideicomisos, Mandatos y Contratos Análogos	0.00	0.00
Transferencias a la Seguridad Social	0.00	0.00
Donativos	0.00	0.00
Transferencias al Exterior	0.00	0.00
Participaciones y Aportaciones	**0.00**	**0.00**
Participaciones	0.00	0.00
Aportaciones	0.00	0.00
Convenios	0.00	0.00
Intereses, Comisiones y Otros Gastos de la Deuda Pública	**0.00**	**0.00**
Intereses de la Deuda Pública	0.00	0.00
Comisiones de la Deuda Pública	0.00	0.00
Gastos de la Deuda Pública	0.00	0.00
Costo por Coberturas	0.00	0.00
Apoyos Financieros	0.00	0.00
Otros Gastos y Pérdidas Extraordinarias	**0.00**	**0.03**
Estimaciones, Depreciaciones, Deterioros, Obsolescencia y Amortizaciones	0.00	0.00
Provisiones	0.00	0.00
Disminución de Inventarios	0.00	0.00
Aumento por Insuficiencia de Estimaciones por Pérdida o Deterioro y Obsolescencia	0.00	0.00
Aumento por Insuficiencia de Provisiones	0.00	0.00
Otros Gastos	0.00	0.03
Inversión Pública	**0.00**	**0.00**
Inversión Pública no Capitalizable	0.00	0.00
Total de Gastos y Otras Pérdidas	**387,165,851.87**	**397,309,870.90**
Resultados del Ejercicio (Ahorro/Desahorro)	**30,347,621.48**	**4,677,171.23**

Bajo protesta de decir verdad declaramos que los Estados Financieros y sus Notas son razonablemente correctos y responsabilidad del emisor

ELABORÓ	AUTORIZO
C.P. JULIO ANTONIO TUZ COLLI	ING. ADLEMI SANTIAGO RAMIREZ, M. EN M.
JEFE DEL DEPARTAMENTO DE CONTABILIDAD	DIRECTORA GENERAL

CUENTA PÚBLICA 2016
Estado de Situación Financiera
Del 1o. de enero al 31 de diciembre de 2016 y 2015
(Pesos)

ENTE PÚBLICO: COLEGIO DE BACHILLERES DEL ESTADO DE CAMPECHE

Concepto	Año 2016	Año 2015
ACTIVO		
Activo Circulante		
Efectivo y Equivalentes	62,742,766.65	6,452,857.20
Derechos a Recibir Efectivo o Equivalentes	19,316,276.60	40,446,166.58
Derechos a Recibir Bienes o Servicios	164,495.56	109,223.46
Inventarios	0.00	0.00
Almacenes	0.00	0.00
Estimación por Pérdida o Deterioro de Activos Circulantes	195.00	0.00
Otros Activos Circulantes	0.00	0.00
Total de Activos Circulantes	82,223,733.81	47,008,247.24
Activo No Circulante		
Inversiones Financieras a Largo Plazo	0.00	0.00
Derechos a Recibir Efectivo o Equivalentes a Largo Plazo	0.00	0.00
Bienes Inmuebles, Infraestructura y Construcciones en Proceso	152,771,144.14	152,771,144.14
Bienes Muebles	144,550,559.57	137,379,608.98
Activos Intangibles	5,435,529.97	4,594,529.97
Depreciación, Deterioro y Amortización Acumulada de Bienes	(75,058,241.52)	0.00
Activos Diferidos	525,555.06	525,555.07
Estimación por Pérdida o Deterioro de Activos no Circulantes	0.00	0.00
Otros Activos no Circulantes	0.00	0.00
Total de Activos No Circulantes	228,224,547.22	295,270,838.16
TOTAL DEL ACTIVO	310,448,281.03	342,279,085.40

Concepto	Año 2016	Año 2015
PASIVO		
Pasivo Circulante		
Cuentas por Pagar a Corto Plazo	63,495,178.00	34,911,105.91
Documentos por Pagar a Corto Plazo	0.00	0.00
Porción a Corto Plazo de la Deuda Pública a Largo Plazo	0.00	0.00
Títulos y Valores a Corto Plazo	0.00	0.00
Pasivos Diferidos a Corto Plazo	0.00	0.00
Fondos y Bienes de Terceros en Garantía y/o Administración a Corto Plazo	0.00	0.00
Provisiones a Corto Plazo	0.00	0.00
Otros Pasivos a Corto Plazo	0.00	0.00
Total de Pasivos Circulantes	63,495,178.00	34,911,105.91
Pasivo No Circulante		
Cuentas por Pagar a Largo Plazo	0.00	0.00
Documentos por Pagar a Largo Plazo	0.00	0.00
Deuda Pública a Largo Plazo	0.00	0.00
Pasivos Diferidos a Largo Plazo	0.00	0.00
Fondos y Bienes de Terceros en Garantía y/o en Administración a Largo Plazo	12,590,355.83	12,364,760.70
Provisiones a Largo Plazo	0.00	0.00
Total de Pasivos No Circulantes	12,590,355.83	12,364,760.70
TOTAL DEL PASIVO	76,085,533.83	47,275,866.61
HACIENDA PÚBLICA/ PATRIMONIO		
Hacienda Pública/Patrimonio Contribuido	275,104,176.82	275,138,931.82
Aportaciones	0.00	34,755.00
Donaciones de Capital	152,083,462.39	152,083,462.39
Actualización de la Hacienda Pública / Patrimonio	123,020,714.43	123,020,714.43
Hacienda Pública/Patrimonio Generado	(40,741,429.62)	19,864,286.97
Resultados del Ejercicio (Ahorro / Desahorro)	30,347,621.48	4,677,171.23
Resultados de Ejercicios Anteriores	20,159,392.13	15,187,115.74
Revalúos	0.00	0.00
Reservas	0.00	0.00
Rectificaciones de Resultados de Ejercicios Anteriores	(91,248,443.23)	0.00
Exceso o Insuficiencia en la Actualización de la Hacienda Publica/Patrimonio	0.00	0.00
Resultado por Posición Monetaria	0.00	0.00
Resultado por Tenencia de Activos no Monetarios	0.00	0.00
Total Hacienda Pública/ Patrimonio	234,362,747.20	295,003,218.79
TOTAL DEL PASIVO Y HACIENDA PÚBLICA / PATRIMONIO	310,448,281.03	342,279,085.40

Bajo protesta de decir verdad declaramos que los Estados Financieros y sus Notas son razonablemente correctos y responsabilidad del emisor.

ELABORO

C.P. JULIO ANTONIO TUZ COLLI
JEFE DEL DEPARTAMENTO DE CONTABILIDAD

AUTORIZO

ING. ADLEMI SANTIAGO RAMIREZ, M. EN.M.
DIRECTORA GENERAL

CUENTA PÚBLICA 2016
Estado de Cambios en la Situación Financiera
Del 1o. de enero al 31 de diciembre de 2016
(Pesos)

ENTE PÚBLICO: COLEGIO DE BACHILLERES DEL ESTADO DE CAMPECHE

Concepto	Origen	Aplicación
ACTIVO	96,188,131.51	64,357,327.14
Activo Circulante	21,129,889.98	56,345,376.55
Efectivo y Equivalentes	0.00	56,289,909.45
Derechos a Recibir Efectivo o Equivalentes	21,129,889.98	0.00
Derechos a Recibir Bienes o Servicios	0.00	55,272.10
Inventarios	0.00	0.00
Almacenes	0.00	0.00
Estimación por Pérdida o Deterioro de Activos Circulantes	0.00	195.00
Otros Activos Circulantes	0.00	0.00
Activo No Circulante	75,058,241.53	8,011,950.59
Inversiones Financieras a Largo Plazo	0.00	0.00
Derechos a Recibir Efectivo o Equivalentes a Largo Plazo	0.00	0.00
Bienes Inmuebles, Infraestructura y Construcciones en Proceso	0.00	0.00
Bienes Muebles	0.00	7,170,950.59
Activos Intangibles	0.00	841,000.00
Depreciación, Deterioro y Amortización Acumulada de Bienes	75,058,241.52	0.00
Activos Diferidos	0.01	0.00
Estimación por Pérdida o Deterioro de Activos no Circulantes	0.00	0.00
Otros Activos no Circulantes	0.00	0.00
PASIVO	28,809,667.22	0.00
Pasivo Circulante	28,584,072.09	0.00
Cuentas por Pagar a Corto Plazo	28,584,072.09	0.00
Documentos por Pagar a Corto Plazo	0.00	0.00
Porción a Corto Plazo de la Deuda Pública a Largo Plazo	0.00	0.00
Títulos y Valores a Corto Plazo	0.00	0.00
Pasivos Diferidos a Corto Plazo	0.00	0.00
Fondos y Bienes de Terceros en Garantía y/o Administración a Corto Plazo	0.00	0.00
Provisiones a Corto Plazo	0.00	0.00
Otros Pasivos a Corto Plazo	0.00	0.00
Pasivo No Circulante	225,595.13	0.00
Cuentas por Pagar a Largo Plazo	0.00	0.00
Documentos por Pagar a Largo Plazo	0.00	0.00
Deuda Pública a Largo Plazo	0.00	0.00
Pasivos Diferidos a Largo Plazo	0.00	0.00
Fondos y Bienes de Terceros en Garantía y/o en Administración a Largo Plazo	225,595.13	0.00
Provisiones a Largo Plazo	0.00	0.00
HACIENDA PÚBLICA/ PATRIMONIO	30,642,726.64	91,283,198.23
Hacienda Pública/Patrimonio Contribuido	0.00	34,755.00
Aportaciones	0.00	34,755.00
Donaciones de Capital	0.00	0.00
Actualización de la Hacienda Pública / Patrimonio	0.00	0.00
Hacienda Pública/Patrimonio Generado	30,642,726.64	91,248,443.23
Resultados del Ejercicio (Ahorro / Desahorro)	30,347,621.48	0.00
Resultados de Ejercicios Anteriores	295,105.16	0.00
Revalúos	0.00	0.00
Reservas	0.00	0.00
Rectificaciones de Resultados de Ejercicios Anteriores	0.00	91,248,443.23
Exceso o Insuficiencia en la Actualización de la Hacienda Publica/Patrimonio	0.00	0.00
Resultado por Posición Monetaria	0.00	0.00
Resultado por Tenencia de Activos no Monetarios	0.00	0.00

Bajo protesta de decir verdad declaramos que los Estados Financieros y sus Notas son razonablemente correctos y responsabilidad del emisor

ELABORO

C.P. JULIO ANTONIO TUN COLLI
JEFE DEL DEPARTAMENTO DE CONTABILIDAD

AUTORIZO

ING. ADLEMI SANTIAGO RAMIREZ, M. EN M.
DIRECTORA GENERAL

CUENTA PÚBLICA 2016
Estado Analítico del Activo
Del 1o. de enero al 31 de diciembre de 2016
(Pesos)

ENTE PÚBLICO: COLEGIO DE BACHILLERES DEL ESTADO DE CAMPECHE

Concepto	Saldo Inicial 1	Cargos del Periodo 2	Abonos del Periodo 3	Saldo Final 4 = (1+2-3)	Variación del Periodo (4-1)
ACTIVO					
Activo Circulante	**47,008,247.24**	**1,464,564,742.09**	**1,429,349,255.52**	**82,223,733.81**	**35,215,486.57**
Efectivo y Equivalentes	6,452,857.20	1,024,151,063.87	967,861,154.42	62,742,766.65	56,289,909.45
Derechos a Recibir Efectivo o Equivalentes	40,446,166.58	422,454,210.28	443,584,100.26	19,316,276.60	(21,129,889.98)
Derechos a Recibir Bienes o Servicios	109,223.46	17,959,272.94	17,904,000.84	164,495.56	55,272.10
Inventarios	0.00	0.00	0.00	0.00	0.00
Almacenes	0.00	0.00	0.00	0.00	0.00
Estimación por Pérdida o Deterioro de Activos Circulantes	0.00	195.00	0.00	195.00	195.00
Otros Activos Circulantes	0.00	0.00	0.00	0.00	0.00
Activo No Circulante	**295,270,838.16**	**36,651,162.88**	**103,697,453.82**	**228,224,547.22**	**(67,046,290.94)**
Inversiones Financieras a Largo Plazo	0.00	0.00	0.00	0.00	0.00
Derechos a Recibir Efectivo o Equivalentes a Largo Plazo	0.00	0.00	0.00	0.00	0.00
Bienes Inmuebles, Infraestructura y Construcciones en Proceso	152,771,144.14	11,250,975.50	11,250,975.50	152,771,144.14	0.00
Bienes Muebles	137,379,608.98	24,541,766.22	17,370,815.63	144,550,559.57	7,170,950.59
Activos Intangibles	4,594,529.97	841,000.00	0.00	5,435,529.97	841,000.00
Depreciación, Deterioro y Amortización Acumulada de Bienes	0.00	0.00	75,058,241.52	(75,058,241.52)	(75,058,241.52)
Activos Diferidos	525,555.07	17,421.16	17,421.17	525,555.06	(0.01)
Estimación por Pérdida o Deterioro de Activos no Circulantes	0.00	0.00	0.00	0.00	0.00
Otros Activos no Circulantes	0.00	0.00	0.00	0.00	0.00
TOTAL DEL ACTIVO	**342,279,085.40**	**1,501,215,904.97**	**1,533,046,709.34**	**310,448,281.03**	**(31,830,804.37)**

Bajo protesta de decir verdad declaramos que los Estados Financieros y sus Notas son razonablemente correctos y responsabilidad del emisor

ELABORO

C.P. JULIO ANTONIO CRUZ COLLI
JEFE DEL DEPARTAMENTO DE CONTABILIDAD

AUTORIZO

ING. ADLEMI SANTIAGO RAMIREZ, M. EN M.
DIRECTORA GENERAL

02/03/2017 9:58:25 Sonrado

CUENTA PÚBLICA 2016
Estado Analítico de la Deuda y Otros Pasivos
Del 1o. de enero al 31 de diciembre de 2016
(Pesos)

ENTE PÚBLICO: COLEGIO DE BACHILLERES DEL ESTADO DE CAMPECHE

Denominación de las Deudas	Moneda de Contratación	Institución o País Acreedor	Saldo Inicial del Periodo	Saldo Final del Periodo
DEUDA PÚBLICA				
Corto Plazo				
Deuda Interna			0.00	0.00
Instituciones de Crédito			0.00	0.00
Títulos y Valores			0.00	0.00
Arrendamientos Financieros			0.00	0.00
Deuda Externa			0.00	0.00
Organismos Financieros Internacionales			0.00	0.00
Deuda Bilateral			0.00	0.00
Títulos y Valores			0.00	0.00
Arrendamientos Financieros			0.00	0.00
Subtotal a Corto Plazo			0.00	0.00
Largo Plazo				
Deuda Interna			0.00	0.00
Instituciones de Crédito			0.00	0.00
Títulos y Valores			0.00	0.00
Arrendamientos Financieros			0.00	0.00
Deuda Externa			0.00	0.00
Organismos Financieros Internacionales			0.00	0.00
Deuda Bilateral			0.00	0.00
Títulos y Valores			0.00	0.00
Arrendamientos Financieros			0.00	0.00
Subtotal a Largo Plazo			0.00	0.00
Otros Pasivos			47,275,866.61	76,085,533.83
Total Deuda y Otros Pasivos			47,275,866.61	76,085,533.83

Bajo protesta de decir verdad declaramos que los Estados Financieros y sus Notas son razonablemente correctos y responsabilidad del emisor

ELABORO

C.P. JULIO ANTONIO TUZ COLLI

JEFE DEL DEPARTAMENTO DE CONTABILIDAD

AUTORIZO

ING. ADLEMI SANTIAGO RAMIREZ, M. EN M.

DIRECTORA GENERAL

CUENTA PÚBLICA 2016
Estado de Variación en la Hacienda Pública
Del 1o. de enero al 31 de diciembre de 2016
(Pesos)

ENTE PÚBLICO: COLEGIO DE BACHILLERES DEL ESTADO DE CAMPECHE

Concepto	Hacienda Pública/Patrimonio Contribuido	Hacienda Pública/Patrimonio Generado de Ejercicios Anteriores	Hacienda Pública/Patrimonio Generado del Ejercicio	Ajustes por Cambios de Valor	TOTAL
Rectificaciones de Resultados de Ejercicios Anteriores	**0.00**	**0.00**	**0.00**	**0.00**	**0.00**
Patrimonio Neto Inicial Ajustado del Ejercicio	**275,138,931.82**	**0.00**	**0.00**	**0.00**	**275,138,931.82**
Aportaciones	34,755.00	0.00	0.00	0.00	34,755.00
Donaciones de Capital	152,083,462.39	0.00	0.00	0.00	152,083,462.39
Actualización de la Hacienda Pública/Patrimonio	123,020,714.43	0.00	0.00	0.00	123,020,714.43
Variaciones de la Hacienda Pública/Patrimonio Neto del Ejercicio	**0.00**	**19,864,286.97**	**0.00**	**0.00**	**19,864,286.97**
Resultados del Ejercicio (Ahorro/Desahorro)	0.00	4,677,171.23	0.00	0.00	4,677,171.23
Resultados de Ejercicios Anteriores	0.00	15,187,115.74	0.00	0.00	15,187,115.74
Revalúos	0.00	0.00	0.00	0.00	0.00
Reservas	0.00	0.00	0.00	0.00	0.00
Hacienda Pública/Patrimonio Neto Final del Ejercicio 2015	**275,138,931.82**	**19,864,286.97**	**0.00**	**0.00**	**295,003,218.79**
Cambios en la Hacienda Pública/Patrimonio Neto del Ejercicio 2016	**(34,755.00)**	**0.00**	**0.00**	**0.00**	**(34,755.00)**
Aportaciones	(34,755.00)	0.00	0.00	0.00	(34,755.00)
Donaciones de Capital	0.00	0.00	0.00	0.00	0.00
Actualización de la Hacienda Pública/Patrimonio	0.00	0.00	0.00	0.00	0.00
Variaciones de la Hacienda Pública/Patrimonio Neto del Ejercicio 2016	**0.00**	**0.00**	**(60,605,716.59)**	**0.00**	**(60,605,716.59)**
Resultados del Ejercicio (Ahorro/Desahorro)	0.00	0.00	30,347,621.48	0.00	30,347,621.48
Resultados de Ejercicios Anteriores	0.00	0.00	(90,953,338.07)	0.00	(90,953,338.07)
Revalúos	0.00	0.00	0.00	0.00	0.00
Reservas	0.00	0.00	0.00	0.00	0.00
Saldo Neto en la Hacienda Pública / Patrimonio 2016	**275,104,176.82**	**19,864,286.97**	**(60,605,716.59)**	**0.00**	**234,362,747.20**

Bajo protesta de decir verdad declaramos que los Estados Financieros y sus Notas son razonablemente correctos y responsabilidad del emisor

ELABORO

C.P. JULIO ANTONIO TUZ COLLI
JEFE DEL DEPARTAMENTO DE CONTABILIDAD

AUTORIZO

ING. ADLEMI SANTIAGO RAMIREZ, M. EN M.
DIRECTORA GENERAL

CUENTA PÚBLICA 2016
Estado de Flujos de Efectivo
Del 1o. de enero al 31 de diciembre de 2016 y 2015
(Pesos)

ENTE PÚBLICO: COLEGIO DE BACHILLERES DEL ESTADO DE CAMPECHE

Concepto	2016	2015
Flujos de Efectivo de las Actividades de Operación		
Origen	**417,513,473.35**	**401,987,042.13**
Impuestos	0.00	0.00
Cuotas y Aportaciones de Seguridad Social	0.00	0.00
Contribuciones de mejoras	0.00	0.00
Derechos	0.00	0.00
Productos de Tipo Corriente	5,219.57	56,382.02
Aprovechamientos de Tipo Corriente	0.00	0.00
Ingresos por Venta de Bienes y Servicios	4,959,635.69	5,114,347.06
Ingresos no Comprendidos en las Fracciones de la Ley de Ingresos Causados en Ejercicios Fiscales Anteriores Pendientes de Liquidación o Pago	0.00	0.00
Participaciones y Aportaciones	1,024,752.84	185,129,839.53
Transferencias, Asignaciones y Subsidios y Otras ayudas	411,520,690.80	211,661,149.00
Otros Origenes de Operación	3,174.45	25,324.52
Aplicación	**387,165,851.87**	**397,309,870.87**
Servicios Personales	275,332,887.67	265,734,438.47
Materiales y Suministros	8,653,591.69	14,795,536.71
Servicios Generales	92,442,604.90	116,779,895.69
Transferencias Internas y Asignaciones al Sector Público	801,789.23	0.00
Transferencias al resto del Sector Público	9,934,978.38	0.00
Subsidios y Subvenciones	0.00	0.00
Ayudas Sociales	0.00	0.00
Pensiones y Jubilaciones	0.00	0.00
Transferencias a Fideicomisos, Mandatos y Contratos Análogos	0.00	0.00
Transferencias a la Seguridad Social	0.00	0.00
Donativos	0.00	0.00
Transferencias al Exterior	0.00	0.00
Participaciones	0.00	0.00
Aportaciones	0.00	0.00
Convenios	0.00	0.00
Otros Aplicaciones de Operación	0.00	0.00
Flujos Netos de Efectivo por Actividades de Operación	**30,347,621.48**	**4,677,171.26**
Flujos de Efectivo de las Actividades de Inversión		
Origen	**96,188,131.51**	**0.00**
Bienes Inmuebles, Infraestructura y Construcciones en Proceso	0.00	0.00
Bienes Muebles	75,058,241.53	0.00
Otros Orígenes de Inversión	21,129,889.98	0.00
Aplicación	**8,067,417.69**	**9,290,480.97**
Bienes Inmuebles, Infraestructura y Construcciones en Proceso	0.00	0.00
Bienes Muebles	7,170,950.59	4,058,390.97
Otras Aplicaciones de Inversión	896,467.10	5,232,090.00
Flujos Netos de Efectivo por Actividades de Inversión	**88,120,713.82**	**(9,290,480.97)**
Flujo de Efectivo de las Actividades de Financiamiento		
Origen	**29,104,772.38**	**8,776,082.15**
Endeudamiento Neto	0.00	0.00
Interno	0.00	0.00
Externo	0.00	0.00
Otros Orígenes de Financiamiento	29,104,772.38	8,776,082.15
	0.00	0.00
Aplicación	**91,283,198.23**	**6,549,211.00**
Servicios de la Deuda	0.00	0.00
Interno	0.00	0.00
Externo	0.00	0.00
Otras Aplicaciones de Financiamiento	91,283,198.23	6,549,211.00
	0	0.00
Flujos netos de Efectivo por Actividades de Financiamiento	**(62,178,425.85)**	**2,226,871.15**
Incremento/Disminución Neta en el Efectivo y Equivalentes al Efectivo	**56,289,909.45**	**(2,386,438.56)**
Efectivo y Equivalentes al Efectivo al inicio del Ejercicio	**6,452,857.20**	**8,839,295.76**
Efectivo y Equivalentes al Efectivo al final del Ejercicio	**62,742,766.65**	**6,452,857.20**

Bajo protesta de decir verdad declaramos que los Estados Financieros y sus Notas son razonablemente correctos y responsabilidad del emisor

ELABORO	AUTORIZO
C.P. JULIO ANTONIO TUZ COLLI	ING. ADLEMI SANTIAGO RAMIREZ, M. EN M.
JEFE DEL DEPARTAMENTO DE CONTABILIDAD	DIRECTOR GENERAL

INFORME SOBRE PASIVOS CONTINGENTES

EXISTEN 15 CASOS DE TRABAJADORES QUE SE ENCUENTRAN EN LITIGIO

Bajo protesta de decir verdad declaramos que los Estados Financieros y sus Notas son razonablemente correctos y responsabilidad del emisor

ELABORO

C.P. JULIO ANTONIO TUZ COLLÍ
JEFE DEL DEPARTAMENTO DE CONTABILIDAD

AUTORIZO

ING. ADLEMI SANTIAGO RAMIREZ, M. EN M.
DIRECTORA GENERAL

CUENTA PÚBLICA 2016
Conciliación entre los Ingresos Presupuestarios y Contables
Del 1o. de enero al 31 de diciembre de 2016
(Pesos)

ENTE PÚBLICO: COLEGIO DE BACHILLERES DEL ESTADO DE CAMPECHE

1. Ingresos Presupuestarios		**417,510,298.90**
2. Más ingresos contables no presupuestarios		**3,174.45**
Incremento por variación de inventarios	0.00	
Disminución del exceso de estimaciones por pérdida o deterioro u obsolescencia	0.00	
Disminución del exceso de provisiones	0.00	
Otros ingresos y beneficios varios	3,174.45	
Otros ingresos contables no presupuestarios	0.00	
3. Menos ingresos presupuestarios no contables		**0.00**
Productos de capital	0.00	
Aprovechamientos capital	0.00	
Ingresos derivados de financiamientos	0.00	
Otros Ingresos presupuestarios no contables	0.00	
4. Ingresos Contables (4=1+2-3)		**417,513,473**

ELABORO

C.P. JULIO ANTONIO TUZ COLLI

JEFE DEL DEPARTAMENTO DE CONTABILIDAD

AUTORIZO

ING. ADLEMI SANTIAGO RAMIREZ, M. EN M.

DIRECTORA GENERAL

NOTAS A LOS ESTADOS FINANCIEROS

a) NOTAS DE DESGLOSE

I) NOTAS AL ESTADO DE SITUACIÓN FINANCIERA

Activo

Efectivo y Equivalentes

Al 31 de Diciembre de 2016, el efectivo disponible en las cuentas de bancos del Colegio de Bachilleres del Estado de Campeche asciende a un monto d $ 62,742,766.65 que se integra como sigue:

CUENTAS BANCARIAS

Efectivo y Equivalentes

SANTANDER Cta. 65502206483	$ 65,328.41
SANTANDER Cta. 65502206512	-6,884.10
BANAMEX Cta. 01457110371	178,544.36
BANORTE Cta. 153468283	20.00
BANAMEX Cta. 01457025714	35,476.41
BANAMEX Cta. 0145702849-7	9,053.12
BANAMEX Cta. 01457105157	-1.00
BBVA BANCOMER Cta. 048181894-5	346.84
BBVA BANCOMER Cta. 0153795667	68.83
BBVA BANCOMER Cta. 0171220179-4	67,392.07
BANORTE CTA 0407550461 FEDERAL SERV PERSONALES	19,583,948.44
BANORTE CTA 0407550489 FEDERAL ESTIM DESEMP DOCENT	10.00
BANORTE CTA 0407550498 FEDERAL GASTO OPERATIVO	6,027.70
BANORTE CTA 0410550489 ESTATAL SERV PERSONALES	10,676,372.34
BANORTE CTA 0410550498 ESTATAL ESTIM DESEMP DOCENT	4,860,573.09
BANORTE CTA 0410550500 ESTATAL GASTO OPERATIVO	22,320,058.60
BANORTE CTA 0410550519 ESTATAL INGRESOS PROPIOS	4,946,402.54
BANORTE CTA 0410550528 ESTATAL FONDO DE CONTING	10.00
BANORTE CTA 0410550537 ESTATAL TIENDAS ESCOLARES	9.00
BANORTE CTA 0410550546 ESTATAL FONDO ROTATORIO	10.00

Derechos a recibir Efectivo y Equivalentes y Bienes o Servicios a Recibir

El total de los derechos a recibir en efectivo y equivalentes y bienes o servicio a recibir asciende a la cantidad de $ 19,316,276.60 la cual se desglosa como sigue :

Derechos a Recibir Efectivo o Equivalentes	**$ 19,316,276.60**
Cuentas por Cobrar a Corto Plazo	6,135,248.10
Deudores Diversos por Cobrar a Corto Plazo	13,152,992.78
Deudores por Anticipos de la Tesorería a Corto Pla	23,798.32
Préstamos Otorgados a Corto Plazo	4,234.40
Otros derechos a recibir efectivo o equivalentes	3.00

Las cuentas por cobrar se desglosan a continuación:

Cuentas por Cobrar a Corto Plazo	**6,135,248.10**
Cuentas por Cobrar a la Federación	1,644,421.77
Cuentas por Cobrar a Entidades Federativas y Municipios	1,112,673.46
Secretaría de Finanzas del Estado de Camp (FED)	3,378,152.87

La cuenta de deudores diversos por cobrar a corto plazo se desglosan de la siguiente manera

GOBIERNO ESTATAL	12,937,242.95
Otras deudores por cobrar	215,749.83

Al considerar que un Deudor es insolvente se cancela el adeudo.

Bienes Disponibles para su Transformación o Consumo (inventarios)

N/A

Inversiones Financieras

N/A

Bienes Muebles, Inmuebles e Intangibles

a) En el presente ejercicio siguiendo los lineamientos de la Ley de General de Contabilidad Gubernamental y los acuerdos emitidos por el Consejo de Armonización Contable los bienes muebles son registrados a su costo de adquisición en las diferentes cuentas de control del activo fijo pero sin afectar el patrimonio acumulado. Simultáneamente derivado de que su valor no es disminuido mediante la aplicación correspondiente en el segmento de Egresos del Estado de Actividades al momento de su pago da lugar a un remanente acumulado propiamente ya reinvertido, afectando únicamente el Patrimonio acumulado cuando se trata de asignaciones directas o donaciones en las que no intervienen afectaciones al presupuesto del ejercicio.

b) La Depreciación calculada se aplicara por el método de línea recta sobre los saldos depreciables al final de cada ejercicio y a las tasas anuales que se indican a continuación disminuyéndolas en el segmento correspondiente del Estado de Actividades en el ejercicio que ocurren.

El saldo del rubro de Activo fijo que figura en el Estado de Situación Financiera al 31 de Diciembre de 2016 se integra como sigue:

Terrenos	11,250,975.50
Edificios no Habitacionales	141,520,168.64
Mobiliario y Equipo de Administración	70,853,052.88
Mobiliario y Equipo Educacional y Recreativo	2,211,131.76
Equipo e Instrumental Médico y de Laboratorio	7,607,777.53
Vehículos y Equipo de Transporte	8,657,183.83
Maquinaria, Otros Equipos y Herramientas	55,221,413.57

Estimaciones y Deterioros

De conformidad con el Acuerdo por el que se emiten las reglas específicas del registro y valoración del patrimonio específicamente en su inciso 4. Reparaciones, adaptaciones o mejoras, reconstrucciones y gastos catástrofes. Los gastos de mantenimiento y las reparaciones que no modifican el uso del activo fijo y que no ameritan su incorporación al sistema de inventarios de activo dada su naturaleza son cargadas en el segmento de egresos del Estado de Actividades conforme se incurre en ellos y por lo tanto dada su naturaleza no se capitalizan ni incrementan el Patrimonio Acumulado.

Otros Activos

N/A

Pasivo

Las provisiones al 31 de diciembre de 2016 se desglosan en los siguientes:

PROVISIONES	SALDOS	Vto.
Servicios Personales por Pagar a Corto Plazo	27,651,188.31	90 dias
Proveedores por Pagar a Corto Plazo	21,919,264.53	90 dias
Transferencias Otorgadas por Pagar a Corto Plazo	6,216,120.49	90 dias
Retenciones y Contribuciones por pagar a Corto Pla	7,380,484.56	90 dias
Otras Cuentas por Pagar a Corto Plazo	328,120.11	90 dias
Fondos y Bienes de Terceros en Garantía y/o Admin.	12,590,355.83	

1. **Servicios Personales por Pagar a Corto Plazo**: En esta cuenta queda provisionada las prestaciones que le corresponden a los trabajadores, que aunque provienen del ejercicio actual son pagaderas en el siguiente ejercicio, igualmente se provisiona el importe a pagar se seguridad social. Por otra parte la deuda antes mencionada tiene un vencimiento no mayor a 90 días.

2. **Fondo de bienes de terceros en garantía y/o en administración a largo plazo.**

   Al 31 de Diciembre de 2016 el importe de 12,590,355.83 corresponden a un único concepto denominado **"Fondo de contingencia a largo plazo".**

Origen del Fondo de Contingencias a largo plazo : Previendo que el Colegio de Bachilleres del Estado de Campeche, tiene personal con antigüedad promedio superior a los 10 años y que de esta relación de trabajo pueden surgir obligaciones contingentes que no podrían ser cubiertas con sus actuales recursos, los miembros de la Junta Directiva en la cuarta sesión ordinaria celebrada el 11 de diciembre de 2007, propusieron y aprobaron la creación de un Fondo para hacerle frente a estos compromisos laborales, y en casos extraordinarios, o de fuerza mayor como desastres naturales, atender las necesidades de administración, operación y de infraestructura no contempladas en el presupuesto autorizado.

II) NOTAS AL ESTADO DE ACTIVIDADES

Ingresos de Gestión

En el marco del convenio firmado el 14 de marzo de 1991 por el gobierno federal, representado por el c. Secretario de Educación Pública, y el Gobierno del Estado de Campeche para coordinar el establecimiento del Colegio de Bachilleres en este Estado, señala en su clausula IV que el subsidio debe ser aportado en partes iguales por ambos organismos gubernamentales (50% gobierno federal y 50% gobierno estatal).

Al 31 de Diciembre de 2016 los Ingresos de Gestión se desglosan de la siguiente manera:

INGRESOS Y OTROS BENEFICIOS	**417,513,473.35**
INGRESOS DE GESTION	4,964,855.26
PARTICIPACIONES, APORTACIONES, TRANSFERENCIAS, ASIGNACIONES,	412,545,443.64
OTROS INGRESOS Y BENEFICIOS	**3,174.45**
Otros Ingresos y Beneficios Varios	3,174.45

Para determinar las diferencias entre los montos ministrados y devengados por el Gobierno del Estado se realiza la conciliación contable – presupuestal que se desglosa a continuación:

CONCILIACION DE RECURSOS DEVENGADOS CON EL GOBIERNO DEL ESTADO		
SOLICITUD DE RECURSOS ESTATALES 2016	$ 216,032,185.60	
SOLICITUD DE RECURSOS FEDERALES 2016	$ 196,513,258.04	
TOTAL RECURSOS AUTORIZADOS EJERCICIO 2016		$ 412,545,443.64
RECURSOS FEDERALES PENDIENTE DE RECAUDAR DEL EJERCICIO 2016		(3,378,152.87)
TOTAL DE RECURSOS MINISTRADOS EJERCICIO 2016		$ 409,167,290.77
RECURSOS FEDERALES RECAUDADO DE EJERCICIOS ANTERIORES		$ 16,101,070.11
TOTAL DEVENGADO SEGÚN FINANZAS DEL EJERCICIO 2016		$ 425,268,360.88

Gastos y Otras Pérdidas:

Servicios Personales:

Representa el pago de sueldos y salarios al personal administrativo, técnico y manual, los docentes y prestaciones convenidas en el contrato colectivo de trabajo y las demás dispuestas en el marco normativos de prestaciones, las aportaciones de seguridad social y demás obligaciones derivadas de compromisos laborales, que al 31 de Diciembre de 2016 se ejercieron por un monto de $ 275,332,887.67

Materiales y Suministros

Agrupa las asignaciones destinadas a la adquisición de toda clase de insumos y suministros requeridos para la prestación de bienes y servicios y para el desempeño de las actividades administrativas, entre otros: materiales, útiles y equipos menores de oficina, materiales y útiles de impresión y reproducción, materiales, útiles y equipos menores de tecnologías de la información y comunicaciones. Y que en este periodo ascendieron a un monto de $8,653,591.69

Servicios Generales

Asignaciones destinadas a cubrir el costo de todo tipo de servicios que se contraten con particulares o instituciones del propio sector público; así como los servicios oficiales requeridos para el desempeño de actividades vinculadas con la función pública, entre otros: Energía eléctrica, telefonía tradicional, servicios de acceso de Internet, mantenimiento a edificios. Y que en este periodo ascendieron a un monto de $ 92,442,604.90

III) NOTAS AL ESTADO DE VARIACIÓN EN LA HACIENDA PÚBLICA

El saldo al 31 de Diciembre de 2016 del Patrimonio se encuentra integrado por:

HACIENDA PUBLICA/ PATRIMONIO	**283,703,584.96**
HACIENDA PUBLICA/PATRIMONIO CONTRIBUIDO	275,104,176.82
HACIENDA PUBLICA /PATRIMONIO GENERADO	-71,089,051.10

El patrimonio acumulado del Colegio está constituido por las adquisiciones de viene muebles e inmuebles que se han realizado en cada uno de los ejercicios con aplicación al presupuesto ejercido durante el transcurso de su vida institucional, asi como las asignaciones directas efectuadas a través de los organismos vinculados con el sector educativo encargados de crear la infraestructura física así como el equipamiento.

IV) NOTAS AL ESTADO DE FLUJOS DE EFECTIVO

Efectivo y equivalentes

1. El análisis de los saldos inicial y final que figuran en la última parte del Estado de Flujo de Efectivo en la cuenta de efectivo y equivalentes es como sigue:

	31 de Diciembre de 2016	2015
Efectivo en Bancos –Tesorería	$ 62,742,766.65	$6,435,436.04
Efectivo en Bancos- Dependencias	X	X
Inversiones temporales (hasta 3 meses)	X	X
Fondos con afectación específica	X	X
Depósitos de fondos de terceros y otros	X	17,421.16
Total de Efectivo y Equivalentes	$ 62,742,766.65	$6,452,857.20

Flujos de Efectivo de las Actividades de Operación		
Origen		417,513,473.35
	Productos de Tipo Corriente	5,219.57
	Ingresos por Venta de Bienes y Servicios	4,959,635.69
	Participaciones y Aportaciones	1,024,752.84
	Transferencias, Asignaciones y Subsidios y Otras ayudas	411,520,690.80
	Otros Orígenes de Operación	3,174.45
Aplicación		387,165,851.87
	Servicios Personales	275,332,887.67
	Materiales y Suministros	8,653,591.69
	Servicios Generales	92,442,604.90
	Transferencias internas y asignaciones al sector público	801,789.23
	Transferencias al resto del Sector Público	9,934,978.38

Flujos de Efectivo de las Actividades de Inversión		
Origen		96,188,131.51
	Bienes Inmuebles, Infraestructura y Construcciones en Proceso	0.00
	Bienes Muebles	75,058,241.53
	Otros Orígenes de Inversión	21,129,889.98
Aplicación		8,067,417.69
	Bienes Inmuebles, Infraestructura y Construcciones en Proceso	0.00
	Bienes Muebles	7,170,950.59
	Otras Aplicaciones de Inversión	896,467.10

Efectivo y Equivalentes al Efectivo al final del Ejercicio	**62,742,766.68**

V) CONCILIACIÓN ENTRE LOS INGRESOS PRESUPUESTARIOS Y CONTABLES, ASÍ COMO ENTRE LOS EGRESOS PRESUPUESTARIOS Y LOS GASTOS CONTABLES

La conciliación se presentará atendiendo a lo dispuesto por el Acuerdo por el que se emite el formato de conciliación entre los ingresos presupuestarios y contables, así como entre los egresos presupuestarios y los gastos contables.

c) NOTAS DE GESTIÓN ADMINISTRATIVA

1. Introducción

Los Estados Financieros de los entes públicos, proveen de información financiera a los principales usuarios de la misma, al Congreso y a los ciudadanos.

El objetivo del presente documento es la revelación del contexto y de los aspectos económicos-financieros más relevantes que influyeron en las decisiones del período, y que deberán ser considerados en la elaboración de los estados financieros para la mayor comprensión de los mismos y sus particularidades.

De esta manera, se informa y explica la respuesta del gobierno a las condiciones relacionadas con la información financiera de cada período de gestión; además, de exponer aquellas políticas que podrían afectar la toma de decisiones en períodos posteriores.

2. Panorama Económico y Financiero

El Colegio está aplicando las disposiciones emitidas por el Gobierno Estatal dando cumplimiento a las "Medidas de Austeridad, Racionalidad y Ajuste Presupuestario en la Calidad del Gasto y la Gestión Pública Aplicable a Dependencias y Entidades de la Administración Pública Estatal para el Ejercicio Presupuestal 2015".

De igual manera la Ley de General de Educación aplicable en el país, redujo al 100% el cobro de los servicios escolares que eran parte importante de los ingresos propios autorizados por el Estado con el cual se adquirían y renovaban los Activos no Circulantes (Bienes Muebles) necesarios para la prestación del servicio.

3. Autorización e Historia

El Colegio de Bachilleres del Estado de Campeche fue creado el 24 de agosto de 1990, mediante el Decreto de Ley No. 65, emitido por la LIII Legislatura del H. Congreso del Estado.

Hasta 1990, el ciclo del bachillerato era impartido por los organismos desconcentrados del Gobierno Federal denominados: CBTIS, CBTAS, CET-MAR, Escuelas Preparatorias Federales por Cooperación, Bachillerato Pedagógico y por parte del Estado lo impartían la Universidad Autónoma de Campeche (UAC), el Instituto Campechano, la Universidad Autónoma del Carmen (UNACAR), Escuelas Particulares y 21 Escuelas Preparatorias Estatales por Cooperación, que se ubicaban en su mayoría en el interior del Estado.

El Colegio de Bachilleres de Campeche inició su operación con un solo plantel ubicado en la Ciudad de Hecelchakán, con una matrícula de 98 alumnos distribuidos en tres grupos, funcionando en un local prestado por la Escuela Secundaria "General Cabalán Macari".

La evolución de la atención a la demanda, desde aquella fecha hasta la presente, ha sido satisfactoria. De 98 alumnos en 1990, en este año escolar 2012 se cuenta con más de 8,000 alumnos con 17 planteles y 20 Centros de Educación Media Superior a Distancia (EMSaD), lo que hace un total de 37 Centros Educativos, distribuidos en toda la geografía estatal.

4. Organización y Objeto Social

Se informara sobre:

a) Objeto Social: Mediante la mejora continua de nuestros procesos, ser una institución de nivel medio superior que ofrezca servicios educativos de calidad en el Estado de Campeche, formando jóvenes capaces y comprometidos con su desarrollo individual y el de su sociedad.
b) Principal Actividad: Educación Media Superior pertenecientes al sector publico
c) Ejercicio Fiscal: 2016
d) Régimen Jurídico: Escuelas de Educación Media Superior
e) Consideraciones Fiscales del Ente:
   - Presentar la declaración y pago mensual de retenciones de Impuesto Sobre la Renta (ISR) por sueldos y salarios
   - Presentar la declaración anual de Impuesto Sobre la Renta (ISR) donde informen sobre los pagos y retenciones de servicios profesionales (Personas Morales)
   - Presentar la declaración anual de Impuesto Sobre la Renta (ISR) donde se informe sobre las retenciones efectuadas por pagos de rentas de bienes inmuebles
   - Presentar la declaración anual donde se informe sobre las retenciones de los trabajadores que reciben sueldos y salarios y trabajadores asimilados a salarios
   - Presentar la declaración y pago provisional mensual de Impuesto Sobre la Renta (ISR) por las retenciones realizadas a los trabajadores asimilados a salarios
   - Presentar la declaración y pago provisional mensual de Impuesto Sobre la Renta (ISR) por las retenciones realizadas por servicios profesionales
   - Presentar la declaración y pago provisional mensual de las retenciones de Impuesto Sobre la Renta (ISR) realizadas por el pago de rentas de bienes inmuebles.
   - Presentar la declaración informativa anual de Subsidio para el Empleo

f) Estructura Organizacional Básica:

MO2503 MANUAL DE ORGANIZACION
COLEGIO DE BACHILLERES DEL ESTADO DE CAMPECHE
Estructura Orgánica

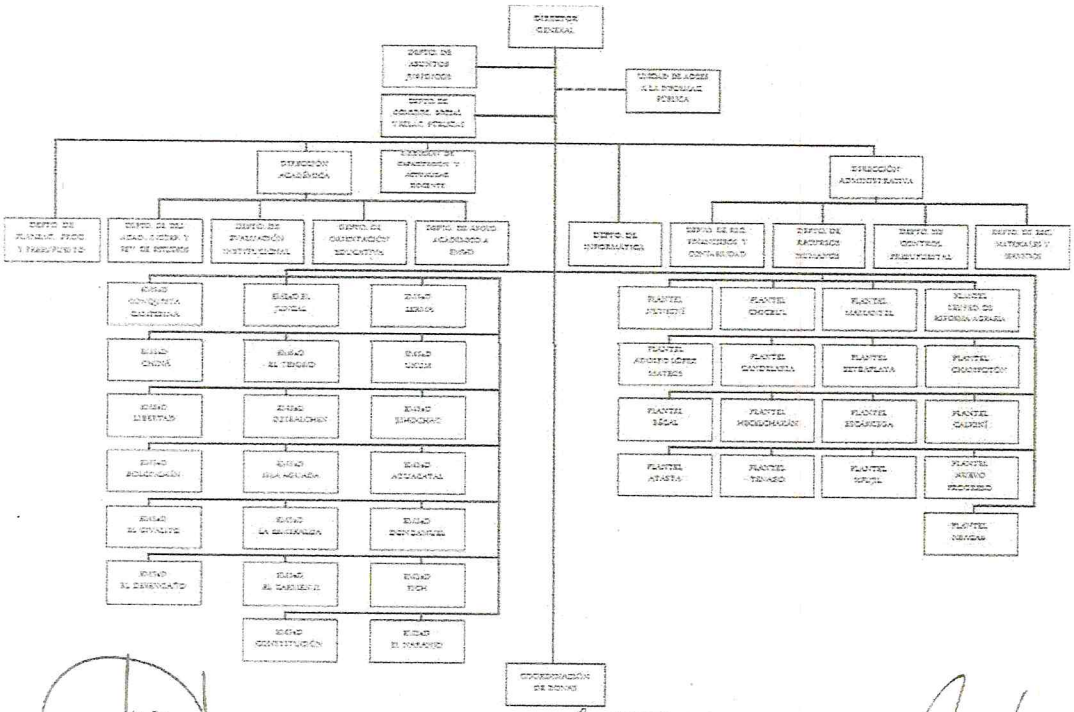

Vo. Bo.
DIRECTOR GENERAL
LIC. JESÚS ENRIQUE ALCOCER RAYGOZA

AUTORIZARON CONJUNTAMENTE

LA SECRETARIA DE ADMINISTRACIÓN E INNOVACIÓN GUBERNAMENTAL
LIC. MARIA LUISA SAHAGUN ARCILA

EL SECRETARIO DE FINANZAS
C.P. TIRSO A. R. DE LA GALA GÓMEZ

g) Fideicomisos, mandatos y análogos de los cuales es fideicomitente o fiduciario:

N/A

5. Bases de Preparación de los Estados Financieros

a) El Colegio esta aplicando la normatividad emitida por el CONAC y las disposiciones legales aplicables a la cuenta pública del ejercicio 2016 de igual forma se aplica la normatividad para el reconocimiento, valuación y revelación de los diferentes rubros de la información financiera así como las bases de medición utilizadas para la elaboración de los estados financieros de igual manera se aplicaron los postulados básicos de contabilidad gubernamental.

- Se ha observado toda la normatividad emitida por el CONAC
- La ley de Presupuesto de Egresos de la Federación 2016
- La ley de Presupuesto de Egresos del Estado de Campeche para el ejercicio fiscal 2016
- La Ley Federal de Presupuesto y Responsabilidad Hacendaria del ejercicio vigente.
- Ley de Ingresos del Estado de Campeche para el ejercicio fiscal 2016.
- Ley de Adquisiciones, Arrendamientos y Prestación de Servicios Relacionados con Bienes Muebles del Estado de Campeche vigente
- Ley de Control Presupuestal y Responsabilidad Hacendaria del Estado de Campeche.
- Otras Disposiciones aplicables a todos los Municipios de Campeche

b) El total de las operaciones están reconocidas a su Costo Histórico

c) **Postulados básicos.**

- Los Emitidos por el CONAC:
- 1. Sustancia Económica
- 2. Entes Públicos
- 3. Existencia Permanente
- 4. Revelación Suficiente
- 5. Importancia Relativa
- 6. Registro e Integración Presupuestaria
- 7. Consolidación de la Información Financiera
- 8. Devengo Contable
- 9. Valuación
- 10. Dualidad Económica
- 11. Consistencia

d) Para efecto de realizar la primera entrega de la Cuenta Pública basada en la Ley General de Contabilidad Gubernamental se armonizo el ejercicio presupuestal 2013, lo que impacto en los estados financieros emitidos, con el nuevo modelo , sobre todo en la parte del Estado de

Actividades que reflejo una utilidad contable por el efecto de la adquisición de los activos fijos, que en su momento se había enviado a cuenta de Gastos de Operación específicamente a la cuenta del cap. 5000.

Aplicación de nuevas políticas de reconocimiento:

De a cuerdo a lo establecido por el CONAC.

INGRESOS

Devengado.- Cuando exista jurídicamente el derecho al cobro.

Recaudado.- Cuando existe el cobro en efectivo o cualquier otro medio de pago

EGRESOS

Comprometido.- Cuando se existe la aprobación por una autoridad competente de un acto administrativo, u otro instrumento jurídico que formaliza una relación jurídica con terceros para la adquisición de bienes y servicios.

Devengado.- Cuando se reconoce de una obligación de pago a favor de terceros por la recepción de conformidad de bienes, servicios contratados.

Ejercido.- Cuando se emite una cuanta por liquidar aprobada por la autoridad competente

Pagado.- Cuando se realiza la cancelación total o parcial de las obligaciones de pago.

6. **Políticas de Contabilidad Significativas**

a) Actualización:

A lo largo de la Historia de este Ente, no se ha utilizado ningún Método para la Actualización del Valor de los Activos, Pasivos y Hacienda Pública y/o Patrimonio.

b) Informar sobre la realización de operaciones en el extranjero y de sus efectos en la información financiera gubernamental:

Al 31 de diciembre de 2016, no se han realizado operaciones en Moneda Extranjera, y en todo caso si se realizara alguna, invariablemente el registro se realizará en su equivalente en Moneda Nacional al tipo de cambio del día de la operación

c) Método de valuación de la inversión en acciones de Compañías subsidiarias no consolidadas y asociadas:

No se tienen acciones de algún otro Ente

d) Sistema y método de valuación de inventarios y costo de lo vendido:

No existen productos en inventarios, ya que la adquisición de los bienes es para consumo inmediato llevando directamente el costo al gasto.

e) Beneficios a empleados:

No se tienen reservas para beneficios futuros de los empleados, más que las contempladas anualmente en le presupuesto de egresos del ejercicio presente.

f) Provisiones:

No se cuenta con Provisiones.

g) Reservas:

No se cuenta con Reservas

h) Cambios en políticas contables y corrección de errores junto con la revelación de los efectos que se tendrá en la información financiera del ente público, ya sea retrospectivos o prospectivos:

El cambio en las políticas contables se ve del ejercicio 2013 al ejercicio 2015 provocado por la implementación de los momentos contables de los Ingresos y Egresos normados por el CONAC.

i) Reclasificaciones:

No existe reclasificaciones importantes

j) Depuración y cancelación de saldos:

No existe reclasificaciones importantes

7. Posición en Moneda Extranjera y Protección por Riesgo Cambiario:

a) Activos en moneda extranjera:

No se tienen Activos en moneda extranjera

b) Pasivos en moneda extranjera:

No se tienen Pasivos en moneda extranjera

c) Posición en moneda extranjera: No se tienen operaciones en moneda extrajera

d) Tipo de cambio:

No se tienen operaciones en moneda extranjera

e) Equivalente en moneda nacional:

No se tienen operaciones en moneda extrajera

8. Reporte Analítico del Activo:

a) Vida útil o porcentajes de depreciación, deterioro o amortización utilizados en los diferentes tipos de activos:

ACTIVO	TASA %
BIENES INMUEBLES	5
MOBILIARIO Y EQUIPO	10
MAQUINARIA Y EQUIPO	10
EQUIPO DE TRANSPORTE	25
EQUIPO DE COMPUTO	30
ACTIVO INTANGIBLE	10

b) Cambios en el porcentaje de depreciación o valor residual de los activos:

Tratado en el punto anterior.

c) Importe de los gastos capitalizados en el ejercicio, tanto financieros como de investigación y desarrollo:

No se tienen este tipo de gastos

d) Riesgos por tipo de cambio o tipo de interés de las inversiones financieras:

No se tienen inversiones financieras en moneda extranjera

e) Valor activado en el ejercicio de los bienes construidos por la entidad:

Los bienes construidos durante 2016 se reconocen dentro de ACTIVO a su costo histórico, de conformidad con el artículo 29 de la Ley General de Contabilidad Gubernamental.

f) Otras circunstancias de carácter significativo que afecten el activo, tales como bienes en garantía, señalados en embargos, litigios, títulos de inversiones entregados en garantías, baja significativa del valor de inversiones financieras, etc.:

No se tienen situaciones importantes que afecten los activos del Ente

g) Desmantelamiento de Activos, procedimientos, implicaciones, efectos contables:

No se tienen desmantelamiento de Activos

h) Administración de activos; planeación con el objetivo de que el ente los utilice de manera más efectiva:

Se utilizan los activos con la operación y mantenimiento óptimo.

Adicionalmente, se deben incluir las explicaciones de las principales variaciones en el activo, en cuadros comparativos como sigue:

a) Inversiones en valores:

No se tienen inversiones en valores.

b) Patrimonio de Organismos descentralizados de Control Presupuestario Indirecto:

No se tiene Patrimonio en Organismos descentralizados de Control Presupuestario Indirecto

c) Inversiones en empresas de participación mayoritaria:

No se tiene inversión en este tipo de empresas.

d) Inversiones en empresas de participación minoritaria:

No se tiene inversión en este tipo de empresas.

e) Patrimonio de organismos descentralizados de control presupuestario directo, según corresponda:

No se tiene Patrimonio en Organismos descentralizados de Control Presupuestario directo

9. Fideicomisos, Mandatos y Análogos:

a) Por ramo administrativo que los reporta:

No se tiene Fideicomisos, mandatos y análogos.

b) Enlistar los de mayor monto de disponibilidad, relacionando aquéllos que conforman el 80% de las disponibilidades:

Mencionado en el punto anterior.

10. Reporte de la Recaudación:

a) Análisis del comportamiento de la recaudación correspondiente al ente público o cualquier tipo de ingreso, de forma separada los ingresos locales de los federales:

Se presenta por separado en las notas de desglose

b) Proyección de la recaudación e ingresos en el mediano plazo:

Se estima que la recaudación solamente crecerá por los porcentajes permitidos por Ley de Presupuesto de Egresos de año a año.

11. Información sobre la Deuda y el Reporte Analítico de la Deuda
No aplica al Ente

12. Calificaciones otorgadas
El Ente no ha sido sujeto a una calificación crediticia.

13. Proceso de Mejora

Se están mejorando los procedimientos para la aplicación de recursos mediante el actualización de sistemas informáticos y la creación de una plataforma educativa.

Se tiene pendiente ante la junta de gobierno la actualización de los reglamentos internos del Colegio de Bachilleres del Estado de Campeche, debido a que muchos de ellos están desfasados por la nueva Reforma de Educación.

Se tiene pendiente de aprobación ante la junta de gobierno el reglamento vehicular y el reglamento de tiendas escolares.

Se actualizara la abreviatura del Colegio de Bachilleres del Estado de Campeche (COBACH) a Colegio de bachilleres de Estado de Campeche (COBACAM), uniéndonos así a los demás Colegios que tienen identidad propia.(COBAO,COBAY,COBATAB, etc...)

14. Información por Segmentos

Con un total de 37 escuelas distribuidas en los 11 municipios de la entidad, nos convierte en el sistema de educación media superior más grande del Estado de Campeche.

Centro Educativo	Municipio	Clave
Plantel 01 Hecelchakán	Hecelchakán	04ECB0001M
Plantel 02 Candelaria	Candelaria	04ECB0002L
Plantel 03 Escárcega	Escárcega	04ECB0003K
Plante 04 Seybaplaya	Champotón	04ECB0004J
Plantel 05 Atasta	Carmen	04ECB0005I
Plantel 06 Mamantel	Carmen	04ECB0006H
Plantel 07 Tenabo	Tenabo	04ECB0007G
Plantel 08 Nunkiní	Cakiní	04ECB0008F
Plantel 09 Champotón	Champotón	04ECB0009E
Plantel 10 Chicbul	Carmen	04ECB0010U
Plantel 11 Bécal	Cakiní	04ECB0011T
Plantel 13 Calkiní	Cakiní	04ECB0013R
Plantel 14 Xpujil	Calakmul	04ECB0014Q
Plantel 15 Ley Federal de Reforma Agraria	Champotón	04ECB0015P
Plantel 16 Adolfo López Mateos	Escárcega	04ECB0016O
Plantel 17 Nuevo Progreso	Carmen	04EMS0015W
Plantel 18 Xbacab	Champotón	04EMS0010A
Plantel 19 Lerma	Campeche	04ECB0019L
Plantel 20 Don Samuel	Escárcega	04ECB0020A
Plantel 21 Libertad	Escárcega	04ECB0021Z
Emsad 01 Ukúm	Hopelchén	04EMS0001T

Emsad 03 Isla Aguada	Carmen	04EMSD003R
Emsad 04 La Esmeralda	Candelaria	04EMSD004Q
Emsad 05 Bolonchén de Rejón	Hopelchén	04EMSD005P
Emsad 06 Sihochac	Champotón	04EMSD006O
Emsad 07 El Desengaño	Candelaria	04EMSD007N
Emsad 08 El Civalito	Calakmul	04EMSD008M
Emsad 09 El Aguacatal	Carmen	04EMSD009L
Emsad 11 Dzibalchén	Hopelchén	04EMSD011Z
Emsad 12 El Juncal	Palizada	04EMSD012Z
Emsad 13 El Carmen II	Calakmul	04EMSD013Y
Emsad 14 El Tesoro	Calakmul	04EMSD014X
Emsad 18 Chiná	Campeche	04EMSD018T
Emsad 19 Conquista Campesina	Candelaria	04EMSD019S
Emsad 20 Pich	Campeche	04EC80007G
Emsad 21 El Naranjo	Candelaria	04EMSD021G
Emsad 22 Constitución	Calakmul	04EMSD022F

Autorizado	Ejercido	Centro Educativos
$ 204,067,613.43	$ 186,412,025.13	PLANTELES
$ 76,226,855.02	$ 62,233,300.48	EMSaD
$ 280,294,468.45	$ 248,645,325.61	Total general

15. Eventos Posteriores al Cierre

A la fecha del cierre se tiene incertidumbre presupuestal pues existe una deuda estatal y federal de ejercicios anteriores, que podrían comprometer el pasivo del ejercicio siguiente.

16. Partes Relacionadas

No existen partes relacionadas que pudieran ejercer influencia significativa sobre la toma de decisiones financieras y operativas.

"Bajo protesta de decir verdad declaramos que los Estados Financieros y sus Notas son razonablemente correctos y responsabilidad del emisor"

Elaboró

C.P. Julio Antonio Tuz Colli
Jefe del Departamento de Contabilidad

Autorizó

Ing. Adlemi Santiago Ramirez M.en M.
Director General

INFORMACION PRESUPUESTARIA

CUENTA PÚBLICA 2016
Estado Analítico de Ingresos
Del 1o. de enero al 31 de diciembre de 2016
(Pesos)

ENTE PÚBLICO: COLEGIO DE BACHILLERES DEL ESTADO DE CAMPECHE

Rubro de Ingresos	Ingreso					Diferencia
	Estimado	Ampliaciones y Reducciones	Modificado	Devengado	Recaudado	
	(1)	(2)	(3= 1 + 2)	(4)	(5)	(6= 5 - 1)
Impuestos	0.00	0.00	0.00	0.00	0.00	0.00
Cuotas y Aportaciones de Seguridad Social	0.00	0.00	0.00	0.00	0.00	0.00
Contribuciones de Mejoras	0.00	0.00	0.00	0.00	0.00	0.00
Derechos	0.00	0.00	0.00	0.00	0.00	0.00
Productos	0.00	0.00	0.00	5,219.57	5,219.57	5,219.57
Corriente	0.00	0.00	0.00	5,219.57	5,219.57	5,219.57
Capital	0.00	0.00	0.00	0.00	0.00	0.00
Aprovechamientos	0.00	0.00	0.00	0.00	0.00	0.00
Corriente	0.00	0.00	0.00	0.00	0.00	0.00
Capital	0.00	0.00	0.00	0.00	0.00	0.00
Ingresos por Ventas de Bienes y Servicios	0.00	0.00	0.00	4,959,635.69	4,959,635.69	4,959,635.69
Participaciones y Aportaciones	0.00	0.00	0.00	1,024,752.84	1,024,752.84	1,024,752.84
Transferencias, Asignaciones, Subsidios y Otras Ayudas	376,076,032.01	32,544,450.79	408,620,482.80	411,520,690.80	407,029,864.47	30,953,832.46
Ingresos Derivados de Financiamientos	0.00	0.00	0.00	0.00	0.00	0.00
Total:	376,076,032.01	32,544,450.79	408,620,482.80	417,510,298.90	413,019,472.57	
				Ingresos excedentes		36,943,440.56

Estado Analítico de Ingresos Por Fuente de Financiamiento	Ingreso					Diferencia
	Estimado	Ampliaciones y Reducciones	Modificado	Devengado	Recaudado	
	(1)	(2)	(3= 1 + 2)	(4)	(5)	(6= 5 - 1)
Ingresos del Gobierno	**376,076,032.01**	**32,544,450.79**	**408,620,482.80**	**412,550,663.21**	**408,059,836.88**	**31,983,804.87**
Impuestos	0.00	0.00	0.00	0.00	0.00	0.00
Contribuciones de Mejoras	0.00	0.00	0.00	0.00	0.00	0.00
Derechos	0.00	0.00	0.00	0.00	0.00	0.00
Productos	0.00	0.00	0.00	5,219.57	5,219.57	5,219.57
Corriente	0.00	0.00	0.00	5,219.57	5,219.57	5,219.57
Capital	0.00	0.00	0.00	0.00	0.00	0.00
Aprovechamientos	0.00	0.00	0.00	0.00	0.00	0.00
Corriente	0.00	0.00	0.00	0.00	0.00	0.00
Capital	0.00	0.00	0.00	0.00	0.00	0.00
Participaciones y Aportaciones	0.00	0.00	0.00	1,024,752.84	1,024,752.84	1,024,752.84
Transferencias, Asignaciones, Subsidios y Otras Ayudas	376,076,032.01	32,544,450.79	408,620,482.80	411,520,690.80	407,029,864.47	30,953,832.46
Ingresos de Organismos y Empresas	0.00	0.00	0.00	4,959,635.69	4,959,635.69	4,959,635.69
Cuotas y Aportaciones de Seguridad Social	0.00	0.00	0.00	0.00	0.00	0.00
Ingresos por Ventas de Bienes y Servicios	0.00	0.00	0.00	4,959,635.69	4,959,635.69	4,959,635.69
Transferencias, Asignaciones, Subsidios y Otras Ayudas	0.00	0.00	0.00	0.00	0.00	0.00
Ingresos derivados de financiamiento	0.00	0.00	0.00	0.00	0.00	0.00
Ingresos Derivados de Financiamientos	0.00	0.00	0.00	0.00	0.00	0.00
Total	376,076,032.01	32,544,450.79	408,620,482.80	417,510,298.90	413,019,472.57	
				Ingresos excedentes		36,943,440.56

ELABORO

C.P. JULIO ANTONIO TUZ COLLI
JEFE DEL DEPARTAMENTO DE CONTABILIDAD

AUTORIZO

ING. ADLEMI SANTIAGO RAMIREZ, M. EN M.
DIRECTOR GENERAL

02/08/2017 10:19:21 Moralesdor

CUENTA PÚBLICA 2016
Estado Analítico del Ejercicio del Presupuesto de Egresos
Del 1o. de enero al 31 de diciembre de 2016
(Pesos)

ENTE PÚBLICO: COLEGIO DE BACHILLERES DEL ESTADO DE CAMPECHE

Concepto	Egresos					Subejercicio
	Aprobado	Ampliaciones/ (Reducciones)	Modificado	Devengado	Pagado	
	1	2	3 = (1+2)	4	5	6 = (3-4)
Gasto Corriente	376,076,032.01	353,053.25	376,429,085.26	376,429,084.25	343,276,440.60	1.01
Gasto de Capital	0.00	36,104,780.01	36,104,780.01	36,104,780.01	21,751,604.63	0.00
Amortización de la Deuda y Disminución de Pasivos	0.00	0.00	0.00	0.00	0.00	0.00
Pensiones y Jubilaciones	0.00	0.00	0.00	0.00	0.00	0.00
Participaciones	0.00	0.00	0.00	0.00	0.00	0.00
Total del Gasto	**376,076,032.01**	**36,457,833.26**	**412,533,865.27**	**412,533,864.26**	**365,028,045.23**	**1.01**

ELABORO

C.P. JULIO ANTONIO TUZ COLLI
JEFE DEL DEPARTAMENTO DE CONTABILIDAD

AUTORIZO

ING. ADLEMI SANTIAGO RAMIREZ, M. EN M.
DIRECTOR GENERAL

CUENTA PÚBLICA 2016
Estado Analítico del Ejercicio del Presupuesto de Egresos
Del 1o. de enero al 31 de diciembre de 2016
(Pesos)

ENTE PÚBLICO: COLEGIO DE BACHILLERES DEL ESTADO DE CAMPECHE

Concepto	Egresos					Subejercicio
	Aprobado	Ampliaciones/ (Reducciones)	Modificado	Devengado	Pagado	
	1	2	3 = (1 + 2)	4	5	6 = (3 - 4)
[0101]DIRECCION GENERAL	376,076,032.01	(243,836,635.19)	132,239,396.82	132,239,396.04	116,382,719.62	0.78
[0201]PLANTEL 01 HECELCHAKAN	0.00	20,207,480.37	20,207,480.37	20,207,480.37	17,904,434.52	0.00
[0202]PLANTEL 02 CANDELARIA	0.00	13,639,464.78	13,639,464.78	13,639,464.78	12,578,033.84	0.00
[0203]PLANTEL 03 ESCARCEGA	0.00	18,482,383.10	18,482,383.10	18,482,383.10	17,675,377.75	0.00
[0204]PLANTEL 04 SEYBAPLAYA	0.00	15,607,220.96	15,607,220.96	15,607,220.96	14,942,226.98	0.00
[0205]PLANTEL 05 ATASTA	0.00	8,430,792.36	8,430,792.36	8,430,792.36	7,946,870.27	0.00
[0206]PLANTEL 06 MAMANTEL	0.00	5,994,692.65	5,994,692.65	5,994,692.65	5,744,642.64	0.00
[0207]PLANTEL 07 TENABO	0.00	11,502,857.92	11,502,857.92	11,502,857.92	10,892,527.88	0.00
[0208]PLANTEL 08 NUNKINI	0.00	8,990,861.59	8,990,861.59	8,990,861.59	8,535,834.38	0.00
[0209]PLANTEL 09 CHAMPOTON	0.00	12,635,739.08	12,635,739.08	12,635,739.08	12,094,135.51	0.00
[0210]PLANTEL 10 CHICBUL	0.00	7,270,601.52	7,270,601.52	7,270,601.52	6,959,775.95	0.00
[0211]PLANTEL 11 BECAL	0.00	8,276,194.08	8,276,194.08	8,276,194.08	7,796,390.35	0.00
[0213]PLANTEL 13 CALKINI	0.00	17,563,323.61	17,563,323.61	17,563,323.61	16,753,992.99	0.00
[0214]PLANTEL 14 XPUJIL	0.00	11,789,593.51	11,789,593.51	11,789,593.51	8,996,429.26	0.00
[0215]PLANTEL 15 LEY DE REFORMA AGRARIA	0.00	6,027,684.87	6,027,684.87	6,027,684.87	5,399,163.79	0.00
[0216]PLANTEL 16 ADOLFO LOPEZ MATEOS	0.00	6,405,223.33	6,405,223.33	6,405,223.33	5,799,950.92	0.00
[0217]PLANTEL 17 NUEVO PROGRESO	0.00	5,566,350.63	5,566,350.63	5,566,350.63	4,571,956.37	0.00
[0218]PLANTEL 18 XBACAB	0.00	7,995,157.02	7,995,157.02	7,995,157.02	5,562,614.65	0.00
[0219]PLANTEL 19 LERMA	0.00	6,234,343.84	6,234,343.84	6,234,343.84	5,670,316.57	0.00
[0220]PLANTEL 20 DON SAMUEL	0.00	5,107,689.69	5,107,689.69	5,107,689.69	4,684,807.70	0.00
[0221]PLANTEL 21 LIBERTAD	0.00	6,339,958.52	6,339,958.52	6,339,958.52	5,902,542.81	0.00
[0301]EMSAD 01 UKUM	0.00	4,171,633.98	4,171,633.98	4,171,633.75	3,815,187.26	0.23
[0303]EMSAD 03 ISLA AGUADA	0.00	5,131,588.36	5,131,588.36	5,131,588.36	4,741,884.60	0.00
[0304]EMSAD 04 ESMERALDA	0.00	5,828,330.59	5,828,330.59	5,828,330.59	5,273,566.69	0.00
[0305]EMSAD 05 BOLONCHEN	0.00	5,355,047.62	5,355,047.62	5,355,047.62	4,658,961.37	0.00
[0306]EMSAD 06 SIHOCHAC	0.00	5,395,571.11	5,395,571.11	5,395,571.11	4,278,152.45	0.00
[0307]EMSAD 07 DESENGAÑO	0.00	3,816,523.79	3,816,523.79	3,816,523.79	3,238,983.06	0.00
[0308]EMSAD 08 EL CIVALITO	0.00	3,155,686.28	3,155,686.28	3,155,686.28	2,606,457.63	0.00
[0309]EMSAD 09 AGUACATAL	0.00	3,822,605.69	3,822,605.69	3,822,605.69	2,817,010.05	0.00
[0311]EMSAD 11 DZIBALCHEN	0.00	5,245,319.64	5,245,319.64	5,245,319.64	4,085,645.53	0.00
[0312]EMSAD 12 EL JUNCAL	0.00	3,652,734.66	3,652,734.66	3,652,734.66	2,925,348.44	0.00
[0313]EMSAD 13 CARMEN II	0.00	4,204,518.02	4,204,518.02	4,204,518.02	3,415,189.58	0.00
[0314]EMSAD 14 TESORO	0.00	3,903,569.25	3,903,569.25	3,903,569.25	2,762,279.32	0.00

CUENTA PÚBLICA 2016
Estado Analítico del Ejercicio del Presupuesto de Egresos
Del 1o. de enero al 31 de diciembre de 2016
(Pesos)

[0318]EMSAD 18 CHINA	0.00	6,207,224.52	6,207,224.52	6,207,224.52	4,774,730.95	0.00
[0319]EMSAD 19 CONQUISTA CAMPESINA	0.00	3,311,676.98	3,311,676.98	3,311,676.98	1,995,180.10	0.00
[0320]EMSAD 20 PICH	0.00	4,056,154.40	4,056,154.40	4,056,154.40	3,156,392.17	0.00
[0321]EMSAD 21 EL NARANJO	0.00	5,480,855.78	5,480,855.78	5,480,855.78	4,440,295.28	0.00
[0322]EMSAD 22 CONSTITUCION	0.00	3,487,814.35	3,487,814.35	3,487,814.35	3,248,036.00	0.00
Total del Gasto	376,076,032.01	36,457,833.26	412,533,865.27	412,533,864.26	365,028,045.23	1.01

ELABORO

C.P. JULIO ANTONIO TUZ COLLI
JEFE DEL DEPARTAMENTO DE CONTABILIDAD

AUTORIZO

ING. ADLEMI SANTIAGO RAMIREZ, M. EN M.
DIRECTORA GENERAL

02/03/2017 16:37:55 e.m.Bonifacio

CUENTA PÚBLICA 2016
Estado Analítico del Ejercicio del Presupuesto de Egresos
Clasificación por Objeto del Gasto (Capitulo y Concepto)
Del 1o. de enero al 31 de diciembre de 2016
(Pesos)

ENTE PÚBLICO: COLEGIO DE BACHILLERES DEL ESTADO DE CAMPECHE

Concepto	Egresos					Subejercicio
	Aprobado	Ampliaciones/ (Reducciones)	Modificado	Devengado	Pagado	
	1	2	3 = (1+2)	4	5	6 = (3-4)
Servicios Personales	**342,304,584.00**	**(66,971,696.33)**	**275,332,887.67**	**275,332,887.67**	**254,868,514.75**	**0.00**
Remuneraciones al Personal de Carácter Permanente	156,559,786.00	(18,904,579.70)	137,655,206.30	137,655,206.30	134,625,775.66	0.00
Remuneraciones al Personal de Carácter Transitorio	1,220,875.00	(1,171,209.48)	49,665.52	49,665.52	49,665.52	0.00
Remuneraciones Adicionales y Especiales	72,233,300.30	(2,463,292.72)	69,770,007.58	69,770,007.58	63,384,666.83	0.00
Seguridad Social	77,551,403.84	(38,101,055.25)	39,450,348.59	39,450,348.59	33,866,511.71	0.00
Otras Prestaciones Sociales y Económicas	26,439,218.86	(8,631,816.08)	17,807,402.78	17,807,402.78	17,807,302.78	0.00
Previsiones	0.00	0.00	0.00	0.00	0.00	0.00
Pago de Estímulos a Servidores Públicos	8,300,000.00	2,300,256.90	10,600,256.90	10,600,256.90	5,134,592.25	0.00
Materiales y Suministros	**3,925,364.99**	**4,728,227.63**	**8,653,592.62**	**8,653,591.68**	**7,635,261.09**	**0.94**
Materiales de Administración, Emisión de Documentos y Artículos Oficiales	2,209,582.99	1,820,866.31	4,030,449.30	4,030,448.55	3,065,464.72	0.75
Alimentos y Utensilios	1,215,782.00	540,895.76	1,756,677.76	1,756,677.70	1,755,726.42	0.06
Materias Primas y Materiales de Producción y Comercialización	0.00	0.00	0.00	0.00	0.00	0.00
Materiales y Artículos de Construcción y de Reparación	30,000.00	67,958.97	97,958.97	97,958.91	97,958.91	0.06
Productos Químicos, Farmacéuticos y de Laboratorio	10,000.00	(6,750.46)	3,249.54	3,249.54	3,249.54	0.00
Combustibles, Lubricantes y Aditivos	390,000.00	754,776.00	1,144,776.00	1,144,776.00	1,144,776.00	0.00
Vestuario, Blancos, Prendas de Protección y Artículos Deportivos	0.00	730,785.48	730,785.48	730,785.41	678,389.95	0.07
Materiales y Suministros Para Seguridad	0.00	0.00	0.00	0.00	0.00	0.00
Herramientas, Refacciones y Accesorios Menores	70,000.00	819,695.57	889,695.57	889,695.57	889,695.55	0.00
Servicios Generales	**29,846,083.02**	**62,596,521.95**	**92,442,604.97**	**92,442,604.90**	**80,772,664.76**	**0.07**
Servicios Básicos	1,485,664.67	10,878,557.33	12,364,222.00	12,364,222.00	12,008,479.80	0.00
Servicios de Arrendamiento	1,665,313.00	427,025.45	2,092,338.45	2,092,338.45	1,920,890.45	0.00
Servicios Profesionales, Científicos, Técnicos y Otros Servicios	21,344,548.74	9,080,448.14	30,424,996.88	30,424,996.84	29,053,165.82	0.04
Servicios Financieros, Bancarios y Comerciales	220,000.00	(80,062.56)	139,937.44	139,937.44	139,937.44	0.00
Servicios de Instalación, Reparación, Mantenimiento y Conservación	1,204,658.56	18,684,978.95	19,889,637.51	19,889,637.51	11,207,423.68	0.00
Servicios de Comunicación Social y Publicidad.	432,963.44	5,223,287.38	5,656,250.82	5,656,250.81	5,220,531.42	0.01
Servicios de Traslado y Viáticos	1,555,964.27	1,747,944.38	3,303,908.65	3,303,908.65	3,166,416.95	0.00
Servicios Oficiales	1,404,512.87	16,484,350.29	17,888,863.16	17,888,863.14	17,373,369.14	0.02
Otros Servicios Generales	532,457.47	149,992.59	682,450.06	682,450.06	682,450.06	0.00
Transferencias, Asignaciones, Subsidios y Otras Ayudas	**0.00**	**10,736,767.61**	**10,736,767.61**	**10,736,767.61**	**4,520,647.12**	**0.00**
Transferencias Internas y Asignaciones al Sector Público	0.00	801,789.23	801,789.23	801,789.23	801,789.23	0.00
Transferencias al Resto del Sector Público	0.00	9,934,978.38	9,934,978.38	9,934,978.38	3,718,857.89	0.00
Subsidios y Subvenciones	0.00	0.00	0.00	0.00	0.00	0.00
Ayudas Sociales	0.00	0.00	0.00	0.00	0.00	0.00
Pensiones y Jubilaciones	0.00	0.00	0.00	0.00	0.00	0.00
Transferencias a Fideicomisos, Mandatos y Otros Análogos	0.00	0.00	0.00	0.00	0.00	0.00
Transferencias a la Seguridad Social	0.00	0.00	0.00	0.00	0.00	0.00
Donativos	0.00	0.00	0.00	0.00	0.00	0.00
Transferencias al Exterior	0.00	0.00	0.00	0.00	0.00	0.00
Bienes Muebles, Inmuebles e Intangibles	**0.00**	**25,368,012.40**	**25,368,012.40**	**25,368,012.40**	**17,230,957.51**	**0.00**
Mobiliario y Equipo de Administración	0.00	6,781,944.37	6,781,944.37	6,781,944.37	6,331,842.55	0.00
Mobiliario y Equipo Educacional y Recreativo	0.00	43,529.74	43,529.74	43,529.74	43,529.74	0.00
Equipo e Instrumental Médico y de Laboratorio	0.00	0.00	0.00	0.00	0.00	0.00
Vehículos y Equipo de Transporte	0.00	1,411,999.00	1,411,999.00	1,411,999.00	1,411,999.00	0.00
Equipo de Defensa y Seguridad	0.00	0.00	0.00	0.00	0.00	0.00
Maquinaria, Otros Equipos y Herramientas	0.00	16,289,539.29	16,289,539.29	16,289,539.29	8,602,586.22	0.00
Activos Biológicos	0.00	0.00	0.00	0.00	0.00	0.00
Bienes Inmuebles	0.00	0.00	0.00	0.00	0.00	0.00
Activos Intangibles	0.00	841,000.00	841,000.00	841,000.00	841,000.00	0.00

CUENTA PÚBLICA 2016
Estado Analítico del Ejercicio del Presupuesto de Egresos
Clasificación por Objeto del Gasto (Capitulo y Concepto)
Del 1o. de enero al 31 de diciembre de 2016
(Pesos)

ENTE PÚBLICO: COLEGIO DE BACHILLERES DEL ESTADO DE CAMPECHE

Concepto	Egresos					Subejercicio
	Aprobado	Ampliaciones/ (Reducciones)	Modificado	Devengado	Pagado	
	1	2	3 = (1+2)	4	5	6 = (3-4)
Inversión Pública	**0.00**	**0.00**	**0.00**	**0.00**	**0.00**	**0.00**
Obra Pública en Bienes de Dominio Público	0.00	0.00	0.00	0.00	0.00	0.00
Obra Pública en Bienes Propios	0.00	0.00	0.00	0.00	0.00	0.00
Proyectos Productivos y Acciones de Fomento	0.00	0.00	0.00	0.00	0.00	0.00
Inversiones Financieras y Otras Provisiones	**0.00**	**0.00**	**0.00**	**0.00**	**0.00**	**0.00**
Inversiones Para el Fomento de Actividades Productivas.	0.00	0.00	0.00	0.00	0.00	0.00
Acciones y Participaciones de Capital	0.00	0.00	0.00	0.00	0.00	0.00
Compra de Títulos y Valores	0.00	0.00	0.00	0.00	0.00	0.00
Concesión de Préstamos	0.00	0.00	0.00	0.00	0.00	0.00
Inversiones en Fideicomisos, Mandatos y Otros Análogos	0.00	0.00	0.00	0.00	0.00	0.00
Otras Inversiones Financieras	0.00	0.00	0.00	0.00	0.00	0.00
Provisiones para Contingencias y Otras Erogaciones Especiales	0.00	0.00	0.00	0.00	0.00	0.00
Participaciones y Aportaciones	**0.00**	**0.00**	**0.00**	**0.00**	**0.00**	**0.00**
Participaciones	0.00	0.00	0.00	0.00	0.00	0.00
Aportaciones	0.00	0.00	0.00	0.00	0.00	0.00
Convenios	0.00	0.00	0.00	0.00	0.00	0.00
Deuda Pública	**0.00**	**0.00**	**0.00**	**0.00**	**0.00**	**0.00**
Amortización de la Deuda Pública	0.00	0.00	0.00	0.00	0.00	0.00
Intereses de la Deuda Pública	0.00	0.00	0.00	0.00	0.00	0.00
Comisiones de la Deuda Pública	0.00	0.00	0.00	0.00	0.00	0.00
Gastos de la Deuda Pública	0.00	0.00	0.00	0.00	0.00	0.00
Costo por Coberturas	0.00	0.00	0.00	0.00	0.00	0.00
Apoyos Financieros	0.00	0.00	0.00	0.00	0.00	0.00
Adeudos de Ejercicios Fiscales Anteriores (Adefas)	0.00	0.00	0.00	0.00	0.00	0.00
Total del Gasto	**376,076,032.01**	**36,457,833.26**	**412,533,865.27**	**412,533,864.26**	**365,028,045.23**	**1.01**

ELABORO

C.P. JULIO ANTONIO TUZ COLLI
JEFE DEL DEPARTAMENTO DE CONTABILIDAD

AUTORIZO

ING. ADLEMI SANTIAGO RAMIREZ, M. EN M.
DIRECTORA GENERAL

02/03/2017 10:23:29 A.M. Por [illegible]

CUENTA PÚBLICA 2016
Estado Analítico del Ejercicio del Presupuesto de Egresos
Clasificación Funcional (Finalidad y Funcion)
Del 1o. de enero al 31 de diciembre de 2016
(Pesos)

ENTE PÚBLICO: COLEGIO DE BACHILLERES DEL ESTADO DE CAMPECHE

Concepto	Egresos					Subejercicio
	Aprobado	Ampliaciones/ (Reducciones)	Modificado	Devengado	Pagado	
	1	2	3 = (1 + 2)	4	5	6 = (3 - 4)
Gobierno	**0.00**	**0.00**	**0.00**	**0.00**	**0.00**	**0.00**
Legislación	0.00	0.00	0.00	0.00	0.00	0.00
Justicia	0.00	0.00	0.00	0.00	0.00	0.00
Coordinación de la Política de Gobierno	0.00	0.00	0.00	0.00	0.00	0.00
Relaciones Exteriores	0.00	0.00	0.00	0.00	0.00	0.00
Asuntos Financieros y Hacendarios	0.00	0.00	0.00	0.00	0.00	0.00
Seguridad Nacional	0.00	0.00	0.00	0.00	0.00	0.00
Asuntos de Orden Público y de Seguridad Interior	0.00	0.00	0.00	0.00	0.00	0.00
Otros Servicios Generales	0.00	0.00	0.00	0.00	0.00	0.00
Desarrollo Social	**376,076,032.01**	**36,457,833.26**	**412,533,865.27**	**412,533,864.26**	**365,028,045.23**	**1.01**
Protección Ambiental	0.00	0.00	0.00	0.00	0.00	0.00
Vivienda y Servicios a la Comunidad	0.00	0.00	0.00	0.00	0.00	0.00
Salud	0.00	0.00	0.00	0.00	0.00	0.00
Recreación, Cultura y Otras Manifestaciones Sociales	0.00	0.00	0.00	0.00	0.00	0.00
Educación	376,076,032.01	36,457,833.26	412,533,865.27	412,533,864.26	365,028,045.23	1.01
Protección Social	0.00	0.00	0.00	0.00	0.00	0.00
Otros Asuntos Sociales	0.00	0.00	0.00	0.00	0.00	0.00
Desarrollo Económico	**0.00**	**0.00**	**0.00**	**0.00**	**0.00**	**0.00**
Asuntos Económicos, Comerciales y Laborales en General	0.00	0.00	0.00	0.00	0.00	0.00
Agropecuaria, Silvicultura, Pesca y Caza	0.00	0.00	0.00	0.00	0.00	0.00
Combustibles y Energía	0.00	0.00	0.00	0.00	0.00	0.00
Minería, Manufacturas y Construcción	0.00	0.00	0.00	0.00	0.00	0.00
Transporte	0.00	0.00	0.00	0.00	0.00	0.00
Comunicaciones	0.00	0.00	0.00	0.00	0.00	0.00
Turismo	0.00	0.00	0.00	0.00	0.00	0.00
Ciencia, Tecnología e Innovación	0.00	0.00	0.00	0.00	0.00	0.00
Otras Industrias y Otros Asuntos Económicos	0.00	0.00	0.00	0.00	0.00	0.00
Otras no Clasificadas en Funciones Anteriores	**0.00**	**0.00**	**0.00**	**0.00**	**0.00**	**0.00**
Transacciones de la Deuda Publica / Costo Financiero de la Deuda	0.00	0.00	0.00	0.00	0.00	0.00
Transferencias, Participaciones y Aportaciones entre Diferentes Niveles y Ordenes de Gobierno	0.00	0.00	0.00	0.00	0.00	0.00
Saneamiento del Sistema Financiero	0.00	0.00	0.00	0.00	0.00	0.00
Adeudos de Ejercicios Fiscales Anteriores	0.00	0.00	0.00	0.00	0.00	0.00
Total del Gasto	**376,076,032.01**	**36,457,833.26**	**412,533,865.27**	**412,533,864.26**	**365,028,045.23**	**1.01**

ELABORO

C.P. JULIO ANTONIO TUZ COLLI
JEFE DEL DEPARTAMENTO DE CONTABILIDAD

AUTORIZO

ING. ADLEMI SANTIAGO RAMIREZ, M. EN M.
DIRECTOR GENERAL

02/03/2017 10:26:01 a.m. Borrador

CUENTA PÚBLICA 2016
Endeudamiento Neto
Del 1o. de enero al 31 de diciembre de 2016
(Pesos)

ENTE PÚBLICO: COLEGIO DE BACHILLERES DEL ESTADO DE CAMPECHE

Identificación de Crédito o Instrumento	Colocación	Amortización	Endeudamiento Neto
	A	B	C = A - B
Creditos Bancarios			
Total Créditos Bancarios			
Otros Instrumentos de Deuda			
0	0.00	0.00	0.00
Total Otros Instrumentos de Deuda	0.00	0.00	0.00
TOTAL	0.00	0.00	0.00

ELABORO

C.P. JULIO ANTONIO TUZ COLLI
JEFE DEL DEPARTAMENTO DE CONTABILIDAD

AUTORIZO

ING.ADLEMI SANTIAGO RAMIREZ, M. EN M.
DIRECTORA GENERAL

02/03/2017 10:32:23 a.m. Revisado

CUENTA PÚBLICA 2016
Intereses de la Deuda
Del 1o. de enero al 31 de diciembre de 2016
(Pesos)

ENTE PÚBLICO: COLEGIO DE BACHILLERES DEL ESTADO DE CAMPECHE

Identificación de Crédito o Instrumento	Devengado	Pagado
Créditos Bancarios		
Total Créditos Bancarios:		
Otros Instrumentos de Deuda		
NA	0.00	0.00
Total Otros Instrumentos de Deuda:	**0.00**	**0.00**
TOTAL:	**0.00**	**0.00**

ELABORO

C.P. JULIO ANTONIO TUZ COLLI

JEFE DEL DEPARTAMENTO DE CONTABILIDAD

AUTORIZO

ING. ADLEMI SANTIAGO RAMIREZ, M. EN M.

DIRECTORA GENERAL

CUENTA PÚBLICA 2016
Indicadores de Postura Fiscal
Del 1o. de enero al 31 de diciembre de 2016
(Pesos)

ENTE PÚBLICO: COLEGIO DE BACHILLERES DEL ESTADO DE CAMPECHE

Concepto	Estimado	Devengado	Pagado [3]
I. Ingresos Presupuestarios (I=1+2)	0.00	0.00	0.00
1. Ingresos del Gobierno de la Entidad Federativa [1]	0.00	0.00	0.00
2. Ingresos del Sector Paraestatal [1]	0.00	0.00	0.00
II. Egresos Presupuestarios (II=3+4)	0.00	0.00	0.00
3. Egresos del Gobierno de la Federativa [2]	0.00	0.00	0.00
4. Egresos del Sector Paraestatal [2]	0.00	0.00	0.00
III. Balance Presupuestario (Superávit o Déficit) (III=I - II)	0.00	0.00	0.00

Concepto	Estimado	Devengado	Pagado [3]
III. Balance presupuestario (Superávit o Déficit)	0.00	0.00	0.00
IV. Intereses, Comisiones y Gastos de la Deuda	0.00	0.00	0.00
V. Balance Primario (Superávit o Déficit) (V= III - IV)	0.00	0.00	0.00

Concepto	Estimado	Devengado	Pagado [3]
A. Financiamiento	0.00	0.00	0.00
B. Amortización de la deuda	0.00	0.00	0.00
C. Endeudamiento ó desendeudamiento (C = A - B)	0.00	0.00	0.00

1. Los Ingresos que se presentan son los ingresos presupuestarios totales sin incluir los ingresos por financiamientos. Los Ingresos del Gobierno de la Entidad Federativa corresponden a los del Poder Ejecutivo, Legislativo Judicial y Autónomos

2. Los egresos que se presentan son los egresos presupuestarios totales sin incluir los egresos por amortización. Los egresos del Gobierno de la Entidad Federativa corresponden a los del Poder Ejecutivo, Legislativo, Judicial y Órganos Autónomos

3. Para Ingresos se reportan los ingresos recaudados; para egresos se reportan los egresos pagados

ELABORO	AUTORIZO
C.P. JULIO ANTONIO TUC COLLI	ING. ADLEMI SANTIAGO RAMIREZ, M. EN M.
JEFE DEL DEPARTAMENTO DE CONTABILIDAD	DIRECTORA GENERAL

INFORMACION PROGRAMATICA

CUENTA PÚBLICA2016
Gasto por Categoría Programática
Del 1o. de enero al 31 de diciembre de 2016
(Pesos)

ENTE PÚBLICO: COLEGIO DE BACHILLERES DEL ESTADO DE CAMPECHE

Concepto	Egresos					Subejercicio 6 = (3 - 4)
	Aprobado 1	Ampliaciones/(Reducciones) 2	Modificado 3 = (1 + 2)	Devengado 4	Pagado 5	
Programas	376,076,032.01	36,457,833.26	412,533,865.27	412,533,864.26	365,028,045.23	1.01
Subsidios: Sector Social y Privado o Entidades Federativas y Municipios	0.00	0.00	0.00	0.00	0.00	0.00
Sujetos a Reglas de Operación	0.00	0.00	0.00	0.00	0.00	0.00
Otros Subsidios	0.00	0.00	0.00	0.00	0.00	0.00
Desempeño de la Funciones	376,076,032.01	36,457,833.26	412,533,865.27	412,533,864.26	365,028,045.23	1.01
Prestación de Servicios Públicos	376,076,032.01	36,457,833.26	412,533,865.27	412,533,864.26	365,028,045.23	1.01
Provisión de Bienes Públicos	0.00	0.00	0.00	0.00	0.00	0.00
Planeación, seguimiento y evaluación de políticas públicas	0.00	0.00	0.00	0.00	0.00	0.00
Promoción y fomento	0.00	0.00	0.00	0.00	0.00	0.00
Regulación y supervisión	0.00	0.00	0.00	0.00	0.00	0.00
Funciones de las Fuerzas Armadas (Únicamente Gobierno Federal)	0.00	0.00	0.00	0.00	0.00	0.00
Específicos	0.00	0.00	0.00	0.00	0.00	0.00
Proyectos de Inversión	0.00	0.00	0.00	0.00	0.00	0.00
Administrativos y de Apoyo	0.00	0.00	0.00	0.00	0.00	0.00
Apoyo al proceso presupuestario y para mejorar la eficiencia Institucional	0.00	0.00	0.00	0.00	0.00	0.00
Apoyo a la función pública y al mejoramiento de la función	0.00	0.00	0.00	0.00	0.00	0.00
Operaciones Ajenas	0.00	0.00	0.00	0.00	0.00	0.00
Compromisos	0.00	0.00	0.00	0.00	0.00	0.00
Obligaciones de Cumplimiento de resolución jurisdiccional	0.00	0.00	0.00	0.00	0.00	0.00
Desastres Naturales	0.00	0.00	0.00	0.00	0.00	0.00
Obligaciones	0.00	0.00	0.00	0.00	0.00	0.00
Pensiones y Jubilaciones	0.00	0.00	0.00	0.00	0.00	0.00
Aportaciones a la seguridad social	0.00	0.00	0.00	0.00	0.00	0.00
Aportaciones a fondos de estabilización	0.00	0.00	0.00	0.00	0.00	0.00
Aportaciones a fondos de inversión y reestructura de pensiones	0.00	0.00	0.00	0.00	0.00	0.00
Programas de Gasto Federalizado (Gobierno Federal)	0.00	0.00	0.00	0.00	0.00	0.00
Gasto Federalizado	0.00	0.00	0.00	0.00	0.00	0.00
Participaciones a entidades federativas y municipios	0.00	0.00	0.00	0.00	0.00	0.00
Costo financiero, deuda o apoyos a deudores y ahorradores de la banca	0.00	0.00	0.00	0.00	0.00	0.00
Adeudos de ejercicios fiscales anteriores	0.00	0.00	0.00	0.00	0.00	0.00
Total Del Gasto	376,076,032.01	36,457,833.26	412,533,865.27	412,533,864.26	365,028,045.23	1.01

ELABORO

C.P. JULIO ANTONIO TUZ COLLI
JEFE DEL DEPARTAMENTO DE CONTABILIDAD

AUTORIZO

ING. ADLEMI SANTIAGO RAMIREZ, M. EN M.
DIRECTORA GENERAL

02/03/2017 12:35:36 bocarlo

25 años
COBACH
CAMPECHE
Transformando vidas

COLEGIO DE BACHILLERES DEL ESTADO DE CAMPECHE

ANTEPROYECTO DE PRESUPUESTO 2016

DP-11

GOBIERNO DEL ESTADO DE CAMPECHE

SECRETARÍA DE FINANZAS

SUBSECRETARÍA DE PROGRAMACIÓN Y PRESUPUESTO

SEFIN

05/11/2015 12:03:36 p.m.

MÓDULO DEL PRESUPUESTO 2016

CALENDARIO DEL GASTO PÚBLICO POR RAMO, UNIDAD, CAPITULO Y PARTIDA

	CALENDARIZACIÓN												
CONCEPTO	ENERO	FEBRERO	MARZO	ABRIL	MAYO	JUNIO	JULIO	AGOSTO	SEPTIEMBRE	OCTUBRE	NOVIEMBRE	DICIEMBRE	TOTAL
28 ORGANISMOS PÚBLICOS DESCENTRALIZADOS	$44,594,536	$30,576,950	$31,310,092	$29,200,068	$29,462,626	$29,597,376	$41,522,886	$38,679,852	$30,877,707	$22,969,362	$24,345,790	$22,938,788	$376,076,033
03 COLEGIO DE BACHILLERES DEL ESTADO DE CAMPECHE (COBACH)	$44,594,536	$30,576,950	$31,310,092	$29,200,068	$29,462,626	$29,597,376	$41,522,886	$38,679,852	$30,877,707	$22,969,362	$24,345,790	$22,938,788	$376,076,033
CAPITULO 4000	$44,594,536	$30,576,950	$31,310,092	$29,200,068	$29,462,626	$29,597,376	$41,522,886	$38,679,852	$30,877,707	$22,969,362	$24,345,790	$22,938,788	$376,076,033
4211 TRANSFERENCIAS OTORGADAS A ENTIDADES PARAESTATALES NO EMPRESARIALES Y NO FINANCIERAS	$44,594,536	$30,576,950	$31,310,092	$29,200,068	$29,462,626	$29,597,376	$41,522,886	$38,679,852	$30,877,707	$22,969,362	$24,345,790	$22,938,788	$376,076,033
TOTALES	$44,594,536	$30,576,950	$31,310,092	$29,200,068	$29,462,626	$29,597,376	$41,522,886	$38,679,852	$30,877,707	$22,969,362	$24,345,790	$22,938,788	$376,076,033

M. en M. ADLEMI SANTIAGO RAMÍREZ
DIRECTORA GENERAL DEL COLEGIO DE BACHILLERES DEL ESTADO DE CAMPECHE

C.P. JULIO ANTONIO TUZ COLLI
ENCARGADO INTERINO DE LA DIRECCIÓN ADMINISTRATIVA DEL COBACH

DP-12

GOBIERNO DEL ESTADO DE CAMPECHE

SECRETARÍA DE FINANZAS

SUBSECRETARÍA DE PROGRAMACIÓN Y PRESUPUESTO

SEFIN

05/11/2015 12:06:25 p.m.

MÓDULO DEL PRESUPUESTO 2016
PRESUPUESTO DE EGRESOS POR RAMO, UNIDAD, FINALIDAD, EJE Y PROGRAMA PRESUPUESTARIO

RAMO / UNIDAD / FINALIDAD / EJE / PROGRAMA PRESUPUESTARIO	CAPÍTULO DE GASTO									
	1000	2000	3000	4000	5000	6000	7000	8000	9000	TOTAL
28 ORGANISMOS PÚBLICOS DESCENTRALIZADOS	$0	$0	$0	$376,076,033	$0	$0	$0	$0	$0	$376,076,033
03 COLEGIO DE BACHILLERES DEL ESTADO DE CAMPECHE (COBACH)	$0	$0	$0	$376,076,033	$0	$0	$0	$0	$0	$376,076,033
2 DESARROLLO SOCIAL	$0	$0	$0	$376,076,033	$0	$0	$0	$0	$0	$376,076,033
1 IGUALDAD DE OPORTUNIDADES	$0	$0	$0	$376,076,033	$0	$0	$0	$0	$0	$376,076,033
106 PRESTACIÓN DE SERVICIOS DE EDUCACIÓN MEDIA SUPERIOR	$0	$0	$0	$376,076,033	$0	$0	$0	$0	$0	$376,076,033
TOTALES	$0	$0	$0	$376,076,033	$0	$0	$0	$0	$0	$376,076,033

M. en M. ADLEMI SANTIAGO RAMÍREZ
DIRECTORA GENERAL DEL COLEGIO DE BACHILLERES DEL ESTADO DE CAMPECHE

MTRO. RICARDO MIGUEL MEDINA FARFÁN
SECRETARIO DE EDUCACIÓN DEL ESTADO DE CAMPECHE

DP-13

GOBIERNO DEL ESTADO DE CAMPECHE

SECRETARÍA DE FINANZAS

SUBSECRETARÍA DE PROGRAMACIÓN Y PRESUPUESTO

MÓDULO DEL PRESUPUESTO 2016

RAMO,UNIDAD, FINALIDAD, EJE Y PROGRAMA PRESUPUESTARIO

SEFIN

05/11/2015 12:08:54 p.m.

TOTALES POR FUENTE DE FINANCIAMIENTO

PAGO (M)

RAMO / UNIDAD / FINALIDAD / EJE / PROGRAMA PRESUPUESTARIO	ESTATAL			FEDERAL			INGRESOS			OTROS	TOTAL
	GASTO CORRIENTE	CONVENIOS Y FIDEICOMISOS	OBRA PÚBLICA	GASTO CORRIENTE	CONVENIOS Y FIDEICOMISOS	OBRA PÚBLICA	GASTO CORRIENTE	CONVENIOS Y FIDEICOMISOS	OBRA PÚBLICA		
28 ORGANISMOS PÚBLICOS DESCENTRALIZADOS	$197,038,016	$0	$0	$179,038,017	$0	$0	$0	$0	$0	$0	$376,076,033
03 COLEGIO DE BACHILLERES DEL ESTADO DE CAMPECHE (COBACH)	$197,038,016	$0	$0	$179,038,017	$0	$0	$0	$0	$0	$0	$376,076,033
2 DESARROLLO SOCIAL	$197,038,016	$0	$0	$179,038,017	$0	$0	$0	$0	$0	$0	$376,076,033
1 IGUALDAD DE OPORTUNIDADES	$197,038,016	$0	$0	$179,038,017	$0	$0	$0	$0	$0	$0	$376,076,033
106 PRESTACIÓN DE SERVICIOS DE EDUCACIÓN MEDIA SUPERIOR	$197,038,016	$0	$0	$179,038,017	$0	$0	$0	$0	$0	$0	$376,076,033
TOTAL:	$197,038,016	$0	$0	$179,038,017	$0	$0	$0	$0	$0	$0	$376,076,033

M. en M. ADLEMI SANTIAGO RAMÍREZ
DIRECTORA GENERAL DEL COLEGIO DE BACHILLERES DEL ESTADO DE CAMPECHE

C.P. JULIO ANTONIO TUZ COLLÍ
ENCARGADO INTERINO DE LA DIRECCIÓN ADMINISTRATIVA DEL COBACH

GUID: 0d8b8286247e4e99b4597f3c992bd8943

DP-14

GOBIERNO DEL ESTADO DE CAMPECHE

SECRETARÍA DE FINANZAS

SUBSECRETARÍA DE PROGRAMACIÓN Y PRESUPUESTO

MÓDULO DEL PRESUPUESTO 2016

ASIGNADO INICIAL POR RAMO, UNIDAD Y PARTIDA

SEFIN

05/11/2015 12:11:20

RAMO / UNIDAD / PARTIDA	CALENDARIO DEPENDENCIA	CALENDARIO CENTRALIZADO	PRESUPUESTO ASIGNADO
28 ORGANISMOS PÚBLICOS DESCENTRALIZADOS	**$358,076,033.00**	**$18,000,000.00**	**$376,076,033.00**
03 COLEGIO DE BACHILLERES DEL ESTADO DE CAMPECHE (COBACH)	**$358,076,033.00**	**$18,000,000.00**	**$376,076,033.00**
4211 TRANSFERENCIAS OTORGADAS A ENTIDADES PARAESTATALES NO EMPRESARIALES Y NO FINANCIERAS	$358,076,033.00	$18,000,000.00	$376,076,033.00
TOTALES:	$358,076,033.00	$18,000,000.00	$376,076,033.00

M. en M. ADLEMI SANTIAGO RAMÍREZ
DIRECTORA GENERAL DEL COLEGIO DE BACHILLERES DEL ESTADO DE CAMPECHE

C.P. JULIO ANTONIO TUZ COLLÍ
ENCARGADO INTERINO DE LA DIRECCIÓN ADMINISTRATIVA DEL COBACH

GUID: de0c613e2cf41ee9a0a2432ecf0ab040

DP-15

GOBIERNO DEL ESTADO DE CAMPECHE

SECRETARÍA DE FINANZAS

SUBSECRETARÍA DE PROGRAMACIÓN Y PRESUPUESTO

SEFIN

MÓDULO DEL PRESUPUESTO 2016

ASIGNADO INICIAL POR RAMO,UNIDAD, PROGRAMA PRESUPUESTARIO, PROYECTO Y ACTIVIDAD

05/11/2015 12:24:14

RAMO / UNIDAD / PROGRAMA PRESUPUESTARIO / PROYECTO / ACTIVIDAD	PRESUPUESTO ASIGNADO
28 ORGANISMOS PÚBLICOS DESCENTRALIZADOS	**$376,076,033.00**
03 COLEGIO DE BACHILLERES DEL ESTADO DE CAMPECHE (COBACH)	**$376,076,033.00**
106 PRESTACIÓN DE SERVICIOS DE EDUCACIÓN MEDIA SUPERIOR	**$376,076,033.00**
0322 SERVICIOS DE EDUCACIÓN MEDIA SUPERIOR Y MEDIA SUPERIOR A DISTANCIA PROPORCIONADO	**$370,456,254.00**
0735 ATENCIÓN A LA DEMANDA DE LA MATRÍCULA ESCOLAR	$342,304,584.00
0745 CAPACITACIÓN Y PROFESIONALIZACIÓN ASÍ COMO LOS ESTÍMULOS PERTINENTES AL PERSONAL QUE LABORA EN LA INSTITUCIÓN, QUE REDUNDEN EN BENEFICIO DEL APROVECHAMIENTO ESCOLAR	$21,622,920.00
0746 FORTALECIMIENTO DE LA INFRAESTRUCTURA Y EQUIPO	$6,394,000.00
0133 ACTIVIDADES EN BENEFICIO DE LAS PERSONAS CON DISCAPACIDAD	$134,750.00
0323 SERVICIOS EDUCATIVOS INTEGRALES PROPORCIONADOS	**$5,619,779.00**
0447 VINCULACIÓN A LOS ALUMNOS CON LOS SECTORES QUE INTEGRAN A LA SOCIEDAD	$1,500,000.00
0750 FOMENTAR LAS ACTIVIDADES ACADÉMICAS, CULTURALES, RECREATIVAS Y DEPORTIVAS EN LOS ALUMNOS	$4,119,779.00
TOTAL:	$376,076,033.00

M. en M. ADLEMI SANTIAGO RAMÍREZ
DIRECTORA GENERAL DEL COLEGIO DE BACHILLERES DEL ESTADO DE CAMPECHE

C.P. JULIO ANTONIO TUZ COLLÍ
ENCARGADO INTERINO DE LA DIRECCIÓN ADMINISTRATIVA DEL COBACH

SECRETARÍA DE FINANZAS

SUBSECRETARÍA DE PROGRAMACIÓN Y PRESUPUESTO

DIRECCIÓN DE PRESUPUESTO

CALENDARIO DE GASTO PUBLICO POR CLAVE PRESUPUESTAL

05/11/2015 12:27:50

PRESUPUESTACIÓN													
Clave Presupuestal	Enero	Febrero	Marzo	Abril	Mayo	Junio	Julio	Agosto	Septiembre	Octubre	Noviembre	Diciembre	Total
211202803252100000000E106032207450L11A4211	192,810	120,569	140,973	120,569	120,569	120,569	167,209	160,904	128,635	227,748	227,748	83,157	$1,811,460
211202803252100000000E106032207450L15A4211	192,810	120,569	140,973	120,569	120,569	120,569	167,209	160,904	128,635	227,748	227,748	83,157	$1,811,460
211202803252100000000E106032207460L11A4211	352,522	203,904	245,882	203,904	203,904	203,904	299,858	286,885	220,499	424,401	424,401	126,936	$3,197,000
211202803252100000000E106032207350L11A4211	20,692,098	14,034,788	14,302,082	13,346,347	13,477,626	13,477,626	19,280,828	17,889,989	14,145,920	9,709,520	10,397,734	10,397,734	$171,152,292
211202803252100000000E106032207460L15A4211	352,522	203,904	245,882	203,904	203,904	203,904	299,858	286,885	220,499	424,401	424,401	126,936	$3,197,000
211202803252100000000E106032304470L11A4211	82,700	47,835	57,683	47,835	47,835	47,835	70,345	67,302	51,728	99,562	99,562	29,778	$750,000
211202803252100000000E106032307500L11A4211	227,138	131,379	158,426	131,379	131,379	131,379	193,203	184,846	142,071	273,450	273,450	81,789	$2,059,880
211202803252100000000E106032304470L15A4211	82,700	47,835	57,683	47,835	47,835	47,835	70,345	67,302	51,728	99,562	99,562	29,778	$750,000
211202803252100000000E106032201330L11A4211	0	0	0	0	0	67,375	0	0	0	0	0	0	$67,375
211202803252100000000E106032201330L15A4211	0	0	0	0	0	67,375	0	0	0	0	0	0	$67,375
211202803252100000000E106032207350L15A4211	20,692,098	14,034,788	14,302,082	13,346,347	13,477,626	13,477,626	19,280,828	17,889,989	14,145,920	9,709,520	10,397,734	10,397,734	$171,152,292
211202803252100000000E106032307500L15A4211	227,138	131,379	158,426	131,379	131,379	131,379	193,203	184,846	142,072	273,450	273,450	81,789	$2,059,880
211202803252100000000E106032207460L11A4211	1,500,000	1,500,000	1,500,000	1,500,000	1,500,000	1,500,000	1,500,000	1,500,000	1,500,000	1,500,000	1,500,000	1,500,000	$18,000,000
	[illegible]	[illegible]	[illegible]	[illegible]	[illegible]	[illegible]	[illegible]	[illegible]	[illegible]	[illegible]	[illegible]	[illegible]	[illegible]

SECRETARÍA DE FINANZAS

SUBSECRETARÍA DE PROGRAMACIÓN Y PRESUPUESTO

SEFIN

DIRECCIÓN DE PRESUPUESTO

PROGRAMA OPERATIVO ANUAL 2017
POR UNIDAD RESPONSABLE, ACTIVIDAD Y PROGRAMA

RAMO	28 ORGANISMOS PÚBLICOS DESCENTRALIZADOS	EJE ESTRATÉGICO	1 IGUALDAD DE OPORTUNIDADES
UNIDAD PRESUPUESTAL	03 COLEGIO DE BACHILLERES DEL ESTADO DE CAMPECHE (COBACH)		
PROGRAMA	106 PRESTACIÓN DE SERVICIOS DE EDUCACIÓN MEDIA SUPERIOR		
X OPERATIVO		X ESTRATÉGICO	
INFRAESTRUCTURA		INSTITUCIONAL	

FUENTES DE RECURSOS

FEDERAL	179,038,017	ESTATAL	197,038,016	OTROS	0	MONTO TOTAL	376,076,033

COMPONENTES	ACTIVIDADES	COSTO Pesos	CALENDARIZACIÓN FINANCIERA ENE-MAR	ABR-JUN	JUL-SEP	OCT-DIC	METAS				CALENDARIZACIÓN DE METAS (Unidades de Medida) ENE-MAR	ABR-JUN	JUL-SEP	OCT-DIC	OBSERVACIONES
0322 SERVICIOS DE EDUCACIÓN MEDIA SUPERIOR Y MEDIA SUPERIOR A DISTANCIA PROPORCIONADO	0735 ATENCIÓN A LA DEMANDA DE LA MATRÍCULA ESCOLAR	342,304,584	86,057,956	86,603,198	102,633,474	67,009,976	ALUMNO	0	NO	9300	0	0	9300	0	-
	0745 CAPACITACIÓN Y PROFESIONALIZACIÓN ASÍ COMO LOS ESTÍMULOS PERTINENTES AL PERSONAL QUE LABORA EN LA INSTITUCIÓN, QUE REDUNDEN EN BENEFICIO DEL APROVECHAMIENTO ESCOLAR	21,622,920	5,408,704	5,223,414	5,413,466	5,577,336	DOCENTE	0	S	230	120	0	0	110	-
							CURSO	0	S	12	2	2	6	2	-
	0746 FORTALECIMIENTO DE LA INFRAESTRUCTURA Y EQUIPO	6,394,000	1,604,616	1,223,424	1,614,484	1,951,476	MANTENIMIENTO	0	S	339	50	116	116	117	-
	0133 ACTIVIDADES EN BENEFICIO DE LAS PERSONAS CON DISCAPACIDAD	134,750	0	134,750	0	0	APOYO	0	SI	10	2	2	2	4	-
	SUBTOTAL COMPONENTE	370,456,254	93,071,276	93,184,786	109,661,424	74,538,788									
0323 SERVICIOS EDUCATIVOS INTEGRALES PROPORCIONADOS	0447 VINCULACIÓN A LOS ALUMNOS CON LOS SECTORES QUE INTEGRAN A LA SOCIEDAD	1,500,000	376,436	287,010	378,750	457,804	EXAMEN	0	NO	2300	0	0	0	2300	-
	0750 FOMENTAR LAS ACTIVIDADES ACADÉMICAS, CULTURALES, RECREATIVAS Y DEPORTIVAS EN LOS ALUMNOS	4,119,779	1,033,836	788,274	1,040,241	1,257,378	ACTIVIDAD	0	SI	15	3	3	4	5	-
	SUBTOTAL COMPONENTE	5,619,779	1,410,272	1,075,284	1,418,991	1,715,182									
	TOTAL PROGRAMA:	376,076,033	106,481,578	86,260,070	111,080,445	70,253,940									

PROGRAMACIÓN ANUAL DE EGRESOS

CAPÍTULO	COSTO ANUAL	ENE-MAR	ABR-JUN	JUL-SEP	OCT-DIC
4000	376,076,033	106,481,578	86,260,070	111,080,445	70,253,940
TOTAL	376,076,033	106,481,578	86,260,070	111,080,445	70,253,940

BENEFICIARIOS

COMPONENTE	TIPO BENEFICIARIO	POBLACIÓN TOTAL	POBLACIÓN OBJETIVO	META ANUAL	REGIÓN	CASO HOMBRES	CASO MUJERES	TOTAL HOMBRES	TOTAL MUJERES
0323 SERVICIOS EDUCATIVOS INTEGRALES PROPORCIONADOS	ALUMNOS	40,000	2,300	2,300	TODO EL ESTADO	0	2,300	1,200	1,100
0322 SERVICIOS DE EDUCACIÓN MEDIA SUPERIOR Y MEDIA SUPERIOR A DISTANCIA PROPORCIONADO	ALUMNOS	40,000	9,300	9,300	TODO EL ESTADO	0	9,300	4,650	4,650
0322 SERVICIOS DE EDUCACIÓN MEDIA SUPERIOR Y MEDIA SUPERIOR A DISTANCIA PROPORCIONADO	DOCENTES	380	374	374	TODO EL ESTADO	0	374	200	174

SECRETARÍA DE FINANZAS

SUBSECRETARÍA DE PROGRAMACIÓN Y PRESUPUESTO

DIRECCIÓN DE PRESUPUESTO

SEFIN

0322 SERVICIOS DE EDUCACIÓN MEDIA SUPERIOR Y MED A SUPERIOR A DISTANCIA PROPORCIONADO	PERSONAL ADMINISTRATIVO	105	105	105	TODO EL ESTADO	0	105	55	50
0322 SERVICIOS DE EDUCACIÓN MEDIA SUPERIOR Y MED A SUPERIOR A DISTANCIA PROPORCIONADO	PERSONAL OPERATIVO	416	416	416	TODO EL ESTADO	0	416	216	200
0322 SERVICIOS DE EDUCACIÓN MEDIA SUPERIOR Y MED A SUPERIOR A DISTANCIA PROPORCIONADO	ESCUELAS	38	38	38	TODO EL ESTADO	0	0	0	0

MTRA. ADLEMI SANTIAGO RAMÍREZ

DIRECTORA GENERAL DEL COLEGIO DE BACHILLERES DEL ESTADO DE CAMPECHE (COBACH)

C.P. JULIO ANTONIO TUZ COLLÍ

ENCARGADO INTERINO DE LA DIRECCIÓN ADMINISTRATIVA DEL COBACH

GOBIERNO DEL ESTADO DE CAMPECHE

SECRETARÍA DE FINANZAS

SUBSECRETARÍA DE PROGRAMACIÓN Y PRESUPUESTO

DIRECCIÓN DE PRESUPUESTO

SEFIN

05/11/2015 12:29:40 p.m.

MATRIZ DE INDICADORES PARA RESULTADOS 2016

ESTRUCTURA PROGRAMATICA

PROGRAMA PRESUPUESTARIO	106 PRESTACIÓN DE SERVICICS DE EDUCACIÓN MEDIA SUPERIOR

	RESUMEN NARRATIVO	ORDEN EN LA MIR	INDICADORES					METAS				FUENTES DE INFORMACIÓN	MEDIOS DE VERIFICACIÓN	SUPUESTOS
			INDICADOR	FORMULA	TIPO	DIMENSIÓN	FRECUENCIA	LINEA BASE	UNIDAD DE MEDIDA	META	OBSERVACIONES			
FIN	Contribuir a mejorar los resultados de la educación media superior y vinculación educativa para generar más empleos para los campechanos y mayor crecimiento económico de la Entidad	F856	1128 Tasa de Variación de egresados de educación media superior de las instituciones descentralizadas	((Número total de egresados de la educación media superior en el año actual/Número total de egresados de la educación media superior en el año anterior)-1)x100	ESTRATEGICO	Eficacia	ANUAL	0	POR CIENTO	9	En el caso del numero de egresados, para este indicador se establecerá la meta para tres años debido a que las estrategias se aplicarán a la generación que ingresa y se requiere medir el resultado de la misma durante la vida académica del alumnado en sus tres años de estudios.	Secretaria de Educación del Estado de Campeche y la Dirección Académica del COBACH.	Página oficial del Colegio de Bachilleres del Estado de Campeche, Informes de la Secretaría de Educación del Estado de Campeche y la Dirección Académica del COBACH	Contar con alumnos que quieran egresar del nivel Medio Superior y continuar sus estudios en el nivel Superior o incorporarse al Mercado Laboral.
PROPOSITO	Cobertura de la educación media superior consolidada para formar jovenes con competencias académicas que les permita asegurar su desarrollo	P860	1161 Porcentaje de absorción de las instituciones de educación media superior descentralizadas	(Número de alumnos de nuevo ingreso en el ciclo escolar actual/Número de alumnos demandantes de educación media superior en el Estado)x100	ESTRATEGICO	Eficacia	ANUAL	0	POR CIENTO	28	Para el indicador de absorción se estima como meta mantener el indice, debido a que nos enfrentamos a la apertura de nuevos subsistemas y modalidades ecucativas pare el nivel medio superior, tal es el caso de los cuatro Telebachilleres y el Bachillerato Forestal de Xpujil.	Secretaria de Educación del Estado de Campeche y la Dirección Académica del COBACH	Página Oficial del Colegio de Bachilleres del Estado de Campeche, Informes de la Secretaría de Educación del Estado de Campeche y la Dirección Académica del COBACH	Contar con alumnos egresados de secundaria interesados en cursar sus estudios en el nivel Medio Superior en algunos de nuestros centros educativos.

GOBIERNO DEL ESTADO DE CAMPECHE

SECRETARÍA DE FINANZAS

SUBSECRETARÍA DE PROGRAMACIÓN Y PRESUPUESTO

DIRECCIÓN DE PRESUPUESTO

SEFIN

05/11/2015 12:29:40 p.m.

MATRIZ DE INDICADORES PARA RESULTADOS 2016

ESTRUCTURA PROGRAMÁTICA

PROGRAMA PRESUPUESTARIO	106 PRESTACIÓN DE SERVICIOS DE EDUCACIÓN MEDIA SUPERIOR

	RESUMEN NARRATIVO	ORDEN EN LA MIR	INDICADORES					METAS				FUENTES DE INFORMACIÓN	MEDIOS DE VERIFICACIÓN	SUPUESTOS
			INDICADOR	FÓRMULA	TIPO	DIMENSIÓN	FRECUENCIA	LINEA BASE	UNIDAD DE MEDIDA	META	OBSERVACIONES			
PROYECTO/COMPONENTE	0322 Servicios de educación media superior y media superior a distancia proporcionado	C110'	1132 Relación Alumno-Aula	Matricula total/Total de Aulas existentes	GESTION	Eficacia	ANUAL	0	Alumno	29	-	INFORME ANUAL DE LA DIRECCIÓN ACADÉMICA DEL DEPARTAMENTO DE INCORPORACIÓN Y REVALIDACIÓN DE ESTUDIOS Y DEL DEPARTAMENTO DE PLANEACIÓN PROGRAMACIÓN Y PRESUPUESTO DEL COBACH.	PÁGINA OFICIAL DEL COLEGIO DE BACHILLERES DEL ESTADO DE CAMPECHE.	CONTAR CON LA INFRAESTRUCTURA NECESARIA Y CON LOS ALUMNOS EGRESADOS DE SECUNDARIA INTERESADOS EN CONTINUAR SUS ESTUDIOS EN EL NIVEL MEDIO SUPERIOR EN ALGUNO DE NUESTROS CENTROS EDUCATIVOS.
PROYECTO/COMPONENTE	0323 Servicios educativos integrales proporcionados	C1105	1133 Porcentaje de deserción	(Número de alumnos que abandonan sus estudios en el periodo escolar n/Número de alumnos inscritos en el periodo escolar n) x100	GESTION	Eficacia	SEMESTRAL	0	Por ciento	18	-	INFORME SEMESTRAL DE LA DIRECCIÓN ACADÉMICA Y DEL DEPARTAMENTO DE INCORPORACIÓN Y REVALIDACIÓN DE ESTUDIOS DEL COBACH.	PÁGINA OFICIAL DEL COLEGIO DE BACHILLERES DEL ESTADO DE CAMPECHE	CONTAR CON ALUMNOS INTERESADOS EN PERMANECER Y CONCLUIR SUS ESTUDIOS DE NIVEL MEDIO SUPERIOR
ACTIVIDADES	0735 Atención a la demanda de la matricula escolar	C1101.A1108	1130 Tasa de variación de la matrícula escolar	[(Total de matrícula escolar del año n/Total de matrícula escolar del año n-1)-1]x100	GESTION	Eficacia	ANUAL	0	Por ciento	1		Dirección academica y depto. de Incorporación y Revalidación de Estudios del COBACH	Pagina oficial del Colegio de Bachilleres del Estado de Campeche e informe anual de la Dirección Academica	Contar con alumnos regulares que egresen del Colegio de Bachilleres

GOBIERNO DEL ESTADO DE CAMPECHE

SECRETARÍA DE FINANZAS

SUBSECRETARÍA DE PROGRAMACIÓN Y PRESUPUESTO

DIRECCIÓN DE PRESUPUESTO

SEFIN

05/11/2015 12:29:40 p.m.

MATRIZ DE INDICADORES PARA RESULTADOS 2016

ESTRUCTURA PROGRAMÁTICA

PROGRAMA PRESUPUESTARIO	106 PRESTACIÓN DE SERVICIOS DE EDUCACIÓN MEDIA SUPERIOR

	RESUMEN NARRATIVO	ORDEN EN LA MIR	INDICADORES					METAS				FUENTES DE INFORMACIÓN	MEDIOS DE VERIFICACIÓN	SUPUESTOS
			INDICADOR	FÓRMULA	TIPO	DIMENSIÓN	FRECUENCIA	LÍNEA BASE	UNIDAD DE MEDIDA	META	OBSERVACIONES			
ACTIVIDADES	0735 Atención a la demanda de la matrícula escolar	C1101.A1113	0457 Porcentaje de reprobación	(Número de alumnos con una o más asignaturas reprobadas al final del semestre n/Total de matrícula final del semestre)x100	GESTION	Eficacia	SEMESTRAL	0	Por ciento	10	cabe señalar que la meta por cada semestre sería de un 9.5%, haciendo un total del 19% anual.	Dirección academica y depto. de Incorporación y Revalidación de Estudios de Estudios del COBACH	pagina oficial del Colegio de Bachilleres del Estado de Campeche, informes de las Dirección académica y del depto. de Incorporación y Revalidacion de estudios	Contar con los programas de asesoría y con alumnos interesados en permanecer y concluir con sus estudios de nivel medio superior
	0735 Atención a la demanda de la matrícula escolar	C1101.A1122	0458 Porcentaje de aprovechamiento	Suma del promedio de calificaciones por semestre/Número de semestres	GESTION	Eficacia	SEMESTRAL	0	Promedio	7	La unidad de medida debe ser Promedio, por cuestiones del catalogo se puso por ciento. esperando que el promedio de la matricula sea el 7.30	Dirección académica y del Depto. de incorporación y revalidacion de estudios del COBACH.	Pagina Oficial del Colegio de Bachilleres del Estado da Campeche, Informes de la Direccion Academica y del Departamento de Incorporacion y Revalidación de Estudios.	No obtener El porcentaje de Aprovechamiento estudiantil y que exista un incremento en la deserción escolar.
	0745 Capacitación y profesionalización así como los estímulos pertinentes al personal que labora en la institución, que redundan en beneficio del aprovechamiento escolar	C1101.A1130	1142 Porcentaje de cocentes con estímulo académico	(Número de docentes con estímulo académico/Número de docentes que se inscribieron al Programa de Estímulo Académico) x100	GESTION	Eficacia	ANUAL	0	Por ciento	50	es muy probable que este indicador se cancele por la ley de servicio profesional docente.	Dirección Académica del COBACH.	Pagina Oficial del Colegio de Bachilleres del Estado de Campeche, Informes de la Direccion Academica y del Departamento de Incorporacion y Revalidación de Estudios.	Que se Cancelen los recursos con base a la ley de servicio Profesional docente.
	0745 Capacitación y profesionalización así como los estímulos pertinentes al personal que labora en la institución, que redundan en beneficio del aprovechamiento escolar	C1101.A1142	1137 Porcentaje de personal certificado	(Número de personal certificado/Número total de personal) x100	GESTION	Eficacia	ANUAL	0	Por ciento	38	Se pretende lograr que el 38% de los maestros se certifiquen por requerimientos del sistema nacional de bachilerato.	Dirección de Educación Continua y el Departamento de Recursos Humanos del COBACH.	Pagina Oficial del Colegio da Bachilleres del Estado de Campeche, Informes de la Dirección de Educación Continua y el Departamento de Recursos Humanos del COBACH.	Que el Personal Docente no asista a la certificación ,o no se convoque al personal.

GOBIERNO DEL ESTADO DE CAMPECHE

SECRETARÍA DE FINANZAS

SUBSECRETARÍA DE PROGRAMACIÓN Y PRESUPUESTO

DIRECCIÓN DE PRESUPUESTO

SEFIN

05/11/2015 12:29:40 p.m.

MATRIZ DE INDICADORES PARA RESULTADOS 2016

ESTRUCTURA PROGRAMÁTICA

PROGRAMA PRESUPUESTARIO	106 PRESTACIÓN DE SERVICIOS DE EDUCACIÓN MEDIA SUPERIOR

	RESUMEN NARRATIVO	ORDEN EN LA MIR	INDICADORES					METAS				FUENTES DE INFORMACIÓN	MEDIOS DE VERIFICACIÓN	SUPUESTOS
			INDICADOR	FORMULA	TIPO	DIMENSIÓN	FRECUENCIA	LINEA BASE	UNIDAD DE MEDIDA	META	OBSERVACIONES			
ACTIVIDADES	0745 Capacitación y profesionalización así como los estímulos pertinentes al personal que labora en la institución, que redunden en beneficio del aprovechamiento escolar	C1101.A1150	0459 Porcentaje de personal capacitado en el COBACH	(Número de personal capacitado/Número total de personal) x100	GESTION	Eficacia	TRIMESTRAL	0	Por ciento	33	CONTAR CON UN MINIMO DE 230 DOCENTES, PERSONAL ADMINISTRATIVO Y DIRECTIVO INTERESADOS EN ASISTIR A LOS CURSOS DE CAPACITACION.	Dirección de Educación Continua y el Departamento de Recursos Humanos del COBACH.	Pagina Oficial del Colegio de Bachilleres del Estado de Campeche, Dirección de Educación Continua y el Departamento de Recursos Humanos del COBACH.	Que la convocatoria no llegue a todos los planteles y que se disminuyan los recursos para esta partida.
	0745 Capacitación y profesionalización así como los estímulos pertinentes al personal que labora en la institución, que redunden en beneficio del aprovechamiento escolar	C1101.A1163	0460 Porcentaje de cursos impartidos	(Número de cursos impartidos/Número de cursos programados)x100	GESTION	Eficacia	TRIMESTRAL	0	Por ciento	100	Lograr la impartición de 12 cursos al personal del COBACH	Dirección de Educación Continua del COBACH.	Pagina Oficial del Colegio de Bachilleres del Estado de Campeche, Dirección de Educación Continua .	Contar con la participación del Personal y con el presupuesto autorizado para esa partida.
	0746 Fortalecimiento de la infraestructura y equipo	C1101.A1168	0787 Porcentaje de mantenimientos realizados	(Número de mantenimientos realizados/Número de mantenimientos planeados)x100	GESTION	Eficacia	TRIMESTRAL	0	Por ciento	100	Realizar 399 acciones de Mantenimiento.	Dirección Administrativa del Departamento de Recursos materiales del COBACH.	Pagina Oficial del Colegio de Bachilleres.	Contar con la autorización presupuestaria , para proporcionar los mantenimientos solicitados por los centros educativos y la dirección general.
	0746 Fortalecimiento de la infraestructura y equipo	C1101.A1181	1138 Porcentaje de mobiliario y equipo suministrado	(Número de mobiliario y equipo suministrado/Número de mobiliario y equipo solicitado)x100	GESTION	Eficacia	TRIMESTRAL	0	Por ciento	100	Se pretende suministrar 100 equipos de computo para sustituir en los centros educativos.	Dirección Administrativa y depto de Recursos Materiales del COBACH.	Pagina Oficial del Colegio de Bachilleres del Estado de Campeche, Dirección de Administrativa y el Departamento de Recursos Materiales del COBACH.	Contar con los recursos presupuestarios autorizados.
	0746 Fortalecimiento de la infraestructura y equipo	C1101.A1190	0461 Porcentaje de centros educativos beneficiados por los Programas de Infraestructura	(Número de centros educativos beneficiados por los programas de infraestructura/Número de centros educativos)x100	GESTION	Eficacia	ANUAL	0	Por ciento	35	Lograr que el 35% de los planteles se beneficien con apoyos del programa de infraestructura educativa.	Dirección Administrativa, depto de planeacion programación y presupuesto del COBACH.	Pagina Oficial del Colegio de Bachilleres del Estado de Campeche, Dirección administrativa y el Departamento de planeacion, programación y presupuesto del COBACH.	Que los centros educativos se inscriban en el programa de infraestructura del 2016 y sean aprobados sus proyectos.

GOBIERNO DEL ESTADO DE CAMPECHE

SECRETARÍA DE FINANZAS

SUBSECRETARÍA DE PROGRAMACIÓN Y PRESUPUESTO

DIRECCIÓN DE PRESUPUESTO

SEFIN

05/11/2015 12:29:40 p.m.

MATRIZ DE INDICADORES PARA RESULTADOS 2016

ESTRUCTURA PROGRAMÁTICA

PROGRAMA PRESUPUESTARIO	106 PRESTACIÓN DE SERVICIOS DE EDUCACIÓN MEDIA SUPER OR

	RESUMEN NARRATIVO	ORDEN EN LA MIR	INDICADORES					METAS				FUENTES DE INFORMACIÓN	MEDIOS DE VERIFICACIÓN	SUPUESTOS
			INDICADOR	FÓRMULA	TIPO	DIMENSIÓN	FRECUENCIA	LÍNEA BASE	UNIDAD DE MEDIDA	META	OBSERVACIONES			
ACTIVIDADES	0447 Vinculación a los alumnos con los sectores que integran a la sociedad	C1105.A1115	1146 Porcentaje de alumnos becados	(Número de alumnos becados/Total de la matrícula escolar) x100	GESTION	Eficacia	ANUAL	0	Por ciento	70	SE PRETENDE QUE EL 70% DE LA MATRÍCULA ESCOLAR CUENTEN INSCRITOS A ALGÚN PROGRAMA DE BECA.	INFORMES ANUALES DE LA DIRECCIÓN ADMINISTRATIVA Y DEL DEPARTAMENTO DE PLANEACIÓN, PROGRAMACIÓN Y PRESUPUESTO DEL COBACH	PÁGINA OFICIAL DEL COLEGIO DE BACHILLERES DEL ESTADO DE CAMPECHE, INFORMES DE LA DIRECCIÓN ACADÉMICA Y DEL DEPTO. DE PLANEACIÓN.	CONTAR CADA AÑO CON LAS CONVOCATORIA DE LOS PROGRAMAS DE BECAS A NIVEL NACIONAL, ESTATAL Y MUNICIPAL.
	0447 Vinculación a los alumnos con los sectores que integran a la sociedad	C1105.A1120	0493 Porcentaje de alumnos beneficiados con el Programa Estímulo Estudiantil	(Número de alumnos beneficiados con el Programa Estímulo Estudiantil/Total de la matrícula escolar) x100	GESTION	Eficacia	ANUAL	0	Por ciento	4	-	INFORMES DE LA DIRECCIÓN ACADÉMICA Y DE LA COORDINACIÓN DE ZONAS DEL COBACH	PÁGINA OFICIAL DEL COLEGIO DE BACHILLERES DEL ESTADO DE CAMPECHE E INFORMES ANUALES DE LA DIRECCIÓN ACADÉMICA Y DE LA COORDINACIÓN DE ZONAS.	CONTAR CON LA AUTORIZACIÓN PRESUPUESTAL PARA REALIZAR EL PROGRAMA DE ESTÍMULOS ESTUDIANTIL PARA LOS ALUMNOS CON LOS MEJORES PROMEDIOS DE NUESTROS CENTROS EDUCATIVOS.
	0447 Vinculación a los alumnos con los sectores que integran a la sociedad	C1105.A1126	0496 Porcentaje de alumnos egresados que continuan sus estudios en el nivel superior	(Número de alumnos egresados que continuan sus estudios en el nivel superior/Número de alumnos egresados) x100	GESTION	Eficacia	ANUAL	0	Por ciento	87	-	INFORMES ANUALES DE LA DIRECCIÓN ACADÉMICA Y DEL DEPARTAMENTO DE EVALUACIÓN.	PÁGINA OFICIAL DEL COLEGIO DE BACHILLERES DEL ESTADO DE CAMPECHE, E INFORMES ANUALES DE LA DIRECCIÓN ACADÉMICA.	QUE LOS ALUMNOS EGRESADO DE NUESTROS CENTROS EDUCATIVOS NO ESTÉN INTERESADOS EN CONTINUAR SUS ESTUDIOS EN EL NIVEL SUPERIOR.
	0447 Vinculación a los alumnos con los sectores que integran a la sociedad	C1105.A1133	0498 Porcentaje de alumnos egresados que se incorporan al mercado laboral	(Número de alumnos egresados que se incorporan al mercado laboral/Número de alumnos egresados) x100	GESTION	Eficacia	ANUAL	0	Por ciento	11	-	INFORMES DE LA DIRECCIÓN ACADÉMICA Y DEL DEPARTAMENTO DE EVALUACIÓN	PÁGINA OFICIAL DEL COLEGIO DE BACHILLERES DEL ESTADO DE CAMPECHE E INFORMES ANUALES DE LA DIRECCIÓN ACADÉMICA.	QUE LOS ALUMNOS EGRESADOS NO ESTÉN INTERESADOS EN INCORPORARSE AL MERCADO LABORAL

GOBIERNO DEL ESTADO DE CAMPECHE

SECRETARÍA DE FINANZAS

SUBSECRETARÍA DE PROGRAMACIÓN Y PRESUPUESTO

DIRECCIÓN DE PRESUPUESTO

SEFIN

05/11/2015 12:29:40 p.m.

MATRIZ DE INDICADORES PARA RESULTADOS 2016

ESTRUCTURA PROGRAMÁTICA

PROGRAMA PRESUPUESTARIO	106 PRESTACIÓN DE SERVICIOS DE EDUCACIÓN MEDIA SUPERIOR

	RESUMEN NARRATIVO	ORDEN EN LA MIR	INDICADORES					METAS				FUENTES DE INFORMACIÓN	MEDIOS DE VERIFICACIÓN	SUPUESTOS
			INDICADOR	FÓRMULA	TIPO	DIMENSIÓN	FRECUENCIA	LINEA BASE	UNIDAD DE MEDIDA	META	OBSERVACIONES			
ACTIVIDADES	0447 Vinculación a los alumnos con los sectores que integran a la sociedad	C1105.A1143	0499 Porcentaje de alumnos egresados que no continuan sus estudios al nivel superior ni se incorporan al mercado laboral	(Número de alumnos egresados que no continuan sus estudios de nivel superior ni se incorporan al mercado laboral/Número de alumnos egresados) x100	GESTION	Eficacia	ANUAL	0	Por ciento	2	-	INFORMES ANUALES DE LA DIRECCIÓN ACADÉMICA Y DEL DEPARTAMENTO DE EVALUACIÓN INSTITUCIONAL.	PÁGINA OFICIAL DEL COLEGIO DE BACHILLERES DEL ESTADO DE CAMPECHE.	CONTAR CON ALUMNOS EGRESADOS QUE NO ESTÉN INTERESADOS EN CONTINUAR SUS ESTUDIOS EN EL NIVEL SUPERIOR Y QUE TAMPOCO SE INCORPOREN AL MERCADO LABORAL.
ACTIVIDADES	0750 Fomentar las actividades académicas, culturales, recreativas y deportivas en los alumnos	C1105.A1149	0195 Porcentaje de eventos realizados	(Número de eventos realizados/Número de eventos programados)x100	GESTION	Eficacia	TRIMESTRAL	0	Por ciento	100	-	INFORMES TRIMESTRALES DE LA DIRECCIÓN ACADÉMICA Y DEL DEPARTAMENTO DE ORIENTACIÓN EDUCATIVA DEL COBACH.	PÁGINA OFICIAL DEL COLEGIO DE BACHILLERES DEL ESTADO DE CAMPECHE E INFORMES TRIMESTRALES DE LA DIRECCIÓN ACADÉMICA	CONTAR CON EL PRESUPUESTO AUTORIZADO PARA REALIZAR LAS ACTIVIDADES PROGRAMADAS, Y QUE LOS ALUMNOS, DOCENTES Y ADMINISTRATIVOS NO ESTÉN INTERESADOS EN PARTICIPAR EN LOS EVENTOS.
ACTIVIDADES	0133 Actividades en beneficio de las personas con discapacidad	C1101.A1173	1505 Gasto para discapacidad por personal beneficiado	Presupuesto asignado/Número de Beneficiados	GESTION	Eficacia	ANUAL	0	Pesos	10	SE PRETENDE APOYAR A 10 PERSONAS CON ESTA PRESTACIÓN.	INFORMES ANUALES DE LA DIRECCIÓN ADMINISTRATIVA Y DEL DEPARTAMENTO DE RECURSOS HUMANOS DEL COBACH	PÁGINA OFICIAL DEL COLEGIO DE BACHILLERES DEL ESTADO DE CAMPECHE.	CONTAR CON LA APROBACIÓN DEL PRESUPUESTO PARA ESTA PRESTACIÓN.

SECRETARÍA DE FINANZAS
SUBSECRETARÍA DE PROGRAMACIÓN Y PRESUPUESTO
DIRECCIÓN DE PRESUPUESTO

SEDUC
GOBIERNO DEL ESTADO
CAMPECHE 2015-2021

DESGLOSE DE CONCEPTOS/ACCIONES ESPECÍFICAS INCLUIDOS EN LOS PROGRAMAS PRESUPUESTARIOS PARA EL ANTEPROYECTO DE PRESUPUESTO DE EGRESOS 2016

DP-23

Dependencia o Entidad: 28-03 ORGANISMOS DESCENTRALIZADOS (COLEGIO DE BACHILLERES DEL ESTADO DE CAMPECHE (COBACH))

No. Pp	Nombre del Programa	Componente	Actividad	Concepto/Acciones Específicas	Partida Específica	Monto de apoyo ($)	Unidad Administrativa
106	PRESTACIÓN DE SERVICIOS DE EDUCACIÓN MEDIA SUPERIOR	0322-C1.-SERVICIOS DE EDUCACIÓN MEDIA SUPERIOR Y MEDIA SUPERIOR A DISTANCIA PROPORCIONADOS.	0735.- ATENCIÓN A LA DEMANDA DE LA MATRÍCULA ESCOLAR	TASA DE VARIACIÓN DE LA MATRÍCULA ESCOLAR	4211	342,304,584.00	Dirección Académica, Depto. De Incorporación y Revalidación de Estudios y Depto. De Planeación.
				PORCENTAJE DE REPROBACIÓN			Dirección Académica, Depto. De Incorporación y Revalidación de Estudios.
				PORCENTAJE DE APROVECHAMIENTO			Dirección Académica, Depto. De Incorporación y Revalidación de Estudios.
			0745.- CAPACITACIÓN Y PROFESIONALIZACIÓN ASÍ COMO LOS ESTÍMULOS PERTINENTES AL PERSONAL QUE LABORA EN LA INSTITUCIÓN, QUE REDUNDEN EN	PORCENTAJE DE DOCENTE CON ESTÍMULO ACADÉMICO	4211	21,622,920.00	Dirección Académica
				PORCENTAJE DE PERSONAL CERTIFICADO			Dirección de Educación Continua
				PORCENTAJE DE PERSONAL CAPACITADO			Dirección de Educación Continua
				PORCENTAJE DE CURSOS IMPARTIDOS			Dirección de Educación Continua
			0133-.-ACTIVIDADES EN BENEFICIO DE LAS PERSONAS CON DISCAPACIDAD	GASTO PARA DISCAPACIDAD POR PERSONAL BENEFICIADO	4211	134,750.00	
			0746.-FORTALECIMIENTO DE LA INFRAESTRUCTURA Y EQUIPO	PORCENTAJE DE MANTENIMIENTOS REALIZADOS	4211	6,394,000.00	Dirección Administrativa y Depto. De Recursos Materiales.
				PORCENTAJE DE MOBLILIARIO Y EQUIPO SUMINISTRADO			Dirección Administrativa y Depto. De Recursos Materiales.

SECRETARÍA DE FINANZAS
SUBSECRETARÍA DE PROGRAMACIÓN Y PRESUPUESTO
DIRECCIÓN DE PRESUPUESTO

SEDUC
GOBIERNO DEL ESTADO
CAMPECHE 2015-2021

DESGLOSE DE CONCEPTOS/ACCIONES ESPECÍFICAS INCLUIDOS EN LOS PROGRAMAS PRESUPUESTARIOS PARA EL ANTEPROYECTO DE PRESUPUESTO DE EGRESOS 2016

DP-23

Dependencia o Entidad: 28-03 ORGANISMOS DESCENTRALIZADOS (COLEGIO DE BACHILLERES DEL ESTADO DE CAMPECHE (COBACH))

No. Pp	Nombre del Programa	Componente	Actividad	Concepto/Acciones Específicas	Partida Específica	Monto de apoyo ($)	Unidad Administrativa
				PORCENTAJE DE CENTROS EDUCATIVOS BENEFICIADOS POR LOS PROGRAMAS DE INFRAESTRUCTURA			
		0323-C2.- SERVICIOS EDUCATIVOS INTEGRALES PROPORCIONADOS	0447.-VINCULACIÓN A LOS ALUMNOS CON LOS SECTORES QUE INTEGRAN A LA SOCIEDAD	PORCENTAJE DE ALUMNOS BECADOS	4211	1,500,000.00	Dirección Administrativa y Depto. De Planeación.
				PORCENTAJE DE ALUMNOS BENEFICIADOS CON EL PROGRAMA ESTÍMULO ESTUDIANTIL			Dirección Administrativa, Depto. De Planeación, Dirección Académica, Depto. De Incorporación y Revalidación de Estudios.
				PORCENTAJE DE ALUMNOS EGRESADOS QUE CONTINUAN SUS ESTUDIOS EN EL NIVEL SUPERIOR			Dirección Académica y Depto. De Evaluación.
				PORCENTAJE DE ALUMNOS EGRESADOS QUE SE INCORPORAN AL MERCADO LABORAL			Dirección Académica y Depto. De Evaluación.
				PORCENTAJE DE ALUMNOS EGRESADOS QUE NO CONTINUAN SUS ESTUDIOS AL NIVEL SUPERIOR, NI SE INCORPORAN AL MERCADO LABORAL.			Dirección Académica y Depto. De Evaluación.
			0750.- FOMENTAR LAS ACTIVIDADES ACADÉMICAS, CULTURALES, RECREATIVAS Y DEPROTIVAS EN LOS ALUMNOS.	PORCENTAJE DE EVENTOS REALIZADOS	42111	4,119,779.00	Dirección General, Dirección Académica, Depto de Orientación Escolar, Depto. De Evaluación y Depto. de Comunicación Social.
						$376,076,033.00	

MTRA. ADLEMI SANTIAGO RAMÍREZ
DIRECTORA GENERAL DEL COBACH

C.P. JULIO ANTONIO TUZ COLLI
ENCARGADO INTERINO DE LA DIRECCIÓN ADMINISTRATIVA

SECRETARÍA DE FINANZAS
SUBSECRETARÍA DE PROGRAMACIÓN Y PRESUPUESTO
DIRECCIÓN DE PRESUPUESTO

SEDUC
GOBIERNO DEL ESTADO
CAMPECHE 2015-2021

PADRÓN DE BENEFICIARIOS PARA ANTEPROYECTO DE PRESUPUESTO DE EGRESOS 2016

DP-24

Dependencia o Entidad: 28.- ORGANISMOS DESCENTRALIZADOS (COLEGIO DE BACHILLERES DEL ESTADO DE CAMPECHE (COBACH))

No. Pp	Nombre del Programa	Unidad Administrativa	No. de Beneficiarios	Beneficiario	Partida Específica	Monto de apoyo ($)
16	SERVICIOS EDUCATIVOS INTEGRALES PROPORCIONADOS	DIRECCIÓN ACADÉMICA	2,300	ALUMNO	4211	1,500,000
	SERVICIOS DE EDUCACIÓN MEDIA SUPERIOR Y MEDIA SUPERIOR A DISTANCIA PROPORCIONADO	DIRECCIÓN ACADÉMICA	9,300	ALUMNOS	4211	346,424,363
		DIRECCIÓN ADMINISTRATIVA	374	DOCENTE	4211	21,757,670
		DIRECCIÓN ADMINISTRATIVA	105	PERSONAL ADMINISTRATIVO	4211	
		DIRECCIÓN ADMINISTRATIVA	416	PERSONAL OPERATIVO	4211	
		DIRECCIÓN ADMINISTRATIVA	38	ESCUELAS	4211	6,394,000
						$376,076,033

MTRA. ADLEMI SANTIAGO RAMÍREZ
DIRECTORA GENERAL DEL COBACH

C.P. JULIO ANTONIO TUZ COLLI
ENCARGADO INTERINO DE LA DIRECCIÓN ADMINISTRATIVA

GOBIERNO DEL ESTADO DE CAMPECHE

SECRETARÍA DE FINANZAS

SUBSECRETARÍA DE PROGRAMACIÓN Y PRESUPUESTO

DIRECCIÓN DE PRESUPUESTO

SEFIN

04/11/2015 11:51:24 a.m.

MATRIZ DE INDICADORES PARA RESULTADOS 2016

ESTRUCTURA PROGRAMÁTICA

PROGRAMA PRESUPUESTARIO	106 PRESTACIÓN DE SERVICIOS DE EDUCACIÓN MEDIA SUPERIOR

	RESUMEN NARRATIVO	ORDEN EN LA MIR	INDICADORES					METAS				FUENTES DE INFORMACIÓN	MEDIOS DE VERIFICACIÓN	SUPUESTOS
			INDICADOR	FÓRMULA	TIPO	DIMENSIÓN	FRECUENCIA	LINEA BASE	UNIDAD DE MEDIDA	META	OBSERVACIONES			
FIN	Contribuir a mejorar los resultados de la educación media superior y vinculación educativa para generar más empleos para los campechanos y mayor crecimiento económico de la Entidad	F856	1128 Tasa de Variación de egresados de educación media superior de las instituciones descentralizadas	((Número total de egresados de la educación media superior en el año actual/Número total de egresados de la educación media superior en el año anterior)-1)x100	ESTRATEGICO	Eficacia	ANUAL	0	POR CIENTO	9	En el caso del número de egresados, para este indicador se establecerá la meta para tres años debido a que las estrategias se aplicarán a la generación que ingresa y se requiere medir el resultado de la misma durante la vida académica del alumnado en sus tres años de estudios.	Secretaría de Educación del Estado de Campeche y la Dirección Académica del COBACH.	Página oficial del Colegio de Bachilleres del Estado de Campeche, Informes de la Secretaría de Educación del Estado de Campeche y la Dirección Académica del COBACH	Contar con alumnos que quieran egresar del nivel Medio Superior y continuar sus estudios en el nivel Superior o incorporarse al Mercado Laboral.
PROPOSITO	Cobertura de la educación media superior consolidada para formar jovenes con competencias académicas que les permita asegurar su desarrollo	P860	1161 Porcentaje de absorción de las instituciones de educación media superior descentralizadas	(Número de alumnos de nuevo ingreso en el ciclo escolar actual/Número de alumnos demandantes de educación media superior en el Estado)x100	ESTRATEGICO	Eficacia	ANUAL	0	POR CIENTO	28	Para el indicador de absorción se estima como meta mantener el índice, debido a que nos enfrentamos a la apertura de nuevos subsistemas y modalidades educativas pare el nivel medio superior, tal es el caso de los cuatro Telebachilleres y el Bachillerato Forestal de Xpujil.	Secretaría de Educación del Estado de Campeche y la Dirección Académica del COBACH	Página Oficial del Colegio de Bachilleres del Estado de Campeche, Informes de la Secretaría de Educación del Estado de Campeche y la Dirección Académica del COBACH	Contar con alumnos egresados de secundaria interesados en cursar sus estudios en el nivel Medio Superior en algunos de nuestros centros educativos.

GOBIERNO DEL ESTADO DE CAMPECHE

SECRETARÍA DE FINANZAS

SUBSECRETARÍA DE PROGRAMACIÓN Y PRESUPUESTO

DIRECCIÓN DE PRESUPUESTO

SEFIN

04/11/2015 11:51:24 a.m.

MATRIZ DE INDICADORES PARA RESULTADOS 2016

ESTRUCTURA PROGRAMÁTICA

PROGRAMA PRESUPUESTARIO	106 PRESTACIÓN DE SERVICIOS DE EDUCACIÓN MEDIA SUPERIOR

	RESUMEN NARRATIVO	ORDEN EN LA MIR	INDICADORES					METAS				FUENTES DE INFORMACIÓN	MEDIOS DE VERIFICACIÓN	SUPUESTOS
			INDICADOR	FÓRMULA	TIPO	DIMENSIÓN	FRECUENCIA	LÍNEA BASE	UNIDAD DE MEDIDA	META	OBSERVACIONES			
PROYECTO/COMPONENTE	0322 Servicios de educación media superior y media superior a distancia proporcionado	C1101	1132 Relación Alumno-Aula	Matricula total/Total de Aulas existentes	GESTION	Eficacia	ANUAL	0	Alumno	29	-	INFORME ANUAL DE LA DIRECCIÓN ACADÉMICA DEL DEPARTAMENTO DE INCORPORACIÓN Y REVALIDACIÓN DE ESTUDIOS Y DEL DEPARTAMENTO DE PLANEACIÓN PROGRAMACIÓN Y PRESUPUESTO DEL COBACH.	PÁGINA OFICIAL DEL COLEGIO DE BACHILLERES DEL ESTADO DE CAMPECHE.	CONTAR CON LA INFRAESTRUCTURA NECESARIA Y CON LOS ALUMNOS EGRESADOS DE SECUNDARIA INTERESADOS EN CONTINUAR SUS ESTUDIOS EN EL NIVEL MEDIO SUPERIOR EN ALGUNO DE NUESTROS CENTROS EDUCATIVOS.
PROYECTO/COMPONENTE	0323 Servicios educativos integrales proporcionados	C1105	1133 Porcentaje de deserción	(Número de alumnos que abandonan sus estudios en el período escolar n/Número de alumnos inscritos en el período escolar n) x100	GESTION	Eficacia	SEMESTRAL	0	Por ciento	18	-	INFORME SEMESTRAL DE LA DIRECCIÓN ACADÉMICA Y DEL DEPARTAMENTO DE INCORPORACIÓN Y REVALIDACIÓN DE ESTUDIOS DEL COBACH.	PÁGINA OFICIAL DEL COLEGIO DE BACHILLERES DEL ESTADO DE CAMPECHE	CONTAR CON ALUMNOS INTERESADOS EN PERMANECER Y CONCLUIR SUS ESTUDIOS DE NIVEL MEDIO SUPERIOR
ACTIVIDADES	0735 Atención a la demanda de la matrícula escolar	C1101.A1108	1130 Tasa de variación de la matrícula escolar	[(Total de matrícula escolar del año n/Total de matrícula escolar del año n-1)-1]x100	GESTION	Eficacia	ANUAL	0	Por ciento	1		Direcciòn academica y depto. de Incorporaciòn y Revalidaciòn de Estudios del COBACH	Pagina oficial del Colegio de Bachilleres del Estado de Campeche e informe anual de la Direcciòn Academica	Contar con alumnos regulares que egresen del Colegio de Bachilleres

GOBIERNO DEL ESTADO DE CAMPECHE

SECRETARÍA DE FINANZAS

SUBSECRETARÍA DE PROGRAMACIÓN Y PRESUPUESTO

DIRECCIÓN DE PRESUPUESTO

SEFIN

04/11/2015 11:51:24 a.m.

MATRIZ DE INDICADORES PARA RESULTADOS 2016

ESTRUCTURA PROGRAMÁTICA

PROGRAMA PRESUPUESTARIO	106 PRESTACIÓN DE SERVICIOS DE EDUCACIÓN MEDIA SUPERIOR

	RESUMEN NARRATIVO	ORDEN EN LA MIR	INDICADORES					METAS				FUENTES DE INFORMACIÓN	MEDIOS DE VERIFICACIÓN	SUPUESTOS
			INDICADOR	FORMULA	TIPO	DIMENSIÓN	FRECUENCIA	LINEA BASE	UNIDAD DE MEDIDA	META	OBSERVACIONES			
ACTIVIDADES	0735 Atención a la demanda de la matrícula escolar	C1101.A1113	0457 Porcentaje de reprobación	(Número de alumnos con una o más asignaturas reprobadas al final del semestre n/Total de matrícula final del semestre)x100	GESTION	Eficacia	SEMESTRAL	0	Por ciento	10	cabe señalar que la meta por cada semestre sería de un 9.5%, haciendo un total del 19% anual.	Direcciòn academica y depto. de Incorporaciòn y Revalidaciòn de Estudios de Estudios del COBACH	pagina oficial del Colegio de Bachilleres del Estado de Campeche, informes de las Direcciòn acadèmica y del depto. de Incorporaciòn y Revalidacion de estudios	Contar con los programas de asesoria y con alumnos interesados en permanecer y concluir con sus estudios de nivel medio superior
	0735 Atención a la demanda de la matrícula escolar	C1101.A1122	0458 Porcentaje de aprovechamiento	Suma del promedio de calificaciones por semestre/Número de semestres	GESTION	Eficacia	SEMESTRAL	0	Promedio	7	La unidad de medida debe ser Promedio, por cuestiones del catalogo se puso por ciento. esperando que el promedio de la matricula sea el 7.30	Dirección académica y del Depto. de incorporación y revalidacion de estudios del COBACH.	Pagina Oficial del Colegio de Bachilleres del Estado de Campeche, Informes de la Direccion Academica y del Departamento de Incorporacion y Revalidaciòn de Estudios.	No obtener El porcentaje de Aprovechamiento estudiantil y que exista un incremento en la deserción escolar.
	0745 Capacitación y profesionalización así como los estímulos pertinentes al personal que labora en la institución, que redunden en beneficio del aprovechamiento escolar	C1101.A1130	1142 Porcentaje de docentes con estímulo académico	(Número de docentes con estímulo académico/Número de docentes que se inscribieron al Programa de Estímulo Académico) x100	GESTION	Eficacia	ANUAL	0	Por ciento	50	es muy probable que este indicador se cancele por la ley de servicio profesional docente.	Dirección Académica del COBACH.	Pagina Oficial del Colegio de Bachilleres del Estado de Campeche, Informes de la Direccion Academica y del Departamento de Incorporacion y Revalidaciòn de Estudios.	Que se Cancelen los recursos con base a la ley de servicio Profesional docente.
	0745 Capacitación y profesionalización así como los estímulos pertinentes al personal que labora en la institución, que redunden en beneficio del aprovechamiento escolar	C1101.A1142	1137 Porcentaje de personal certificado	(Número de personal certificado/Número total de personal) x100	GESTION	Eficacia	ANUAL	0	Por ciento	38	Se pretende lograr que el 38% de los maestros se certifiquen por requerimientos del sistema nacional de bachillerato.	Dirección de Educación Continua y el Departamento de Recursos Humanos del COBACH.	Pagina Oficial del Colegio de Bachilleres del Estado de Campeche, Informes de la Dirección de Educación Continua y el Departamento de Recursos Humanos del COBACH.	Que el Personal Docente no asista a la certificación ,o no se convoque al personal.

GOBIERNO DEL ESTADO DE CAMPECHE

SECRETARÍA DE FINANZAS

SUBSECRETARÍA DE PROGRAMACIÓN Y PRESUPUESTO

DIRECCIÓN DE PRESUPUESTO

SEFIN

04/11/2015 11:51:24 a.m.

MATRIZ DE INDICADORES PARA RESULTADOS 2016

ESTRUCTURA PROGRAMÁTICA

PROGRAMA PRESUPUESTARIO	106 PRESTACIÓN DE SERVICIOS DE EDUCACIÓN MEDIA SUPERIOR

	RESUMEN NARRATIVO	ORDEN EN LA MIR	INDICADORES					METAS				FUENTES DE INFORMACIÓN	MEDIOS DE VERIFICACIÓN	SUPUESTOS
			INDICADOR	FÓRMULA	TIPO	DIMENSIÓN	FRECUENCIA	LINEA BASE	UNIDAD DE MEDIDA	META	OBSERVACIONES			
ACTIVIDADES	0745 Capacitación y profesionalización así como los estímulos pertinentes al personal que labora en la institución, que redunden en beneficio del aprovechamiento escolar	C1101.A1150	0459 Porcentaje de personal capacitado en el COBACH	(Número de personal capacitado/Número total de personal) x100	GESTION	Eficacia	TRIMESTRAL	0	Por ciento	33	CONTAR CON UN MÍNIMO DE 230 DOCENTES, PERSONAL ADMINISTRATIVO Y DIRECTIVO INTERESADOS EN ASISTIR A LOS CURSOS DE CAPACITACIÓN.	Dirección de Educación Continua y el Departamento de Recursos Humanos del COBACH.	Pagina Oficial del Colegio de Bachilleres del Estado de Campeche, Dirección de Educación Continua y el Departamento de Recursos Humanos del COBACH.	Que la convocatoria no llegue a todos los planteles y que se disminuyan los recursos para esta partida.
	0745 Capacitación y profesionalización así como los estímulos pertinentes al personal que labora en la institución, que redunden en beneficio del aprovechamiento escolar	C1101.A1163	0460 Porcentaje de cursos impartidos	(Número de cursos impartidos/Número de cursos programados)x100	GESTION	Eficacia	TRIMESTRAL	0	Por ciento	100	Lograr la impartición de 12 cursos al personal del COBACH	Dirección de Educación Continua del COBACH.	Pagina Oficial del Colegio de Bachilleres del Estado de Campeche, Dirección de Educación Continua .	Contar con la participación del Personal y con el presupuesto autorizado para esa partida.
	0746 Fortalecimiento de la infraestructura y equipo	C1101.A1168	0787 Porcentaje de mantenimientos realizados	(Número de mantenimientos realizados/Número de mantenimientos planeados)x100	GESTION	Eficacia	TRIMESTRAL	0	Por ciento	100	Realizar 399 acciones de Mantenimiento.	Dirección Administrativa del Departamento de Recursos materiales del COBACH.	Pagina Oficial del Colegio de Bachilleres.	Contar con la autorización presupuestaria , para proporcionar los mantenimientos solicitados por los centros educativos y la dirección general.
	0746 Fortalecimiento de la infraestructura y equipo	C1101.A1181	1138 Porcentaje de mobiliario y equipo suministrado	(Número de mobiliario y equipo suministrado/Número de mobiliario y equipo solicitado)x100	GESTION	Eficacia	TRIMESTRAL	0	Por ciento	100	Se pretende suministrar 100 equipos de computo para sustituir en los centros educativos.	Dirección Administrativa y depto de Recursos Materiales del COBACH.	Pagina Oficial del Colegio de Bachilleres del Estado de Campeche, Dirección de Administrativa y el Departamento de Recursos Materiales del COBACH.	Contar con los recursos presupuestarios autorizados.
	0746 Fortalecimiento de la infraestructura y equipo	C1101.A1190	0461 Porcentaje de centros educativos beneficiados por los Programas de Infraestructura	(Número de centros educativos beneficiados por los programas de infraestructura/Número de centros educativos)x100	GESTION	Eficacia	ANUAL	0	Por ciento	35	Lograr que el 35% de los planteles se beneficien con apoyos del programa de infraestructura educativa.	Dirección Administrativa, depto de planeacion programación y presupuesto del COBACH:	Pagina Oficial del Colegio de Bachilleres del Estado de Campeche, Dirección administrativa y el Departamento de planeacion, programación y presupuesto del COBACH.	Que los centros educativos se inscriban en el programa de infraestructura del 2016 y sean aprobados sus proyectos.

GOBIERNO DEL ESTADO DE CAMPECHE

SECRETARÍA DE FINANZAS

SUBSECRETARÍA DE PROGRAMACIÓN Y PRESUPUESTO

DIRECCIÓN DE PRESUPUESTO

SEFIN

04/11/2015 11:51:24 a.m.

MATRIZ DE INDICADORES PARA RESULTADOS 2016

ESTRUCTURA PROGRAMÁTICA	
PROGRAMA PRESUPUESTARIO	106 PRESTACIÓN DE SERVICIOS DE EDUCACIÓN MEDIA SUPERIOR

	RESUMEN NARRATIVO	ORDEN EN LA MIR	INDICADORES					METAS				FUENTES DE INFORMACIÓN	MEDIOS DE VERIFICACIÓN	SUPUESTOS
			INDICADOR	FÓRMULA	TIPO	DIMENSIÓN	FRECUENCIA	LÍNEA BASE	UNIDAD DE MEDIDA	META	OBSERVACIONES			
ACTIVIDADES	0447 Vinculación a los alumnos con los sectores que integran a la sociedad	C1105.A1115	1146 Porcentaje de alumnos becados	(Número de alumnos becados/Total de la matrícula escolar) x100	GESTION	Eficacia	ANUAL	0	Por ciento	70	SE PRETENDE QUE EL 70% DE LA MATRÍCULA ESCOLAR CUENTEN INSCRITOS A ALGÚN PROGRAMA DE BECA.	INFORMES ANUALES DE LA DIRECCIÓN ADMINISTRATIVA Y DEL DEPARTAMENTO DE PLANEACIÓN, PROGRAMACIÓN Y PRESUPUESTO DEL COBACH	PÁGINA OFICIAL DEL COLEGIO DE BACHILLERES DEL ESTADO DE CAMPECHE, INFORMES DE LA DIRECCIÓN ACADÉMICA Y DEL DEPTO. DE PLANEACIÓN.	CONTAR CADA AÑO CON LAS CONVOCATORIA DE LOS PROGRAMAS DE BECAS A NIVEL NACIONAL, ESTATAL Y MUNICIPAL.
	0447 Vinculación a los alumnos con los sectores que integran a la sociedad	C1105.A1120	0493 Porcentaje de alumnos beneficiados con el Programa Estímulo Estudiantil	(Número de alumnos beneficiados con el Programa Estímulo Estudiantil/Total de la matrícula escolar) x100	GESTION	Eficacia	ANUAL	0	Por ciento	4	-	INFORMES DE LA DIRECCIÓN ACADÉMICA Y DE LA COORDINACIÓN DE ZONAS DEL COBACH	PÁGINA OFICIAL DEL COLEGIO DE BACHILLERES DEL ESTADO DE CAMPECHE E INFORMES ANUALES DE LA DIRECCIÓN ACADÉMICA Y DE LA COORDINACIÓN DE ZONAS.	CONTAR CON LA AUTORIZACIÓN PRESUPUESTAL PARA REALIZAR EL PROGRAMA DE ESTÍMULOS ESTUDIANTIL PARA LOS ALUMNOS CON LOS MEJORES PROMEDIOS DE NUESTROS CENTROS EDUCATIVOS.
	0447 Vinculación a los alumnos con los sectores que integran a la sociedad	C1105.A1126	0496 Porcentaje de alumnos egresados que continuan sus estudios en el nivel superior	(Número de alumnos egresados que continuan sus estudios en el nivel superior/Número de alumnos egresados) x100	GESTION	Eficacia	ANUAL	0	Por ciento	87	-	INFORMES ANUALES DE LA DIRECCIÓN ACADÉMICA Y DEL DEPARTAMENTO DE EVALUACIÓN.	PÁGINA OFICIAL DEL COLEGIO DE BACHILLERES DEL ESTADO DE CAMPECHE, E INFORMES ANUALES DE LA DIRECCIÓN ACADÉMICA.	QUE LOS ALUMNOS EGRESADO DE NUESTROS CENTROS EDUCATIVOS NO ESTÉN INTERESADOS EN CONTINUAR SUS ESTUDIOS EN EL NIVEL SUPERIOR.
	0447 Vinculación a los alumnos con los sectores que integran a la sociedad	C1105.A1133	0498 Porcentaje de alumnos egresados que se incorporan al mercado laboral	(Número de alumnos egresados que se incorporan al mercado laboral/Número de alumnos egresados) x100	GESTION	Eficacia	ANUAL	0	Por ciento	11	-	INFORMES DE LA DIRECCIÓN ACADÉMICA Y DEL DEPARTAMENTO DE EVALUACIÓN	PÁGINA OFICIAL DEL COLEGIO DE BACHILLERES DEL ESTADO DE CAMPECHE E INFORMES ANUALES DE LA DIRECCIÓN ACADÉMICA.	QUE LOS ALUMNOS EGRESADOS NO ESTÉN INTERESADOS EN INCORPORARSE AL MERCADO LABORAL

GOBIERNO DEL ESTADO DE CAMPECHE

SECRETARÍA DE FINANZAS

SUBSECRETARÍA DE PROGRAMACIÓN Y PRESUPUESTO

DIRECCIÓN DE PRESUPUESTO

SEFIN

04/11/2015 11:51:24 a.m.

MATRIZ DE INDICADORES PARA RESULTADOS 2016

ESTRUCTURA PROGRAMÁTICA	
PROGRAMA PRESUPUESTARIO	106 PRESTACIÓN DE SERVICIOS DE EDUCACIÓN MEDIA SUPERIOR

	RESUMEN NARRATIVO	ORDEN EN LA MIR	INDICADORES					METAS				FUENTES DE INFORMACIÓN	MEDIOS DE VERIFICACIÓN	SUPUESTOS
			INDICADOR	FÓRMULA	TIPO	DIMENSIÓN	FRECUENCIA	LINEA BASE	UNIDAD DE MEDIDA	META	OBSERVACIONES			
ACTIVIDADES	0447 Vinculación a los alumnos con los sectores que integran a la sociedad	C1105.A1143	0499 Porcentaje de alumnos egresados que no continuan sus estudios al nivel superior ni se incorporan al mercado laboral	(Número de alumnos egresados que no continuan sus estudios de nivel superior ni se incorporan al mercado laboral/Número de alumnos egresados) x100	GESTION	Eficacia	ANUAL	0	Por ciento	2	-	INFORMES ANUALES DE LA DIRECCIÓN ACADÉMICA Y DEL DEPARTAMENTO DE EVALUACIÓN INSTITUCIONAL.	PÁGINA OFICIAL DEL COLEGIO DE BACHILLERES DEL ESTADO DE CAMPECHE.	CONTAR CON ALUMNOS EGRESADOS QUE NO ESTÉN INTERESADOS EN CONTINUAR SUS ESTUDIOS EN EL NIVEL SUPERIOR Y QUE TAMPOCO SE INCORPOREN AL MERCADO LABORAL.
ACTIVIDADES	0750 Fomentar las actividades académicas, culturales, recreativas y deportivas en los alumnos	C1105.A1149	0195 Porcentaje de eventos realizados	(Número de eventos realizados/Número de eventos programados)x100	GESTION	Eficacia	TRIMESTRAL	0	Por ciento	100	-	INFORMES TRIMESTRALES DE LA DIRECCIÓN ACADÉMICA Y DEL DEPARTAMENTO DE ORIENTACIÓN EDUCATIVA DEL COBACH.	PÁGINA OFICIAL DEL COLEGIO DE BACHILLERES DEL ESTADO DE CAMPECHE E INFORMES TRIMESTRALES DE LA DIRECCIÓN ACADÉMICA.	CONTAR CON EL PRESUPUESTO AUTORIZADO PARA REALIZAR LAS ACTIVIDADES PROGRAMADAS, Y QUE LOS ALUMNOS, DOCENTES Y ADMINISTRATIVOS NO ESTÉN INTERESADOS EN PARTICIPAR EN LOS EVENTOS.
ACTIVIDADES	0133 Actividades en beneficio de las personas con discapacidad	C1101.A1173	1505 Gasto para discapacidad por personal beneficiado	Presupuesto asignado/Número de Beneficiados	GESTION	Eficacia	ANUAL	0	Pesos	10	SE PRETENDE APOYAR A 10 PERSONAS CON ESTA PRESTACIÓN.	INFORMES ANUALES DE LA DIRECCIÓN ADMINISTRATIVA Y DEL DEPARTAMENTO DE RECURSOS HUMANOS DEL COBACH	PÁGINA OFICIAL DEL COLEGIO DE BACHILLERES DEL ESTADO DE CAMPECHE.	CONTAR CON LA APROBACIÓN DEL PRESUPUESTO PARA ESTA PRESTACIÓN.

ANEXOS

CUENTA PUBLICA 2016

Relación de Bienes Inmuebles que Componen el Patrimonio

(Pesos)

Ente Público: **COLEGIO DE BACHILLERES DEL ESTADO DE CAMPECHE**

Código	Descripción del Bien Inmueble	Valor en libros
5811-2700-0101	Terrenos Direccion general	633600.00
5811-2700-0201	Terrenos Plantel 01 Hecelchakan	556875.00
5811-2700-0202	Terrenos Plantel 02 Candelaria	900000.00
5811-2700-0203	Terrenos Plantel 03 Escarcega	300000.00
5811-2700-0204	Terrenos Plantel 04 seybaplaya	216000.00
5811-2700-0205	Terrenos Plantel 05 Atasta	124745.00
5811-2700-0206	Terrenos Plantel 06 Mamantel	300000.00
5811-2700-0207	Terrenos Plantel 07 Tenabo	300000.00
5811-2700-0208	Terrenos Plantel 08 Nunkini	174731.00
5811-2700-0209	Terrenos Plantel 09 Champoton	263610.50
5811-2700-0210	Terrenos Plantel 10 Chicbul	217270.00
5811-2700-0211	Terrenos Plantel 11 Becal	156300.00
5811-2700-0213	Terrenos Plantel 13 Calkini	300000.00
5811-2700-0214	Terrenos Plantel 14 Xpujil	300000.00
5811-2700-0216	Terrenos Plantel 16 Adolfo Lopez Mateos	300000.00
5811-2700-0217	Terrenos Plantel 17 Nuevo Progreso	309000.00
5811-2700-0218	Terrenos Plantel 18 Xbacab	530162.00
5811-2700-0301	Terrenos Emsad 01 Ukum	147135.00
5811-2700-0302	Terrenos Emsad 02 Libertad	300000.00
5811-2700-0303	Terrenos Emsad 03 Isla Aguada	339808.00
5811-2700-0304	Terrenos Emsad 04 La Esmeralda	300000.00
5811-2700-0305	Terrenos Emsad 05 Bolonchen	201000.00
5811-2700-0306	Terrenos Emsad 06 Sihochac	300000.00
5811-2700-0307	Terrenos Emsad 07 El Desengaño	300000.00
5811-2700-0308	Terrenos Emsad 08 El Civalito	300000.00
5811-2700-0309	Terrenos Emsad 09 El Aguacatal	300000.00
5811-2700-0311	Terrenos Emsad 11 Dzibalchen	289097.00
5811-2700-0312	Terrenos Emsad 12 El Juncal	276978.00
5811-2700-0313	Terrenos Emsad 13 El Carmen II	300000.00
5811-2700-0314	Terrenos Emsad 14 El Tesoro	300000.00
5811-2700-0316	Terrenos Emsad 16 Don Samuel	307800.00
5811-2700-0317	Terrenos Emsad 17 Lerma	359614.00
5811-2700-0318	Terrenos Emsad 18 China	407250.00
5811-2700-0320	Terrenos Emsad 20 Pich	640000.00
5831-2700-0101	Edificios no residen Direccion General	5665482.23
5831-2700-0201	Edificios no residen Plantel 01 Hecelchakan	9316067.18
5831-2700-0202	Edificios no residen Plantel 02 Candelaria	8150467.05
5831-2700-0203	Edificios no residen Plantel 03 Escarcega	8338302.00
5831-2700-0204	Edificios no residen Plantel 04 Seybaplaya	7717892.63
5831-2700-0205	Edificios no residen Plantel 05 Atasta	8016612.53
5831-2700-0206	Edificios no residen Plantel 06 Mamantel	3272914.35
5831-2700-0207	Edificios no residen Plantel 07 Tenabo	7296014.25
5831-2700-0208	Edificios no residen Plantel 08 Nunkini	5583684.38
5831-2700-0209	Edificios no residen Plantel 09 Champoton	9079330.50

CUENTA PUBLICA 2016

Relación de Bienes Inmuebles que Componen el Patrimonio

(Pesos)

Ente Público: **COLEGIO DE BACHILLERES DEL ESTADO DE CAMPECHE**

Código	Descripción del Bien Inmueble	Valor en libros
5831-2700-0210	Edificios no residen Plantel 10 Chicbul	4508308.13
5831-2700-0211	Edificios no residen Plantel 11 Becal	5782215.38
5831-2700-0213	Edificios no residen Plantel 13 Calkini	8903730.60
5831-2700-0214	Edificios no residen Plantel 14 Xpujil	5091358.28
5831-2700-0216	Edificios no residen Plantel 16 Adolfo Lopez M	1902588.75
5831-2700-0217	Edificios no residen Plantel 17 Nuevo Progreso	1584939.15
5831-2700-0218	Edificios no residen Plantel 18 Xbacab	1586593.58
5831-2700-0301	Edificios no residen Emsad 01 Ukum	3583484.55
5831-2700-0302	Edificios no residen Emsad 02 Libertad	3124785.60
5831-2700-0303	Edificios no residen Emsad 03 Isla Aguada	1871154.68
5831-2700-0304	Edificios no residen Emsad 04 La Esmeralda	1819867.50
5831-2700-0305	Edificios no residen Emsad 05 Bolonchen	2898552.60
5831-2700-0306	Edificios no residen Emsad 06 Sihochac	2863886.63
5831-2700-0307	Edificios no residen Emsad 07 El Desengaño	1836411.75
5831-2700-0308	Edificios no residen Emsad 08 El Civalito	1836411.75
5831-2700-0309	Edificios no residen Emsad 09 Aguacatal	2878699.50
5831-2700-0311	Edificios no residen Emsad 11 Dzibalchen	2068031.25
5831-2700-0312	Edificios no residen Emsad 12 El Juncal	3120630.30
5831-2700-0313	Edificios no residen Emsad 13 Carmen II	1582823.03
5831-2700-0314	Edificios no residen Emsad 14 El Tesoro	1608024.15
5831-2700-0316	Edificios no residen Emsad 16 Don Samuel	3102046.88
5831-2700-0317	Edificios no residen Emsad 17 Lerma	2085652.80
5831-2700-0318	Edificios no residen Emsad 18 China	1824946.20
5831-2700-0320	Edificios no residen Emsad 20 Pich	1618258.50

ELABORO

C.P. JULIO ANTONIO TUZ COLLI
JEFE DEL DEPARTAMENTO DE

AUTORIZO

ING. ADLEMI SANTIAGO RAMIREZ, M. EN M.
DIRECTORA GENERAL

CUENTA PUBLICA 2016

Relacion de Bienes Muebles que Componen el Patrimonio

(Pesos)

Ente Público: COLEGIO DE BACHILLERES DEL ESTADO DE CAMPECHE

Código	Descripción del Bien Mueble	Valor en libros
5911 0001	SOFTWARE DE CONTROL DE INVENTARIOS Y RECURSOS MAT	300,629.10
5911 0001	SISTEMA INTEGRAL CONTROL ESCOLAR	126,996.16
5911 0001	LICENCIA FORTINET FORTIGATE	327,324.60
5911 0001	SISTEMA DE CONTROL PRESUPUESTAL CLIP CPG	366,805.75
5911 0001	SISTEMA RED COBACH CONTROL ESCOLAR	447,654.24
5911 0001	SISTEMA GESTION RECURSOS HUMANOS	447,790.68
5911 0001	SISTEMA ONLINE ANALISIS DE RESULTADOS EXANI I	340,563.29
5911 0001	SISTEMA INFORMACION GEOREFERIDA COBACAM	481,924.38

ELABORO

C.P. JULIO ANTONIO TUZ COLLI
JEFE DEL DEPARTAMENTO DE CONTABILIDAD

AUTORIZO

ING. ADLEMI SANTIAGO RAMIREZ, M. EN M.

CUENTA PÚBLICA2016
Relación de Cuentas Bancarias productivas específicas

ENTE PÚBLICO: COLEGIO DE BACHILLERES DEL ESTADO DE CAMPECHE

Fondo Programa o Convenio	Datos de la Cuenta	
	Institución Bancaria	Número de Cuenta
RECURSOS FEDERALES	BANCO MERCANTIL DEL NORTE SA	0407550434

ELABORO

C.P. JULIO ANTONIO TUZ COLLI

JEFE DEL DEPARTAMENTO DE CONTABILIDAD

AUTORIZO

ING. ADLEMI SANTIAGO RAMIREZ, M. EN. M.

DIRECTORA GENERAL

04/03/2017 14:01:39Borrador

CUENTA PÚBLICA2016
Formato del Ejercicio y Destino de Gasto Federalizado y Reintegros

ENTE PÚBLICO: COLEGIO DE BACHILLERES DEL ESTADO DE CAMPECHE

Formato del ejercicio y destino de gasto federalizado y reintegros Anual				
Programa o Fondo	Destino de los Recursos	Ejercicio		Reintegro
		DEVENGADO	PAGADO	
NO APLICO EN EL EJERCICIO	NO APLICO EN EL EJERCICIO	0.00	0.00	0.00

ELABORO

C.P. JULIO ANTONIO TUZ COLLI

JEFE DEL DEPARTAMENTO DE CONTABILIDAD

AUTORIZO

ING. ADLEMI SANTIAGO RAMIREZ, M. EN M.

DIRECTORA GENERAL

04/03/2017 14:04:24Borrador

Ente Público:COLEGIO DE BACHILLERES DEL ESTADO DE CAMPECHE____

Relación de esquemas bursátiles y de coberturas financieras

Formato libre

(Artículo 46, último párrafo LGCG)

NO APLICA

ELABORA

C.P. JULIO ANTONIO TUZ COLLI
JEFE DEL DEPARTAMENTO DE CONTABILIDAD

AUTORIZA

ING. ADLEMI SANTIAGO RAMIREZ, M. EN M.
DIRECTORA GENERAL

CUENTA PÚBLICA2016
Clasificación Económica de los Ingresos, de los Gastos y del Financiamiento
Versión Analítica
Del 1o. de enero al 31 de diciembre de 2016
(Pesos)

ENTE PÚBLICO: COLEGIO DE BACHILLERES DEL ESTADO DE CAMPECHE

Código	Concepto	Importe
1	**INGRESOS**	
1.1	**INGRESOS CORRIENTES**	**4,968,029.71**
1.1.1	**Impuestos**	**0.00**
1.1.1.1	Impuestos sobre el ingreso, las utilidades y las ganancias de capital	0.00
1.1.1.1.1	De personas físicas	0.00
1.1.1.1.2	De empresas y otras corporaciones (personas morales)	0.00
1.1.1.1.3	No clasificables	0.00
1.1.1.2	Impuestos sobre nómina y la fuerza de trabajo	0.00
1.1.1.3	Impuestos sobre la propiedad	0.00
1.1.1.4	Impuestos sobre los bienes y servicios	0.00
1.1.1.5	Impuestos sobre el comercio y las transacciones internacionales/comercio exterior	0.00
1.1.1.6	Impuestos ecológicos	0.00
1.1.1.7	Impuestos a los rendimientos petroleros	0.00
1.1.1.8	Otros Impuestos	0.00
1.1.1.9	Accesorios	0.00
1.1.2	**Contribuciones a la Seguridad Social**	**0.00**
1.1.2.1	Contribuciones de los empleados	0.00
1.1.2.2	Contribuciones de los empleadores	0.00
1.1.2.3	Contribuciones de los trabajadores por cuenta propia o no empleados	0.00
1.1.2.4	Contribuciones no clasificables	0.00
1.1.3	**Contribuciones de Mejoras**	**0.00**
1.1.4	**Derechos y Productos y Aprovechamientos Corrientes**	**5,219.57**
1.1.4.1	Derechos no incluidos en otros conceptos	0.00
1.1.4.2	***Productos corrientes no incluidos en otros conceptos***	**5,219.57**
1.1.4.3	Aprovechamientos corrientes no incluidos en otros conceptos	0.00
1.1.5	**Rentas de la Propiedad**	**0.00**
1.1.5.1	**Intereses**	0.00
1.1.5.1.1	**Internos**	0.00
1.1.5.1.2	Externos	0.00
1.1.5.2	Dividendos y retiros de las cuasisociedades	0.00
1.1.5.3	Arrendamientos de tierras y terrenos	0.00
1.1.5.4	Otros	0.00
1.1.6	**Ventas de Bienes y Servicios de Entidades del Gobierno General/Ingreso de Explotación de Entidades Empresariales**	**4,962,810.14**
1.1.6.1	Ventas de establecimientos no de mercado	0.00
1.1.6.2	Ventas de establecimientos de mercado	0.00
1.1.6.3	Derechos administrativos	4,962,810.14
1.1.7	**Subsidios y Subvenciones Recibidos por Entidades Empresariales Públicas**	**0.00**
1.1.7.1	Subsidios y Subvenciones recibidos por entidades empresariales públicas no financieras	0.00
1.1.7.2	Subsidios y Subvenciones recibidos por entidades empresariales públicas financieras	0.00
1.1.8	**Transferencias, Asignaciones y Donativos Corrientes Recibidos**	**0.00**
1.1.8.1	Del sector privado	0.00
1.1.8.2	Del sector público	0.00
1.1.8.2.1	De la Federación	0.00
1.1.8.2.2	**De Entidades Federativas**	0.00
1.1.8.2.3	De Municipios	0.00
1.1.8.3	Del sector externo	0.00
1.1.8.3.1	De gobiernos extranjeros	0.00
1.1.8.3.2	De organismos internacionales	0.00
1.1.8.3.3	**Del sector privado externo**	0.00
1.1.9	**Participaciones**	**0.00**
1.2	**INGRESOS DE CAPITAL**	**412,545,443.64**
1.2.1	**Venta (Disposición) de Activos**	**0.00**
1.2.1.1	Venta de activos fijos	0.00
1.2.1.2	Venta de objetos de valor	0.00
1.2.1.3	Venta de activos no producidos	0.00
1.2.2	**Disminución de Existencias**	**0.00**
1.2.2.1	Materiales y suministros	0.00
1.2.2.2	Materias Primas	0.00
1.2.2.3	Trabajos en curso	0.00
1.2.2.4	Bienes terminados	0.00
1.2.2.5	Bienes para venta	0.00
1.2.2.6	Bienes en tránsito	0.00
1.2.2.7	Existencia de material de seguridad y defensa	0.00
1.2.3	**Incremento de la Depreciación, Amortización, Estimaciones y Provisiones Acumuladas**	**0.00**
1.2.3.1	Depreciación y amortización	0.00
1.2.3.2	Estimaciones por deterioro de inventarios	0.00
1.2.3.3	Otras estimaciones por pérdida o deterioro	0.00
1.2.3.4	Provisiones	0.00
1.2.4	**Transferencias, Asignaciones y Donativos de Capital Recibidos**	412,545,443.64
1.2.4.1	Del sector privado	**0.00**
1.2.4.2	Del sector público	412,545,443.64
1.2.4.2.1	De la Federación	196,513,258.04
1.2.4.2.2	De Entidades Federativas	216,032,185.60
1.2.4.2.3	De Municipios	0.00
1.2.4.3	Del sector externo	0.00
1.2.4.3.1	De gobiernos extranjeros	0.00
1.2.4.3.2	De organismos internacionales	0.00

CUENTA PÚBLICA2016
Clasificación Económica de los Ingresos, de los Gastos y del Financiamiento
Versión Analítica
Del 1o. de enero al 31 de diciembre de 2016
(Pesos)

Código	Concepto	Importe
1.2.4.3.3	Del sector privado externo	0.00
1.2.5	**Recuperación de Inversiones Financieras Realizadas con Fines De Política**	**0.00**
1.2.5.1	Venta de Acciones y participaciones de capital adquiridas con fines de política	0.00
1.2.5.2	Valores representativos de deuda adquiridos con fines de política	0.00
1.2.5.3	Venta de obligaciones negociables adquiridas con fines de política	0.00
1.2.5.4	Recuperación de préstamos realizados con fines de política	0.00
TOTAL DE INGRESOS		417,513,473.35
2	**GASTOS**	
2.1	**GASTOS CORRIENTES**	**376,429,084.26**
2.1.1	**Gastos de Consumo de los Entes del Gobierno General/Gastos de Explotación de las Entidades Empresariales**	**376,429,084.26**
2.1.1.1	Remuneraciones	275,332,887.67
2.1.1.2	Compra de bienes y servicios	101,096,196.59
2.1.1.3	Variación de existencias (Disminución (+) Incremento (-))	0.00
2.1.1.4	Depreciación y amortización	0.00
2.1.1.5	Estimaciones por deterioro de inventarios	0.00
2.1.1.6	Impuestos sobre los productos, la producción y las importaciones de las entidades empresariales	0.00
2.1.2	**Prestaciones de la Seguridad Social**	**0.00**
2.1.3	**Gastos de la Propiedad**	**0.00**
2.1.3.1	Intereses	0.00
2.1.3.1.1	Intereses de la deuda interna	0.00
2.1.3.1.2	Intereses de la deuda externa	0.00
2.1.3.2	Gastos de la propiedad distintos de intereses	0.00
2.1.3.2.1	Dividendos y retiros de las cuasisociedades	0.00
2.1.3.2.2	Arrendamientos de tierras y terrenos	0.00
2.1.4	**Subsidios y Subvenciones a Empresas**	**0.00**
2.1.4.1	A entidades empresariales del sector privado	0.00
2.1.4.1.1	A entidades empresariales no financieras	0.00
2.1.4.1.2	A entidades empresariales financieras	0.00
2.1.4.2	A entidades empresariales del sector público	0.00
2.1.4.2.1	A entidades empresariales no financieras	0.00
2.1.4.2.2	A entidades empresariales financieras	0.00
2.1.5	**Transferencias, Asignaciones y Donativos Corrientes Otorgados**	**0.00**
2.1.5.1	Al sector privado	0.00
2.1.5.2	Al sector público	0.00
2.1.5.2.1	A la Federación	0.00
2.1.5.2.2	A las Entidades Federativas	0.00
2.1.5.2.3	A los Municipios	0.00
2.1.5.3	Al sector externo	0.00
2.1.5.3.1	A gobiernos extranjeros	0.00
2.1.5.3.2	A organismos internacionales	0.00
2.1.5.3.3	Al sector privado externo	0.00
2.1.6	**Impuesto Sobre los Ingresos, la Riqueza y Otros a las Entidades Empresariales Públicas**	**0.00**
2.1.7	**Participaciones**	**0.00**
2.1.8	**Provisiones y Otras Estimaciones**	**0.00**
2.1.8.1	Provisiones a corto plazo	0.00
2.1.8.2	Provisiones a largo plazo	0.00
2.1.8.3	Estimaciones por pérdida o deterioro a corto plazo	0.00
2.1.8.4	Estimaciones por pérdida o deterioro a largo plazo	0.00
2.2	**GASTOS DE CAPITAL**	**36,104,780.01**
2.2.1	**Construcciones en Proceso**	**0.00**
2.2.2	**Activos Fijos (Formación bruta de capital fijo)**	**25,368,012.40**
2.2.2.1	**Viviendas, Edificios y Estructuras**	**0.00**
2.2.2.1.1	Viviendas	0.00
2.2.2.1.2	Edificios no residenciales	0.00
2.2.2.1.3	Otras estructuras	0.00
2.2.2.2	**Maquinaria y Equipo**	**24,527,012.40**
2.2.2.2.1	Equipo de transporte	1,411,999.00
2.2.2.2.2	Equipo de tecnología de la información y comunicaciones	10,211,642.26
2.2.2.2.3	Otra maquinaria y equipo	12,903,371.14
2.2.2.3	**Equipo de Defensa y Seguridad**	0.00
2.2.2.4	**Activos Biológicos Cultivados**	0.00
2.2.2.4.1	Ganado para cría, leche, tiro, etc. que dan productos recurrentes	0.00
2.2.2.4.2	Arboles, cultivos y otras plantaciones que dan productos recurrentes	0.00
2.2.2.5	**Activos Fijos Intangibles**	**841,000.00**
2.2.2.5.1	Investigación y desarrollo	0.00
2.2.2.5.2	Exploración y evaluación minera	0.00
2.2.2.5.3	Programas de informática y bases de datos	841,000.00
2.2.2.5.4	Originales para esparcimiento, literarios o artísticos	0.00
2.2.2.5.5	Otros activos fijos intangibles	0.00
2.2.3	**Incremento de Existencias**	0.00
2.2.3.1	Materiales y suministros	0.00
2.2.3.2	Materias primas	0.00
2.2.3.3	Trabajos en curso	0.00
2.2.3.4	Bienes terminados	0.00
2.2.3.5	Bienes para venta	0.00
2.2.3.6	Bienes en tránsito	0.00
2.2.3.7	Existencias de materiales de seguridad y defensa	0.00
2.2.4	**Objetos de Valor**	**0.00**
2.2.4.1	Metales y piedras preciosas	0.00

CUENTA PÚBLICA2016
Clasificación Económica de los Ingresos, de los Gastos y del Financiamiento
Versión Analítica
Del 1o. de enero al 31 de diciembre de 2016
(Pesos)

Código	Concepto	Importe
2.2.4.2	Antigüedades y otros objetos de arte	0.00
2.2.4.3	Otros objetos de valor	0.00
2.2.5	**Activos no Producidos**	**0.00**
2.2.5.1	Activos tangibles no producidos de origen natural	0.00
2.2.5.1.1	Tierras y Terrenos	0.00
2.2.5.1.2	Recursos minerales y energéticos	0.00
2.2.5.1.3	Recursos biológicos no cultivados	0.00
2.2.5.1.4	Recursos hídricos	0.00
2.2.5.1.5	Otros activos de origen natural	0.00
2.2.5.2	Activos intangibles no producidos	0.00
2.2.5.2.1	Derechos patentados	0.00
2.2.5.2.2	Arrendamientos operativos comerciales	0.00
2.2.5.2.3	Fondos de comercio adquiridos	0.00
2.2.5.2.4	Otros activos intangibles no producidos	0.00
2.2.6	**Transferencias, Asignaciones y Donativos de Capital Otorgados**	**10,736,767.61**
2.2.6.1	Al sector privado	0.00
2.2.6.2	Al sector público	10,736,767.61
2.2.6.2.1	A la Federación	0.00
2.2.6.2.2	A Entidades Federativas	10,736,767.61
2.2.6.2.3	A Municipios	0.00
2.2.6.3	Al sector externo	0.00
2.2.6.3.1	A gobiernos extranjeros	0.00
2.2.6.3.2	A organismos internacionales	0.00
2.2.6.3.3	Al sector privado externo	0.00
2.2.7	**Inversión Financiera con Fines de Política Económica**	0.00
2.2.7.1	Acciones y participaciones de capital	0.00
2.2.7.2	Valores representativos de deuda adquiridos con fines de política económica	0.00
2.2.7.3	Obligaciones negociables adquiridas con fines de política económica	0.00
2.2.7.4	Concesión de Préstamos	0.00
TOTAL DEL GASTO		**412,533,864.27**
	TOTAL DEL GASTO	412,533,864.27
Menos	Participaciones, Intereses y Otros Gastos de la Deuda =	0.00
	TOTAL DEL GASTO PROGRAMABLE	412,533,864.27

(1) Nota: En el rubro de "Construcciones en Proceso", se incluye el monto de los gastos incurridos en los Capítulos del COG que se describen a continuación y que fueron especificados como correspondientes al Tipo de Gasto 2 (de Capital):

Servicios Personales	COG 1000 Tipo de Gasto 2
Materiales y Suministros	COG 2000 Tipo de Gasto 2
Servicios Generales	COG 3000 Tipo de Gasto 2

3	**FINANCIAMIENTO**	
3.1	**FUENTES FINANCIERAS**	
3.1.1	**Disminución de Activos Financieros**	96,188,131.51
3.1.1.1	**Disminución de Activos Financieros Corrientes (Circulantes)**	21,129,889.98
3.1.1.1.1	Disminución de caja y bancos (efectivos y equivalentes)	0.00
3.1.1.1.2	Disminución de inversiones financieras de corto plazo (derechos a recibir efectivo o equivalentes)	21,129,889.98
3.1.1.1.3	Disminución de cuentas por cobrar	0.00
3.1.1.1.4	Disminución de documentos por cobrar	0.00
3.1.1.1.5	Recuperación de préstamos otorgados de corto plazo	0.00
3.1.1.1.6	Disminución de otros activos financieros corrientes	0.00
3.1.1.2	**Disminución de Activos Financieros No Corrientes**	**75,058,241.53**
3.1.1.2.1	Recuperación de inversiones financieras de largo plazo con fines de liquidez	0.00
3.1.1.2.1.1	Venta de acciones y participaciones de capital	0.00
3.1.1.2.1.2	Venta de títulos y valores representativos de deuda	0.00
3.1.1.2.1.3	Venta de obligaciones negociables	0.00
3.1.1.2.1.4	Recuperación de préstamos	0.00
3.1.1.2.2	Disminución de otros activos financieros no corrientes	75,058,241.53
3.1.2	**Incremento de pasivos**	**28,809,667.22**
3.1.2.1	**Incremento de Pasivos Corrientes**	**28,584,072.09**
3.1.2.1.1	Incremento de cuentas por pagar	28,584,072.09
3.1.2.1.2	Incremento de documentos por pagar	0.00
3.1.2.1.3	Conversión de la deuda pública a largo plazo en porción circulante	0.00
3.1.2.1.3.1	Conversión de títulos y valores de largo plazo en corto plazo	0.00
3.1.2.1.3.1.1	Porción de corto plazo de títulos y valores de la deuda pública interna de L.P.	0.00
3.1.2.1.3.1.2	Porción de corto plazo de títulos y valores de la deuda pública externa de L.P.	0.00
3.1.2.1.3.2	Conversión de préstamos de largo plazo en corto plazo	0.00
3.1.2.1.3.2.1	Porción a corto plazo de préstamos de la deuda pública interna de L.P.	0.00
3.1.2.1.3.2.2	Porción a corto plazo de préstamos de la deuda pública externa de L.P.	0.00
3.1.2.1.4	Incremento de otros pasivos de corto plazo	0.00
3.1.2.2	**Incremento de Pasivos No Corrientes**	**225,595.13**
3.1.2.2.1	Incremento de cuentas por pagar a largo plazo	0.00
3.1.2.2.2	Incremento de documentos por pagar a largo plazo	0.00
3.1.2.2.3	Colocación de títulos y valores a largo plazo	0.00
3.1.2.2.3.1	Colocación de títulos y valores de la deuda pública interna	0.00
3.1.2.2.3.2	Colocación de títulos y valores de la deuda pública externa	0.00
3.1.2.2.4	Obtención de préstamos de la deuda pública a largo plazo	0.00
3.1.2.2.4.1	Obtención de préstamos internos	0.00
3.1.2.2.4.2	Obtención de préstamos externos	0.00
3.1.2.2.5	Incremento de otros pasivos de largo plazo	225,595.13
3.1.3	**Incremento del Patrimonio**	30,642,726.64
	TOTAL FUENTES FINANCIERAS	**155,640,525.37**
3.2	**APLICACIONES FINANCIERAS (USOS)**	

FORMATOS LDC

CUENTA PÚBLICA 2016
ENTE PÚBLICO: COLEGIO DE BACHILLERES DEL ESTADO DE CAMPECHE
Formato 1o. Estado de Situación Financiera Detallado - LDF
Al 31 de diciembre de 2016 y 2015
(PESOS)

Concepto	Año 2016	Año 31 de diciembre 2015
ACTIVO		
Activo Circulante		
a. Efectivo y Equivalentes (a=a1+a2+a3+a4+a5+a6+a7)	62,742,766.65	6,452,857.20
a1) Efectivo	0.00	0.00
a2) Bancos/Tesorería	62,742,766.65	6,435,436.04
a3) Bancos/Dependencias y Otros	0.00	0.00
a4) Inversiones Temporales (Hasta 3 meses)	0.00	0.00
a5) Fondos con Afectación Específica	0.00	0.00
a6) Depósitos de Fondos de Terceros en Garantía y/o Administración	0.00	17,421.16
a7) Otros Efectivos y Equivalentes	0.00	0.00
b. Derechos a Recibir Efectivo o Equivalentes (b=b1+b2+b3+b4+b5+b6+b7)	19,316,276.60	40,446,166.58
b1) Inversiones Financieras de Corto Plazo	0.00	0.00
b2) Cuentas por Cobrar a Corto Plazo	6,135,248.10	26,750,149.50
b3) Deudores Diversos por Cobrar a Corto Plazo	13,152,992.78	13,650,804.88
b4) Ingresos por Recuperar a Corto Plazo	0.00	0.00
b5) Deudores por Anticipos de la Tesorería a Corto Plazo	23,798.32	29,024.20
b6) Préstamos Otorgados a Corto Plazo	4,234.40	16,188.00
b7) Otros Derechos a Recibir Efectivo o Equivalentes a Corto Plazo	3.00	0.00
c. Derechos a Recibir Bienes o Servicios (c=c1+c2+c3+c4+c5)	164,495.56	109,223.46
c1) Anticipo a Proveedores por Adquisición de Bienes y Prestación de Servicios a Corto Plazo	164,495.55	109,223.45
c2) Anticipo a Proveedores por Adquisición de Bienes Inmuebles y Muebles a Corto Plazo	0.01	0.01
c3) Anticipo a Proveedores por Adquisición de Bienes Intangibles a Corto Plazo	0.00	0.00
c4) Anticipo a Contratistas por Obras Públicas a Corto Plazo	0.00	0.00
c5) Otros Derechos a Recibir Bienes o Servicios a Corto Plazo	0.00	0.00
d. Inventarios (d=d1+d2+d3+d4+d5)	0.00	0.00
d1) Inventario de Mercancías para Venta	0.00	0.00
d2) Inventario de Mercancías Terminadas	0.00	0.00
d3) Inventario de Mercancías en Proceso de Elaboración	0.00	0.00
d4) Inventario de Materias Primas, Materiales y Suministros para Producción	0.00	0.00
d5) Bienes en Tránsito	0.00	0.00
e. Almacenes	0.00	0.00
f. Estimación por Pérdida o Deterioro de Activos Circulantes (f=f1+f2)	195.00	0.00
f1) Estimaciones para Cuentas Incobrables por Derechos a Recibir Efectivo o Equivalentes	195.00	0.00
f2) Estimación por Deterioro de Inventarios	0.00	0.00
g. Otros Activos Circulantes (g=g1+g2+g3+g4)	0.00	0.00
g1) Valores en Garantía	0.00	0.00
g2) Bienes en Garantía (excluye depósitos de fondos)	0.00	0.00
g3) Bienes Derivados de Embargos, Decomisos, Aseguramientos y Dación en Pago	0.00	0.00
g4) Adquisición con Fondos de Terceros	0.00	0.00
IA. Total de Activos Circulantes (IA = a + b + c + d + e + f + g)	82,223,733.81	47,008,247.24
Activo No Circulante		
a. Inversiones Financieras a Largo Plazo	0.00	0.00
b. Derechos a Recibir Efectivo o Equivalentes a Largo Plazo	0.00	0.00
c. Bienes Inmuebles, Infraestructura y Construcciones en Proceso	152,771,144.14	152,771,144.14
d. Bienes Muebles	144,550,559.57	137,379,608.98
e. Activos Intangibles	5,435,529.97	4,594,529.97
f. Depreciación, Deterioro y Amortización Acumulada de Bienes	(75,058,241.52)	0.00
g. Activos Diferidos	525,555.06	525,555.07
h. Estimación por Pérdida o Deterioro de Activos no Circulantes	0.00	0.00
i. Otros Activos no Circulantes	0.00	0.00
IB. Total de Activos No Circulantes (IB = a + b + c + d + e + f + g + h + i)	228,224,547.22	295,270,838.16

Concepto	Año 2016	Año 31 de diciembre 2015
PASIVO		
Pasivo Circulante		
a. Cuentas por Pagar a Corto Plazo (a=a1+a2+a3+a4+a5+a6+a7+a8+a9)	63,495,178.00	34,911,105.91
a1) Servicios Personales por Pagar a Corto Plazo	27,651,188.31	17,607,229.50
a2) Proveedores por Pagar a Corto Plazo	21,919,264.53	5,489,826.07
a3) Contratistas por Obras Públicas por Pagar a Corto Plazo	0.00	0.00
a4) Participaciones y Aportaciones por Pagar a Corto Plazo	0.00	0.00
a5) Transferencias Otorgadas por Pagar a Corto Plazo	6,216,120.49	0.00
a6) Intereses, Comisiones y Otros Gastos de la Deuda Pública por Pagar a Corto Plazo	0.00	0.00
a7) Retenciones y Contribuciones por Pagar a Corto Plazo	7,380,484.56	11,012,356.11
a8) Devoluciones de la Ley de Ingresos por Pagar a Corto Plazo	0.00	0.00
a9) Otras Cuentas por Pagar a Corto Plazo	328,120.11	801,694.23
b. Documentos por Pagar a Corto Plazo (b=b1+b2+b3)	0.00	0.00
b1) Documentos Comerciales por Pagar a Corto Plazo	0.00	0.00
b2) Documentos con Contratistas por Obras Públicas por Pagar a Corto Plazo	0.00	0.00
b3) Otros Documentos por Pagar a Corto Plazo	0.00	0.00
c. Porción a Corto Plazo de la Deuda Pública a Largo Plazo (c=c1+c2)	0.00	0.00
c1) Porción a Corto Plazo de la Deuda Pública	0.00	0.00
c2) Porción a Corto Plazo de Arrendamiento Financiero	0.00	0.00
d. Títulos y Valores a Corto Plazo	0.00	0.00
e. Pasivos Diferidos a Corto Plazo (e=e1+e2+e3)	0.00	0.00
e1) Ingresos Cobrados por Adelantado a Corto Plazo	0.00	0.00
e2) Intereses Cobrados por Adelantado a Corto Plazo	0.00	0.00
e3) Otros Pasivos Diferidos a Corto Plazo	0.00	0.00
f. Fondos y Bienes de Terceros en Garantía y/o Administración a Corto Plazo	0.00	0.00
f1) Fondos en Garantía a Corto Plazo	0.00	0.00
f2) Fondos en Administración a Corto Plazo	0.00	0.00
f3) Fondos Contingentes a Corto Plazo	0.00	0.00
f4) Fondos de Fideicomisos, Mandatos y Contratos Análogos a Corto Plazo	0.00	0.00
f5) Otros Fondos de Terceros en Garantía y/o Administración a Corto Plazo	0.00	0.00
f6) Valores y Bienes en Garantía a Corto Plazo	0.00	0.00
g. Provisiones a Corto Plazo (g=g1+g2+g3)	0.00	0.00
g1) Provisión para Demandas y Juicios a Corto Plazo	0.00	0.00
g2) Provisión para Contingencias a Corto Plazo	0.00	0.00
g3) Otras Provisiones a Corto Plazo	0.00	0.00
h. Otros Pasivos a Corto Plazo (h=h1+h2+h3)	0.00	0.00
h1) Ingresos por Clasificar	0.00	0.00
h2) Recaudación por Participar	0.00	0.00
h3) Otros Pasivos Circulantes	0.00	0.00
IIA. Total de Pasivos Circulantes (IIA = a + b + c + d + e + f + g + h)	12,590,355.83	12,364,760.70
Pasivo No Circulante		
a. Cuentas por Pagar a Largo Plazo	0.00	0.00
b. Documentos por Pagar a Largo Plazo	0.00	0.00
c. Deuda Pública a Largo Plazo	0.00	0.00
d. Pasivos Diferidos a Largo Plazo	0.00	0.00
e. Fondos y Bienes de Terceros en Garantía y/o en Administración a Largo Plazo	12,590,355.83	12,364,760.70
f. Provisiones a Largo Plazo	0.00	0.00
IIB. Total de Pasivos No Circulantes (IIB = a + b + c + d + e + f)	63,495,178.00	34,911,105.91
II. Total del Pasivo (II = IIA + IIB)	76,085,533.83	47,275,866.61

CUENTA PÚBLICA 2016
ENTE PÚBLICO: COLEGIO DE BACHILLERES DEL ESTADO DE CAMPECHE
Formato 1o. Estado de Situación Financiera Detallado - LDF
Al 31 de diciembre de 2016 y 2015
(PESOS)

Concepto	Año 2016	Año 31 de diciembre 2015
ACTIVO		
I. Total del Activo (I = IA + IB)	310,448,281.03	342,279,085.40

Concepto	Año 2016	Año 31 de diciembre 2015
PASIVO		
HACIENDA PÚBLICA/ PATRIMONIO		
IIIA. Hacienda Pública/Patrimonio Contribuido (IIIA = a + b + c)	275,104,176.82	275,138,931.82
a. Aportaciones	0.00	34,755.00
b. Donaciones de Capital	152,083,462.39	152,083,462.39
c. Actualización de la Hacienda Pública/Patrimonio	123,020,714.43	123,020,714.43
IIIB. Hacienda Pública/Patrimonio Generado (IIIB = a + b + c + d + e)	(40,741,429.62)	19,864,286.97
a. Resultados del Ejercicio (Ahorro/ Desahorro)	30,347,621.48	4,677,171.23
b. Resultados de Ejercicios Anteriores	20,159,392.13	15,187,115.74
c. Revalúos	0.00	0.00
d. Reservas	0.00	0.00
e. Rectificaciones de Resultados de Ejercicios Anteriores	(91,248,443.23)	0.00
IIIC. Exceso o Insuficiencia en la Actualización de la Hacienda Pública/Patrimonio (IIIC=a+b)	0.00	0.00
a. Resultado por Posición Monetaria	0.00	0.00
b. Resultado por Tenencia de Activos no Monetarios	0.00	0.00
III. Total Hacienda Pública/Patrimonio (III = IIIA + IIIB + IIIC)	234,362,747.20	295,003,218.79
IV. Total del Pasivo y Hacienda Pública/Patrimonio (IV = II + III)	310,448,281.03	342,279,085.40

ELABORO

C.P. JULIO ANTONIO TUZ COLLI
JEFE DEL DEPARTAMENTO DE CONTABILIDAD

AUTORIZO

ING. ADLEMI SANTIAGO RAMIREZ, M. EN M.
DIRECTORA GENERAL

08/03/2017 20:30:09

CUENTA PÚBLICA 2016
ENTE PÚBLICO: COLEGIO DE BACHILLERES DEL ESTADO DE CAMPECHE
Formato 2 Informe Analítico de la Deuda Pública y Otros Pasivos - LDF
Del 1o. de enero al 31 de diciembre de 2016
(PESOS)

Denominación de la Deuda Pública y Otros Pasivos (c)	Saldo al 31 de diciembre de 2015 (d)	Disposiciones del Periodo (e)	Amortizaciones del Periodo (f)	Revaluaciones, Reclasificaciones y Otros Ajustes (g)	Saldo Final del Periodo (h) h=d+e-f+g	Pago de Intereses del Periodo (i)	Pago de Comisiones y demás costos asociados durante el Periodo (j)
1. Deuda Pública (1=A+B)	**0.00**	**0.00**	**0.00**	**0.00**	**0.00**	**0.00**	**0.00**
A. Corto Plazo (A=a1+a2+a3)	**0.00**	**0.00**	**0.00**	**0.00**	**0.00**	**0.00**	**0.00**
a1) Instituciones de Crédito	0.00	0.00	0.00	0.00	0.00	0.00	0.00
a2) Títulos y Valores	0.00	0.00	0.00	0.00	0.00	0.00	0.00
a3) Arrendamientos Financieros	0.00	0.00	0.00	0.00	0.00	0.00	0.00
B. Largo Plazo (B=b1+b2+b3)	**0.00**	**0.00**	**0.00**	**0.00**	**0.00**	**0.00**	**0.00**
b1) Instituciones de Crédito	0.00	0.00	0.00	0.00	0.00	0.00	0.00
b2) Títulos y Valores	0.00	0.00	0.00	0.00	0.00	0.00	0.00
b3) Arrendamientos Financieros	0.00	0.00	0.00	0.00	0.00	0.00	0.00
2. Otros Pasivos	**47,275,866.61**	**28,809,667.22**	**0.00**	**0.00**	**76,085,533.83**		
3. Total de la Deuda Pública y Otros Pasivos (3=1+2)	**47,275,866.61**	**28,809,667.22**	**0.00**	**0.00**	**76,085,533.83**	**0.00**	**0.00**
4. Deuda Contingente 1 (informativo)	**0.00**	**0.00**	**0.00**	**0.00**	**0.00**	**0.00**	**0.00**
Deuda Contingente 1	0.00	0.00	0.00	0.00	0.00	0.00	0.00
Deuda Contingente 2	0.00	0.00	0.00	0.00	0.00	0.00	0.00
5. Valor de Instrumentos Bono Cupón Cero 2 (Informativo)	**0.00**	**0.00**	**0.00**	**0.00**	**0.00**	**0.00**	**0.00**
Instrumento Bono Cupón Cero 1	0.00	0.00	0.00	0.00	0.00	0.00	0.00
Instrumento Bono Cupón Cero 2	0.00	0.00	0.00	0.00	0.00	0.00	0.00

Obligaciones a Corto Plazo (k)	Monto Contratado (l)	Plazo Pactado (m)	Tasa de Interés (n)	Comisiones y Costos Relacionados (o)	Tasa Efectiva (p)
6. Obligaciones a Corto Plazo (Informativo)	**0.00**	**0.00**	**0.00**	**0.00**	**0.00**
Crédito 1	0.00	0.00	0.00	0.00	0.00
Crédito 2	0.00	0.00	0.00	0.00	0.00

CUENTA PÚBLICA 2016
ENTE PÚBLICO: COLEGIO DE BACHILLERES DEL ESTADO DE CAMPECHE
Formato 2 Informe Analítico de la Deuda Pública y Otros Pasivos - LDF
Del 1o. de enero al 31 de diciembre de 2016
(PESOS)

ELABORO	AUTORIZO
C.P. JULIO ANTONIO TUZ COLLI	ING. ADLEMI SANTIAGO RAMIREZ, M. EN M.
JEFE DEL DEPARTAMENTO DE CONTABILIDAD	DIRECTORA GENERAL

04/03/2017 03:35:04 p.mBorrador

CUENTA PÚBLICA 2016
ENTE PÚBLICO: COLEGIO DE BACHILLERES DEL ESTADO DE CAMPECHE
Formato 3 Informe Analítico de Obligaciones Diferentes de Financiamientos – LDF
Del 1o. de enero al 31 de diciembre de 2016
(PESOS)

Denominación de las Obligaciones Diferentes de Financiamiento (c)	Fecha del Contrato (d)	Fecha de inicio de operación del proyecto (e)	Fecha de vencimiento (f)	Monto de la inversión pactado (g)	Plazo pactado (h)	Monto promedio mensual del pago de la contraprestación (i)	Monto promedio mensual del pago de la contraprestación correspondiente al pago de inversión (j)	Monto pagado de la inversión al 31 de diciembre de 2016 (k)	Monto pagado de la inversión actualizado al 31 de diciembre de 2016 (l)	Saldo pendiente por pagar de la inversión al 31 de diciembre de 2016 (m = g – l)
A. Asociaciones Público Privadas (APP's) (A=a+b +c+d)				0.00		0.00	0.00	0.00	0.00	0.00
APP 1	NA	NA	NA	0.00	NA	0.00	0.00	0.00	0.00	0.00
APP 2	NA	NA	NA	0.00	NA	0.00	0.00	0.00	0.00	0.00
APP 3	NA	NA	NA	0.00	NA	0.00	0.00	0.00	0.00	0.00
B. Otros Instrumentos (B=a+b+c+d)				0.00		0.00	0.00	0.00	0.00	0.00
Otro Instrumento 1	NA	NA	NA	0.00	NA	0.00	0.00	0.00	0.00	0.00
Otro Instrumento 2	NA	NA	NA	0.00	NA	0.00	0.00	0.00	0.00	0.00
Otro Instrumento 3	NA	NA	NA	0.00	NA	0.00	0.00	0.00	0.00	0.00
C. Total de Obligaciones Diferentes de Financiamiento (C=A+B)				0.00		0.00	0.00	0.00	0.00	0.00

ELABORO

C.P. JULIO ANTONIO TUZ COLLI

JEFE DEL DEPARTAMENTO DE CONTABILIDAD

AUTORIZO

ING. ADLEMI SANTIAGO RAMIREZ, M. EN M.

DIRECTORA GENERAL

CUENTA PÚBLICA 2016
ENTE PÚBLICO: COLEGIO DE BACHILLERES DEL ESTADO DE CAMPECHE
Formato 4 Balance Presupuestario - LDF
Del 1o. de enero al 31 de diciembre de 2016
(PESOS)

Concepto (c).	Estimado/ Aprobado (d)	Devengado	Recaudado/Pagado
A. Ingresos Totales (A = A1+A2+A3)	**408,620,482.80**	**417,510,298.90**	**413,019,472.57**
A1. Ingresos de Libre Disposición	408,620,482.80	417,510,298.90	413,019,472.57
A2. Transferencias Federales Etiquetadas	0.00	0.00	0.00
A3. Financiamiento Neto	0.00	0.00	0.00
B. Egresos Presupuestarios1 (B = B1+B2)	**0.00**	**0.00**	**0.00**
B1. Gasto No Etiquetado (sin incluir Amortización de la Deuda Pública)	0.00	0.00	0.00
B2. Gasto Etiquetado (sin incluir Amortización de la Deuda Pública)	0.00	0.00	0.00
C. Remanentes del Ejercicio Anterior (C = C1 + C2)		**0.00**	**0.00**
C1. Remanentes de Ingresos de Libre Disposición aplicados en el periodo		0.00	0.00
C2. Remanentes de Transferencias Federales Etiquetadas aplicados en el periodo		0.00	0.00
I. Balance Presupuestario (I = A – B + C)	**408,620,482.80**	**417,510,298.90**	**413,019,472.57**
II. Balance Presupuestario sin Financiamiento Neto (II = I - A3)	**408,620,482.80**	**417,510,298.90**	**413,019,472.57**
III. Balance Presupuestario sin Financiamiento Neto y sin Remanentes del Ejercicio Anterior (III= II - C)	**408,620,482.80**	**417,510,298.90**	**413,019,472.57**

Concepto	Aprobado	Devengado	Pagado
E. Intereses, Comisiones y Gastos de la Deuda (E = E1+E2)	**0.00**	**0.00**	**0.00**
E1. Intereses, Comisiones y Gastos de la Deuda con Gasto No Etiquetado	0.00	0.00	0.00
E2. Intereses, Comisiones y Gastos de la Deuda con Gasto Etiquetado	0.00	0.00	0.00
IV. Balance Primario (IV = III + E)	**408,620,482.80**	**417,510,298.90**	**413,019,472.57**

Concepto	Estimado/ Aprobado	Devengado	Recaudado/ Pagado
F. Financiamiento (F = F1 + F2)	**0.00**	**0.00**	**0.00**
F1. Financiamiento con Fuente de Pago de Ingresos de Libre Disposición	0.00	0.00	0.00
F2. Financiamiento con Fuente de Pago de Transferencias Federales Etiquetadas	0.00	0.00	0.00
G. Amortización de la Deuda (G = G1 + G2)	**0.00**	**0.00**	**0.00**
G1. Amortización de la Deuda Pública con Gasto No Etiquetado	0.00	0.00	0.00
G2. Amortización de la Deuda Pública con Gasto Etiquetado	0.00	0.00	0.00
A3. Financiamiento Neto (A3 = F – G)	**0.00**	**0.00**	**0.00**

Concepto	Estimado/ Aprobado	Devengado	Recaudado/ Pagado
A1. Ingresos de Libre Disposición	0.00	0.00	0.00
A3.1 Financiamiento Neto con Fuente de Pago de Ingresos de Libre Disposición (A3.1 = F1 – G1)	0.00	0.00	0.00
F1. Financiamiento con Fuente de Pago de Ingresos de Libre Disposición	0.00	0.00	0.00
G1. Amortización de la Deuda Pública con Gasto No Etiquetado	0.00	0.00	0.00
B1. Gasto No Etiquetado (sin incluir Amortización de la Deuda Pública)	0.00	0.00	0.00
C1. Remanentes de Ingresos de Libre Disposición aplicados en el periodo		0.00	0.00
V. Balance Presupuestario de Recursos Disponibles (V = A1 + A3.1 – B 1 + C1)	**0.00**	**0.00**	**0.00**
VI. Balance Presupuestario de Recursos Disponibles sin Financiamiento Neto (VI = V – A3.1)	**0.00**	**0.00**	**0.00**

CUENTA PÚBLICA 2016
ENTE PÚBLICO: COLEGIO DE BACHILLERES DEL ESTADO DE CAMPECHE
Formato 4 Balance Presupuestario - LDF
Del 1o. de enero al 31 de diciembre de 2016
(PESOS)

Concepto	Estimado/ Aprobado	Devengado	Recaudado/ Pagado
A2. Transferencias Federales Etiquetadas	0.00	0.00	0.00
A3.2 Financiamiento Neto con Fuente de Pago de Transferencias Federales Etiquetadas (A3.2 = F2 – G2)	0.00	0.00	0.00
F2. Financiamiento con Fuente de Pago de Transferencias Federales Etiquetadas	0.00	0.00	0.00
G2. Amortización de la Deuda Pública con Gasto Etiquetado	0.00	0.00	0.00
B2. Gasto Etiquetado (sin incluir Amortización de la Deuda Pública)	0.00	0.00	0.00
C2. Remanentes de Transferencias Federales Etiquetadas aplicados en el periodo		0.00	0.00
VII. Balance Presupuestario de Recursos Etiquetados (VII = A2 + A3.2 – B2 + C2)	**0.00**	**0.00**	**0.00**
VIII. Balance Presupuestario de Recursos Etiquetados sin Financiamiento Neto (VIII = VII – A3.2)	**0.00**	**0.00**	**0.00**

ELABORO

C.P. JULIO ANTONIO TUZ COLLI

JEFE DEL DEPARTAMENTO DE CONTABILIDAD

AUTORIZO

ING. ADLEMI SANTIAGO RAMIREZ, M. EN M.

DIRECTORA GENERAL

04/03/2017 03:58:51 p.m.

CUENTA PÚBLICA 2016
ENTE PÚBLICO: COLEGIO DE BACHILLERES DEL ESTADO DE CAMPECHE
Formato 5 Estado Analítico de Ingresos Detallado - LDF
Del 1o. de enero al 31 de diciembre de 2016
(PESOS)

Concepto (c)	Ingreso					Diferencia (e)
	Estimado (d)	Ampliaciones/ Reducciones	Modificado	Devengado	Recaudado	
Ingresos de Libre Disposición						
A. Impuestos	0.00	0.00	0.00	0.00	0.00	0.00
B. Cuotas y Aportaciones de Seguridad Social	0.00	0.00	0.00	0.00	0.00	0.00
C. Contribuciones de Mejoras	0.00	0.00	0.00	0.00	0.00	0.00
D. Derechos	0.00	0.00	0.00	0.00	0.00	0.00
E. Productos	0.00	0.00	0.00	0.00	0.00	0.00
F. Aprovechamientos	0.00	0.00	0.00	0.00	0.00	0.00
G. Ingresos por Ventas de Bienes y Servicios	0.00	0.00	0.00	4964855.26	4964855.26	4964855.26
H. Participaciones (H=h1+h2+h3+h4+h5+h6+h7+h8+h9+h10+h11)	0.00	0.00	0.00	0.00	0.00	0.00
h1) Fondo General de Participaciones	0.00	0.00	0.00	0.00	0.00	0.00
h2) Fondo de Fomento Municipal	0.00	0.00	0.00	0.00	0.00	0.00
h3) Fondo de Fiscalización y Recaudación	0.00	0.00	0.00	0.00	0.00	0.00
h4) Fondo de Compensación	0.00	0.00	0.00	0.00	0.00	0.00
h5) Fondo de Extracción de Hidrocarburos	0.00	0.00	0.00	0.00	0.00	0.00
h6) Impuesto Especial Sobre Producción y Servicios	0.00	0.00	0.00	0.00	0.00	0.00
h7) 0.136% de la Recaudación Federal Participable	0.00	0.00	0.00	0.00	0.00	0.00
h8) 3.17% Sobre Extracción de Petróleo	0.00	0.00	0.00	0.00	0.00	0.00
h9) Gasolinas y Diésel	0.00	0.00	0.00	0.00	0.00	0.00
h10) Fondo del Impuesto Sobre la Renta	0.00	0.00	0.00	0.00	0.00	0.00
h11) Fondo de Estabilización de los Ingresos de las Entidades Federativas	0.00	0.00	0.00	0.00	0.00	0.00
I. Incentivos Derivados de la Colaboración Fiscal (I=i1+i2+i3+i4+i5)	0.00	0.00	0.00	0.00	0.00	0.00
i1) Tenencia o Uso de Vehículos	0.00	0.00	0.00	0.00	0.00	0.00
i2) Fondo de Compensación ISAN	0.00	0.00	0.00	0.00	0.00	0.00
i3) Impuesto Sobre Automóviles Nuevos	0.00	0.00	0.00	0.00	0.00	0.00
i4) Fondo de Compensación de Repecos-Intermedios	0.00	0.00	0.00	0.00	0.00	0.00
i5) Otros Incentivos Económicos	0.00	0.00	0.00	0.00	0.00	0.00
J. Transferencias	376076032.01	32544450.79	408620482.80	411520690.80	407029864.47	30953832.46
K. Convenios	0.00	0.00	0.00	1024752.84	1024752.84	1024752.84
k1) Otros Convenios y Subsidios	0.00	0.00	0.00	1024752.84	1024752.84	1024752.84
L. Otros Ingresos de Libre Disposición (L=l1+l2)	0.00	0.00	0.00	0.00	0.00	0.00
l1) Participaciones en Ingresos Locales	0.00	0.00	0.00	0.00	0.00	0.00
l2) Otros Ingresos de Libre Disposición	0.00	0.00	0.00	0.00	0.00	0.00
I. Total de Ingresos de Libre Disposición (I=A+B+C+D+E+F+G+H+I+J+K+L)	376076032.01	32544450.79	408620482.80	417510298.90	413019472.57	36943440.56
Ingresos Excedentes de Ingresos de Libre Disposición						0.00
Transferencias Federales Etiquetadas						
A. Aportaciones (A=a1+a2+a3+a4+a5+a6+a7+a8)	0.00	0.00	0.00	0.00	0.00	0.00
a1) Fondo de Aportaciones para la Nómina Educativa y Gasto Operativo	0.00	0.00	0.00	0.00	0.00	0.00
a2) Fondo de Aportaciones para los Servicios de Salud	0.00	0.00	0.00	0.00	0.00	0.00
a3) Fondo de Aportaciones para la Infraestructura Social	0.00	0.00	0.00	0.00	0.00	0.00
a4) Fondo de Aportaciones para el Fortalecimiento de los Municipios y de las Demarcaciones Territoriales del Distrito Federal	0.00	0.00	0.00	0.00	0.00	0.00
a5) Fondo de Aportaciones Múltiples	0.00	0.00	0.00	0.00	0.00	0.00
a6) Fondo de Aportaciones para la Educación Tecnológica y de Adultos	0.00	0.00	0.00	0.00	0.00	0.00
a7) Fondo de Aportaciones para la Seguridad Pública de los Estados y del Distrito Federal	0.00	0.00	0.00	0.00	0.00	0.00
a8) Fondo de Aportaciones para el Fortalecimiento de las Entidades Federativas	0.00	0.00	0.00	0.00	0.00	0.00
B. Convenios (B=b1+b2+b3+b4)	0.00	0.00	0.00	0.00	0.00	0.00
b1) Convenios de Protección Social en Salud	0.00	0.00	0.00	0.00	0.00	0.00
b2) Convenios de Descentralización	0.00	0.00	0.00	0.00	0.00	0.00
b3) Convenios de Reasignación	0.00	0.00	0.00	0.00	0.00	0.00
b4) Otros Convenios y Subsidios	0.00	0.00	0.00	0.00	0.00	0.00
C. Fondos Distintos de Aportaciones (C=c1+c2)	0.00	0.00	0.00	0.00	0.00	0.00
c1) Fondo para Entidades Federativas y Municipios Productores de Hidrocarburos	0.00	0.00	0.00	0.00	0.00	0.00
c2) Fondo Minero	0.00	0.00	0.00	0.00	0.00	0.00
D. Transferencias, Subsidios y Subvenciones, y Pensiones y Jubilaciones	0.00	0.00	0.00	0.00	0.00	0.00
E. Otras Transferencias Federales Etiquetadas	0.00	0.00	0.00	0.00	0.00	0.00
II. Total de Transferencias Federales Etiquetadas (II = A + B + C + D + E)	0.00	0.00	0.00	0.00	0.00	0.00

CUENTA PÚBLICA 2016
ENTE PÚBLICO: COLEGIO DE BACHILLERES DEL ESTADO DE CAMPECHE
Formato 5 Estado Analítico de Ingresos Detallado - LDF
Del 1o. de enero al 31 de diciembre de 2016
(PESOS)

Concepto (c)	Ingreso					Diferencia (e)
	Estimado (d)	Ampliaciones/ Reducciones	Modificado	Devengado	Recaudado	
III. Ingresos Derivados de Financiamientos (III = A)	0.00	0.00	0.00	0.00	0.00	0.00
A. Ingresos Derivados de Financiamientos	0.00	0.00	0.00	0.00	0.00	0.00
IV. Total de Ingresos (IV = I + II + III)	376076032.01	32544450.79	408620482.80	417510298.90	413019472.57	36943440.56
Datos Informativos						
1. Ingresos Derivados de Financiamientos con Fuente de Pago de Ingresos de Libre Disposición	0.00	0.00	0.00	0.00	0.00	0.00
2. Ingresos Derivados de Financiamientos con Fuente de Pago de Transferencias Federales Etiquetadas	0.00	0.00	0.00	0.00	0.00	0.00
3. Ingresos Derivados de Financiamientos (3 = 1 + 2)	0.00	0.00	0.00	0.00	0.00	0.00

ELABORO

C.P. JULIO ANTONIO TUZ COLLI
JEFE DEL DEPARTAMENTO DE CONTABILIDAD

AUTORIZO

ING. ADLEMI SANTIAGO RAMIREZ, M. EN M.
DIRECTORA GENERAL

04/03/2017 03:62:46 p.m.

CUENTA PÚBLICA 2016
ENTE PÚBLICO: COLEGIO DE BACHILLERES DEL ESTADO DE CAMPECHE
Formato 6a Estado Analítico del Ejercicio del Presupuesto de Egresos Detallado - LDF
Clasificación por Objeto del Gasto (Capítulo y Concepto)
Del 1o. de enero al 31 de diciembre de 2016
(PESOS)

Concepto (c)	Egresos					Subejercicio (e)
	Aprobado (d)	Ampliaciones/ (Reducciones)	Modificado	Devengado	Pagado	
I. Gasto No Etiquetado (I=A+B+C+D+E+F+G+H+I)	**376,076,032.01**	**36,457,833.26**	**412,533,865.27**	**412,533,864.26**	**365,028,045.23**	**1.01**
A. Servicios Personales (A=a1+a2+a3+a4+a5+a6+a7)	342,304,584.00	(66,971,696.33)	275,332,887.67	275,332,887.67	254,868,514.75	0.00
a1) Remuneraciones al Personal de Carácter Permanente	156,559,786.00	(18,904,579.70)	137,655,206.30	137,655,206.30	134,625,775.66	0.00
a2) Remuneraciones al Personal de Carácter Transitorio	1,220,875.00	(1,171,209.48)	49,665.52	49,665.52	49,665.52	0.00
a3) Remuneraciones Adicionales y Especiales	72,233,300.30	(2,463,292.72)	69,770,007.58	69,770,007.58	63,384,666.83	0.00
a4) Seguridad Social	77,551,403.84	(38,101,055.25)	39,450,348.59	39,450,348.59	33,866,511.71	0.00
a5) Otras Prestaciones Sociales y Económicas	26,439,218.86	(8,631,816.08)	17,807,402.78	17,807,402.78	17,807,302.78	0.00
a6) Previsiones	0.00	0.00	0.00	0.00	0.00	0.00
a7) Pago de Estímulos a Servidores Públicos	8,300,000.00	2,300,256.90	10,600,256.90	10,600,256.90	5,134,592.25	0.00
B. Materiales y Suministros (B=b1+b2+b3+b4+b5+b6+b7+b8+b9)	3,925,364.99	4,728,227.63	8,653,592.62	8,653,591.68	7,635,261.09	0.94
b1) Materiales de Administración, Emisión de Documentos y Artículos Oficiales	2,209,582.99	1,820,866.31	4,030,449.30	4,030,448.55	3,065,464.72	0.75
b2) Alimentos y Utensilios	1,215,782.00	540,895.76	1,756,677.76	1,756,677.70	1,755,726.42	0.06
b3) Materias Primas y Materiales de Producción y Comercialización	0.00	0.00	0.00	0.00	0.00	0.00
b4) Materiales y Artículos de Construcción y de Reparación	30,000.00	67,958.97	97,958.97	97,958.91	97,958.91	0.06
b5) Productos Químicos, Farmacéuticos y de Laboratorio	10,000.00	(6,750.46)	3,249.54	3,249.54	3,249.54	0.00
b6) Combustibles, Lubricantes y Aditivos	390,000.00	754,776.00	1,144,776.00	1,144,776.00	1,144,776.00	0.00
b7) Vestuario, Blancos, Prendas de Protección y Artículos Deportivos	0.00	730,785.48	730,785.48	730,785.41	678,389.95	0.07
b8) Materiales y Suministros Para Seguridad	0.00	0.00	0.00	0.00	0.00	0.00
b9) Herramientas, Refacciones y Accesorios Menores	70,000.00	819,695.57	889,695.57	889,695.57	889,695.55	0.00
C. Servicios Generales (C=c1+c2+c3+c4+c5+c6+c7+c8+c9)	29,846,083.02	62,596,521.95	92,442,604.97	92,442,604.90	80,772,664.76	0.07
c1) Servicios Básicos	1,485,664.67	10,878,557.33	12,364,222.00	12,364,222.00	12,008,479.80	0.00
c2) Servicios de Arrendamiento	1,665,313.00	427,025.45	2,092,338.45	2,092,338.45	1,920,890.45	0.00
c3) Servicios Profesionales, Científicos, Técnicos y Otros Servicios	21,344,548.74	9,080,448.14	30,424,996.88	30,424,996.84	29,053,165.82	0.04
c4) Servicios Financieros, Bancarios y Comerciales	220,000.00	(80,062.56)	139,937.44	139,937.44	139,937.44	0.00
c5) Servicios de Instalación, Reparación, Mantenimiento y Conservación	1,204,658.56	18,684,978.95	19,889,637.51	19,889,637.51	11,207,423.68	0.00
c6) Servicios de Comunicación Social y Publicidad	432,963.44	5,223,287.38	5,656,250.82	5,656,250.81	5,220,531.42	0.01
c7) Servicios de Traslado y Viáticos	1,555,964.27	1,747,944.38	3,303,908.65	3,303,908.65	3,166,416.95	0.00
c8) Servicios Oficiales	1,404,512.87	16,484,350.29	17,888,863.16	17,888,863.14	17,373,369.14	0.02
c9) Otros Servicios Generales	532,457.47	149,992.59	682,450.06	682,450.06	682,450.06	0.00
D. Transferencias, Asignaciones, Subsidios y Otras Ayudas (D=d1+d2+d3+d4+d5+d6+d7+d8+d9)	0.00	10,736,767.61	10,736,767.61	10,736,767.61	4,520,647.12	0.00
d1) Transferencias Internas y Asignaciones al Sector Público	0.00	801,789.23	801,789.23	801,789.23	801,789.23	0.00
d2) Transferencias al Resto del Sector Público	0.00	9,934,978.38	9,934,978.38	9,934,978.38	3,718,857.89	0.00
d3) Subsidios y Subvenciones	0.00	0.00	0.00	0.00	0.00	0.00
d4) Ayudas Sociales	0.00	0.00	0.00	0.00	0.00	0.00
d5) Pensiones y Jubilaciones	0.00	0.00	0.00	0.00	0.00	0.00
d6) Transferencias a Fideicomisos, Mandatos y Otros Análogos	0.00	0.00	0.00	0.00	0.00	0.00
d7) Transferencias a la Seguridad Social	0.00	0.00	0.00	0.00	0.00	0.00
d8) Donativos	0.00	0.00	0.00	0.00	0.00	0.00
d9) Transferencias al Exterior	0.00	0.00	0.00	0.00	0.00	0.00
E. Bienes Muebles, Inmuebles e Intangibles (E=e1+e2+e3+e4+e5+e6+e7+e8+e9)	0.00	25,368,012.40	25,368,012.40	25,368,012.40	17,230,957.51	0.00
e1) Mobiliario y Equipo de Administración	0.00	6,781,944.37	6,781,944.37	6,781,944.37	6,331,842.55	0.00
e2) Mobiliario y Equipo Educacional y Recreativo	0.00	43,529.74	43,529.74	43,529.74	43,529.74	0.00
e3) Equipo e Instrumental Médico y de Laboratorio	0.00	0.00	0.00	0.00	0.00	0.00
e4) Vehículos y Equipo de Transporte	0.00	1,411,999.00	1,411,999.00	1,411,999.00	1,411,999.00	0.00
e5) Equipo de Defensa y Seguridad	0.00	0.00	0.00	0.00	0.00	0.00
e6) Maquinaria, Otros Equipos y Herramientas	0.00	16,289,539.29	16,289,539.29	16,289,539.29	8,602,586.22	0.00
e7) Activos Biológicos	0.00	0.00	0.00	0.00	0.00	0.00
e8) Bienes Inmuebles	0.00	0.00	0.00	0.00	0.00	0.00
e9) Activos Intangibles	0.00	841,000.00	841,000.00	841,000.00	841,000.00	0.00

CUENTA PÚBLICA 2016
ENTE PÚBLICO: COLEGIO DE BACHILLERES DEL ESTADO DE CAMPECHE
Formato 6a Estado Analítico del Ejercicio del Presupuesto de Egresos Detallado - LDF
Clasificación por Objeto del Gasto (Capítulo y Concepto)
Del 1o. de enero al 31 de diciembre de 2016
(PESOS)

Concepto (c)	Egresos					Subejercicio (e)
	Aprobado (d)	Ampliaciones/ (Reducciones)	Modificado	Devengado	Pagado	
F. Inversión Pública (F=f1+f2+f3)	0.00	0.00	0.00	0.00	0.00	0.00
f1) Obra Pública en Bienes de Dominio Público	0.00	0.00	0.00	0.00	0.00	0.00
f2) Obra Pública en Bienes Propios	0.00	0.00	0.00	0.00	0.00	0.00
f3) Proyectos Productivos y Acciones de Fomento	0.00	0.00	0.00	0.00	0.00	0.00
G. Inversiones Financieras y Otras Provisiones (G=g1+g2+g3+g4+g5+g6+g7)	0.00	0.00	0.00	0.00	0.00	0.00
g1) Inversiones Para el Fomento de Actividades Productivas	0.00	0.00	0.00	0.00	0.00	0.00
g2) Acciones y Participaciones de Capital	0.00	0.00	0.00	0.00	0.00	0.00
g3) Compra de Títulos y Valores	0.00	0.00	0.00	0.00	0.00	0.00
g4) Concesión de Préstamos	0.00	0.00	0.00	0.00	0.00	0.00
g5) Inversiones en Fideicomisos, Mandatos y Otros Análogos Fideicomiso de Desastres Naturales (Informativo)	0.00	0.00	0.00	0.00	0.00	0.00
g6) Otras Inversiones Financieras	0.00	0.00	0.00	0.00	0.00	0.00
g7) Provisiones para Contingencias y Otras Erogaciones Especiales	0.00	0.00	0.00	0.00	0.00	0.00
H. Participaciones y Aportaciones (H=h1+h2+h3)	0.00	0.00	0.00	0.00	0.00	0.00
h1) Participaciones	0.00	0.00	0.00	0.00	0.00	0.00
h2) Aportaciones	0.00	0.00	0.00	0.00	0.00	0.00
h3) Convenios	0.00	0.00	0.00	0.00	0.00	0.00
I. Deuda Pública (I=i1+i2+i3+i4+i5+i6+i7)	0.00	0.00	0.00	0.00	0.00	0.00
i1) Amortización de la Deuda Pública	0.00	0.00	0.00	0.00	0.00	0.00
i2) Intereses de la Deuda Pública	0.00	0.00	0.00	0.00	0.00	0.00
i3) Comisiones de la Deuda Pública	0.00	0.00	0.00	0.00	0.00	0.00
i4) Gastos de la Deuda Pública	0.00	0.00	0.00	0.00	0.00	0.00
i5) Costo por Coberturas	0.00	0.00	0.00	0.00	0.00	0.00
i6) Apoyos Financieros	0.00	0.00	0.00	0.00	0.00	0.00
i7) Adeudos de Ejercicios Fiscales Anteriores (ADEFAS)	0.00	0.00	0.00	0.00	0.00	0.00
II. Gasto Etiquetado (II=A+B+C+D+E+F+G+H+I)	**0.00**	**0.00**	**0.00**	**0.00**	**0.00**	**0.00**
A. Servicios Personales (A=a1+a2+a3+a4+a5+a6+a7)	0.00	0.00	0.00	0.00	0.00	0.00
a1) Remuneraciones al Personal de Carácter Permanente	0.00	0.00	0.00	0.00	0.00	0.00
a2) Remuneraciones al Personal de Carácter Transitorio	0.00	0.00	0.00	0.00	0.00	0.00
a3) Remuneraciones Adicionales y Especiales	0.00	0.00	0.00	0.00	0.00	0.00
a4) Seguridad Social	0.00	0.00	0.00	0.00	0.00	0.00
a5) Otras Prestaciones Sociales y Económicas	0.00	0.00	0.00	0.00	0.00	0.00
a6) Previsiones	0.00	0.00	0.00	0.00	0.00	0.00
a7) Pago de Estímulos a Servidores Públicos	0.00	0.00	0.00	0.00	0.00	0.00
B. Materiales y Suministros (B=b1+b2+b3+b4+b5+b6+b7+b8+b9)	0.00	0.00	0.00	0.00	0.00	0.00
b1) Materiales de Administración, Emisión de Documentos y Artículos Oficiales	0.00	0.00	0.00	0.00	0.00	0.00
b2) Alimentos y Utensilios	0.00	0.00	0.00	0.00	0.00	0.00
b3) Materias Primas y Materiales de Producción y Comercialización	0.00	0.00	0.00	0.00	0.00	0.00
b4) Materiales y Artículos de Construcción y de Reparación	0.00	0.00	0.00	0.00	0.00	0.00
b5) Productos Químicos, Farmacéuticos y de Laboratorio	0.00	0.00	0.00	0.00	0.00	0.00
b6) Combustibles, Lubricantes y Aditivos	0.00	0.00	0.00	0.00	0.00	0.00
b7) Vestuario, Blancos, Prendas de Protección y Artículos Deportivos	0.00	0.00	0.00	0.00	0.00	0.00
b8) Materiales y Suministros Para Seguridad	0.00	0.00	0.00	0.00	0.00	0.00
b9) Herramientas, Refacciones y Accesorios Menores	0.00	0.00	0.00	0.00	0.00	0.00
C. Servicios Generales (C=c1+c2+c3+c4+c5+c6+c7+c8+c9)	0.00	0.00	0.00	0.00	0.00	0.00
c1) Servicios Básicos	0.00	0.00	0.00	0.00	0.00	0.00
c2) Servicios de Arrendamiento	0.00	0.00	0.00	0.00	0.00	0.00
c3) Servicios Profesionales, Científicos, Técnicos y Otros Servicios	0.00	0.00	0.00	0.00	0.00	0.00
c4) Servicios Financieros, Bancarios y Comerciales	0.00	0.00	0.00	0.00	0.00	0.00

CUENTA PÚBLICA 2016
ENTE PÚBLICO: COLEGIO DE BACHILLERES DEL ESTADO DE CAMPECHE
Formato 6a Estado Analítico del Ejercicio del Presupuesto de Egresos Detallado - LDF
Clasificación por Objeto del Gasto (Capítulo y Concepto)
Del 1o. de enero al 31 de diciembre de 2016
(PESOS)

Concepto (c)	Egresos					Subejercicio (e)
	Aprobado (d)	Ampliaciones/ (Reducciones)	Modificado	Devengado	Pagado	
c5) Servicios de Instalación, Reparación, Mantenimiento y Conservación	0.00	0.00	0.00	0.00	0.00	0.00
c6) Servicios de Comunicación Social y Publicidad	0.00	0.00	0.00	0.00	0.00	0.00
c7) Servicios de Traslado y Viáticos	0.00	0.00	0.00	0.00	0.00	0.00
c8) Servicios Oficiales	0.00	0.00	0.00	0.00	0.00	0.00
c9) Otros Servicios Generales	0.00	0.00	0.00	0.00	0.00	0.00
D. Transferencias, Asignaciones, Subsidios y Otras Ayudas (D=d1+d2+d3+d4+d5+d6+d7+d8+d9)	0.00	0.00	0.00	0.00	0.00	0.00
d1) Transferencias Internas y Asignaciones al Sector Público	0.00	0.00	0.00	0.00	0.00	0.00
d2) Transferencias al Resto del Sector Público	0.00	0.00	0.00	0.00	0.00	0.00
d3) Subsidios y Subvenciones	0.00	0.00	0.00	0.00	0.00	0.00
d4) Ayudas Sociales	0.00	0.00	0.00	0.00	0.00	0.00
d5) Pensiones y Jubilaciones	0.00	0.00	0.00	0.00	0.00	0.00
d6) Transferencias a Fideicomisos, Mandatos y Otros Análogos	0.00	0.00	0.00	0.00	0.00	0.00
d7) Transferencias a la Seguridad Social	0.00	0.00	0.00	0.00	0.00	0.00
d8) Donativos	0.00	0.00	0.00	0.00	0.00	0.00
d9) Transferencias al Exterior	0.00	0.00	0.00	0.00	0.00	0.00
E. Bienes Muebles, Inmuebles e Intangibles (E=e1+e2+e3+e4+e5+e6+e7+e8+e9)	0.00	0.00	0.00	0.00	0.00	0.00
e1) Mobiliario y Equipo de Administración	0.00	0.00	0.00	0.00	0.00	0.00
e2) Mobiliario y Equipo Educacional y Recreativo	0.00	0.00	0.00	0.00	0.00	0.00
e3) Equipo e Instrumental Médico y de Laboratorio	0.00	0.00	0.00	0.00	0.00	0.00
e4) Vehículos y Equipo de Transporte	0.00	0.00	0.00	0.00	0.00	0.00
e5) Equipo de Defensa y Seguridad	0.00	0.00	0.00	0.00	0.00	0.00
e6) Maquinaria, Otros Equipos y Herramientas	0.00	0.00	0.00	0.00	0.00	0.00
e7) Activos Biológicos	0.00	0.00	0.00	0.00	0.00	0.00
e8) Bienes Inmuebles	0.00	0.00	0.00	0.00	0.00	0.00
e9) Activos Intangibles	0.00	0.00	0.00	0.00	0.00	0.00
F. Inversión Pública (F=f1+f2+f3)	0.00	0.00	0.00	0.00	0.00	0.00
f1) Obra Pública en Bienes de Dominio Público	0.00	0.00	0.00	0.00	0.00	0.00
f2) Obra Pública en Bienes Propios	0.00	0.00	0.00	0.00	0.00	0.00
f3) Proyectos Productivos y Acciones de Fomento	0.00	0.00	0.00	0.00	0.00	0.00
G. Inversiones Financieras y Otras Provisiones (G=g1+g2+g3+g4+g5+g6+g7)	0.00	0.00	0.00	0.00	0.00	0.00
g1) Inversiones Para el Fomento de Actividades Productivas	0.00	0.00	0.00	0.00	0.00	0.00
g2) Acciones y Participaciones de Capital	0.00	0.00	0.00	0.00	0.00	0.00
g3) Compra de Títulos y Valores	0.00	0.00	0.00	0.00	0.00	0.00
g4) Concesión de Préstamos	0.00	0.00	0.00	0.00	0.00	0.00
g5) Inversiones en Fideicomisos, Mandatos y Otros Análogos Fideicomiso de Desastres Naturales (Informativo)	0.00	0.00	0.00	0.00	0.00	0.00
g6) Otras Inversiones Financieras	0.00	0.00	0.00	0.00	0.00	0.00
g7) Provisiones para Contingencias y Otras Erogaciones Especiales	0.00	0.00	0.00	0.00	0.00	0.00
H. Participaciones y Aportaciones (H=h1+h2+h3)	0.00	0.00	0.00	0.00	0.00	0.00
h1) Participaciones	0.00	0.00	0.00	0.00	0.00	0.00
h2) Aportaciones	0.00	0.00	0.00	0.00	0.00	0.00
h3) Convenios	0.00	0.00	0.00	0.00	0.00	0.00
I. Deuda Pública (I=i1+i2+i3+i4+i5+i6+i7)	0.00	0.00	0.00	0.00	0.00	0.00
i1) Amortización de la Deuda Pública	0.00	0.00	0.00	0.00	0.00	0.00
i2) Intereses de la Deuda Pública	0.00	0.00	0.00	0.00	0.00	0.00
i3) Comisiones de la Deuda Pública	0.00	0.00	0.00	0.00	0.00	0.00
i4) Gastos de la Deuda Pública	0.00	0.00	0.00	0.00	0.00	0.00
i5) Costo por Coberturas	0.00	0.00	0.00	0.00	0.00	0.00
i6) Apoyos Financieros	0.00	0.00	0.00	0.00	0.00	0.00
i7) Adeudos de Ejercicios Fiscales Anteriores (ADEFAS)	0.00	0.00	0.00	0.00	0.00	0.00

CUENTA PÚBLICA 2016
ENTE PÚBLICO: COLEGIO DE BACHILLERES DEL ESTADO DE CAMPECHE
Formato 6a Estado Analítico del Ejercicio del Presupuesto de Egresos Detallado - LDF
Clasificación por Objeto del Gasto (Capítulo y Concepto)
Del 1o. de enero al 31 de diciembre de 2016
(PESOS)

Concepto (c)	Egresos					Subejercicio (e)
	Aprobado (d)	Ampliaciones/ (Reducciones)	Modificado	Devengado	Pagado	
III. Total de Egresos (III = I + II)	376,076,032.01	36,457,833.26	412,533,865.27	412,533,864.26	365,028,045.23	1.01

ELABORO

C.P. JULIO ANTONIO TUZ COLLI
JEFE DEL DEPARTAMENTO DE CONTABILIDAD

04/03/2017 04:34:03 p.m. Sorayuer

AUTORIZO

ING. ADLEMI SANTIAGO RAMIREZ, M. EN M.
DIRECTORA GENERAL

CUENTA PÚBLICA 2016
ENTE PÚBLICO: COLEGIO DE BACHILLERES DEL ESTADO DE CAMPECHE
Formato 6b Estado Analítico del Ejercicio del Presupuesto de Egresos Detallado - LDF
Clasificación Administrativa
Del 1o. de enero al 31 de diciembre de 2016
(PESOS)

Concepto (c)	Egresos					Subejercicio (e)
	Aprobado (d)	Ampliaciones/ (Reducciones)	Modificado	Devengado	Pagado	
Gasto No Etiquetado	**376,076,032.01**	**36,457,833.26**	**412,533,865.27**	**412,533,864.26**	**365,028,045.23**	**1.01**
[0101]DIRECCION GENERAL	376,076,032.01	(243,836,635.19)	132,239,396.82	132,239,396.04	116,382,719.62	0.78
[0201]PLANTEL 01 HECELCHAKAN	0.00	20,207,480.37	20,207,480.37	20,207,480.37	17,904,434.52	0.00
[0202]PLANTEL 02 CANDELARIA	0.00	13,639,464.78	13,639,464.78	13,639,464.78	12,578,033.84	0.00
[0203]PLANTEL 03 ESCARCEGA	0.00	18,482,383.10	18,482,383.10	18,482,383.10	17,675,377.75	0.00
[0204]PLANTEL 04 SEYBAPLAYA	0.00	15,607,220.96	15,607,220.96	15,607,220.96	14,942,226.98	0.00
[0205]PLANTEL 05 ATASTA	0.00	8,430,792.36	8,430,792.36	8,430,792.36	7,946,870.27	0.00
[0206]PLANTEL 06 MAMANTEL	0.00	5,994,692.65	5,994,692.65	5,994,692.65	5,744,642.64	0.00
[0207]PLANTEL 07 TENABO	0.00	11,502,857.92	11,502,857.92	11,502,857.92	10,892,527.88	0.00
[0208]PLANTEL 08 NUNKINI	0.00	8,990,861.59	8,990,861.59	8,990,861.59	8,535,834.38	0.00
[0209]PLANTEL 09 CHAMPOTON	0.00	12,635,739.08	12,635,739.08	12,635,739.08	12,094,135.51	0.00
[0210]PLANTEL 10 CHICBUL	0.00	7,270,601.52	7,270,601.52	7,270,601.52	6,959,775.95	0.00
[0211]PLANTEL 11 BECAL	0.00	8,276,194.08	8,276,194.08	8,276,194.08	7,796,390.35	0.00
[0213]PLANTEL 13 CALKINI	0.00	17,563,323.61	17,563,323.61	17,563,323.61	16,753,992.99	0.00
[0214]PLANTEL 14 XPUJIL	0.00	11,789,593.51	11,789,593.51	11,789,593.51	8,996,429.26	0.00
[0215]PLANTEL 15 LEY DE REFORMA AGRARIA	0.00	6,027,684.87	6,027,684.87	6,027,684.87	5,399,163.79	0.00
[0216]PLANTEL 16 ADOLFO LOPEZ MATEOS	0.00	6,405,223.33	6,405,223.33	6,405,223.33	5,799,950.92	0.00
[0217]PLANTEL 17 NUEVO PROGRESO	0.00	5,566,350.63	5,566,350.63	5,566,350.63	4,571,956.37	0.00
[0218]PLANTEL 18 XBACAB	0.00	7,995,157.02	7,995,157.02	7,995,157.02	5,562,614.65	0.00
[0219]PLANTEL 19 LERMA	0.00	6,234,343.84	6,234,343.84	6,234,343.84	5,670,316.57	0.00
[0220]PLANTEL 20 DON SAMUEL	0.00	5,107,689.69	5,107,689.69	5,107,689.69	4,684,807.70	0.00
[0221]PLANTEL 21 LIBERTAD	0.00	6,339,958.52	6,339,958.52	6,339,958.52	5,902,542.81	0.00
[0301]EMSAD 01 UKUM	0.00	4,171,633.98	4,171,633.98	4,171,633.75	3,815,187.26	0.23
[0303]EMSAD 03 ISLA AGUADA	0.00	5,131,588.36	5,131,588.36	5,131,588.36	4,741,884.60	0.00
[0304]EMSAD 04 ESMERALDA	0.00	5,828,330.59	5,828,330.59	5,828,330.59	5,273,566.69	0.00
[0305]EMSAD 05 BOLONCHEN	0.00	5,355,047.62	5,355,047.62	5,355,047.62	4,658,961.37	0.00
[0306]EMSAD 06 SIHOCHAC	0.00	5,395,571.11	5,395,571.11	5,395,571.11	4,278,152.45	0.00
[0307]EMSAD 07 DESENGAÑO	0.00	3,816,523.79	3,816,523.79	3,816,523.79	3,238,983.06	0.00
[0308]EMSAD 08 EL CIVALITO	0.00	3,155,686.28	3,155,686.28	3,155,686.28	2,606,457.63	0.00
[0309]EMSAD 09 AGUACATAL	0.00	3,822,605.69	3,822,605.69	3,822,605.69	2,817,010.05	0.00
[0311]EMSAD 11 DZIBALCHEN	0.00	5,245,319.64	5,245,319.64	5,245,319.64	4,085,645.53	0.00
[0312]EMSAD 12 EL JUNCAL	0.00	3,652,734.66	3,652,734.66	3,652,734.66	2,925,348.44	0.00
[0313]EMSAD 13 CARMEN II	0.00	4,204,518.02	4,204,518.02	4,204,518.02	3,415,189.58	0.00
[0314]EMSAD 14 TESORO	0.00	3,903,569.25	3,903,569.25	3,903,569.25	2,762,279.32	0.00
[0318]EMSAD 18 CHINA	0.00	6,207,224.52	6,207,224.52	6,207,224.52	4,774,730.95	0.00
[0319]EMSAD 19 CONQUISTA CAMPESINA	0.00	3,311,676.98	3,311,676.98	3,311,676.98	1,995,180.10	0.00
[0320]EMSAD 20 PICH	0.00	4,056,154.40	4,056,154.40	4,056,154.40	3,156,392.17	0.00
[0321]EMSAD 21 EL NARANJO	0.00	5,480,855.78	5,480,855.78	5,480,855.78	4,440,295.28	0.00
[0322]EMSAD 22 CONSTITUCION	0.00	3,487,814.35	3,487,814.35	3,487,814.35	3,248,036.00	0.00
Gasto Etiquetado	**0.00**	**0.00**	**0.00**	**0.00**	**0.00**	**0.00**
[0101]DIRECCION GENERAL	0.00	0.00	0.00	0.00	0.00	0.00
[0201]PLANTEL 01 HECELCHAKAN	0.00	0.00	0.00	0.00	0.00	0.00
[0202]PLANTEL 02 CANDELARIA	0.00	0.00	0.00	0.00	0.00	0.00
[0203]PLANTEL 03 ESCARCEGA	0.00	0.00	0.00	0.00	0.00	0.00
[0204]PLANTEL 04 SEYBAPLAYA	0.00	0.00	0.00	0.00	0.00	0.00
[0205]PLANTEL 05 ATASTA	0.00	0.00	0.00	0.00	0.00	0.00
[0206]PLANTEL 06 MAMANTEL	0.00	0.00	0.00	0.00	0.00	0.00
[0207]PLANTEL 07 TENABO	0.00	0.00	0.00	0.00	0.00	0.00
[0208]PLANTEL 08 NUNKINI	0.00	0.00	0.00	0.00	0.00	0.00
[0209]PLANTEL 09 CHAMPOTON	0.00	0.00	0.00	0.00	0.00	0.00
[0210]PLANTEL 10 CHICBUL	0.00	0.00	0.00	0.00	0.00	0.00
[0211]PLANTEL 11 BECAL	0.00	0.00	0.00	0.00	0.00	0.00
[0213]PLANTEL 13 CALKINI	0.00	0.00	0.00	0.00	0.00	0.00
[0214]PLANTEL 14 XPUJIL	0.00	0.00	0.00	0.00	0.00	0.00
[0215]PLANTEL 15 LEY DE REFORMA AGRARIA	0.00	0.00	0.00	0.00	0.00	0.00
[0216]PLANTEL 16 ADOLFO LOPEZ MATEOS	0.00	0.00	0.00	0.00	0.00	0.00
[0217]PLANTEL 17 NUEVO PROGRESO	0.00	0.00	0.00	0.00	0.00	0.00
[0218]PLANTEL 18 XBACAB	0.00	0.00	0.00	0.00	0.00	0.00

CUENTA PÚBLICA 2016
ENTE PÚBLICO: COLEGIO DE BACHILLERES DEL ESTADO DE CAMPECHE
Formato 6b Estado Analítico del Ejercicio del Presupuesto de Egresos Detallado - LDF
Clasificación Administrativa
Del 1o. de enero al 31 de diciembre de 2016
(PESOS)

[0219]PLANTEL 19 LERMA	0.00	0.00	0.00	0.00	0.00	0.00
[0220]PLANTEL 20 DON SAMUEL	0.00	0.00	0.00	0.00	0.00	0.00
[0221]PLANTEL 21 LIBERTAD	0.00	0.00	0.00	0.00	0.00	0.00
[0301]EMSAD 01 UKUM	0.00	0.00	0.00	0.00	0.00	0.00
[0303]EMSAD 03 ISLA AGUADA	0.00	0.00	0.00	0.00	0.00	0.00
[0304]EMSAD 04 ESMERALDA	0.00	0.00	0.00	0.00	0.00	0.00
[0305]EMSAD 05 BOLONCHEN	0.00	0.00	0.00	0.00	0.00	0.00
[0306]EMSAD 06 SIHOCHAC	0.00	0.00	0.00	0.00	0.00	0.00
[0307]EMSAD 07 DESENGAÑO	0.00	0.00	0.00	0.00	0.00	0.00
[0308]EMSAD 08 EL CIVALITO	0.00	0.00	0.00	0.00	0.00	0.00
[0309]EMSAD 09 AGUACATAL	0.00	0.00	0.00	0.00	0.00	0.00
[0311]EMSAD 11 DZIBALCHEN	0.00	0.00	0.00	0.00	0.00	0.00
[0312]EMSAD 12 EL JUNCAL	0.00	0.00	0.00	0.00	0.00	0.00
[0313]EMSAD 13 CARMEN II	0.00	0.00	0.00	0.00	0.00	0.00
[0314]EMSAD 14 TESORO	0.00	0.00	0.00	0.00	0.00	0.00
[0318]EMSAD 18 CHINA	0.00	0.00	0.00	0.00	0.00	0.00
[0319]EMSAD 19 CONQUISTA CAMPESINA	0.00	0.00	0.00	0.00	0.00	0.00
[0320]EMSAD 20 PICH	0.00	0.00	0.00	0.00	0.00	0.00
[0321]EMSAD 21 EL NARANJO	0.00	0.00	0.00	0.00	0.00	0.00
[0322]EMSAD 22 CONSTITUCION	0.00	0.00	0.00	0.00	0.00	0.00
Total de Egresos	**376,076,032.01**	**36,457,833.26**	**412,533,865.27**	**412,533,864.26**	**365,028,045.23**	**1.01**

ELABORO

C.P. JULIO ANTONIO TUZ COLLI
JEFE DEL DEPARTAMENTO DE CONTABILIDAD

AUTORIZO

ING. ADLEMI SANTIAGO RAMIREZ, M. EN M.
DIRECTORA GENERAL

06/03/2017 06:43 p.m.Borrador

CUENTA PÚBLICA 2016
ENTE PÚBLICO: COLEGIO DE BACHILLERES DEL ESTADO DE CAMPECHE
Formato 6c Estado Analítico del Ejercicio del Presupuesto de Egresos Detallado - LDF
Clasificación Funcional (Finalidad y Función)
Del 1o. de enero al 31 de diciembre de 2016
(PESOS)

Concepto (c)	Egresos					Subejercicio (e)
	Aprobado (d)	Ampliaciones/ (Reducciones)	Modificado	Devengado	Pagado	
I. Gasto No Etiquetado (I=A+B+C+D)	**376,076,032.01**	**36,457,833.26**	**412,533,865.27**	**412,533,864.26**	**365,028,045.23**	**1.01**
A. Gobierno (A=a1+a2+a3+a4+a5+a6+a7+a8)	**0.00**	**0.00**	**0.00**	**0.00**	**0.00**	**0.00**
a1) Legislación	0.00	0.00	0.00	0.00	0.00	0.00
a2) Justicia	0.00	0.00	0.00	0.00	0.00	0.00
a3) Coordinación de la Política de Gobierno	0.00	0.00	0.00	0.00	0.00	0.00
a4) Relaciones Exteriores	0.00	0.00	0.00	0.00	0.00	0.00
a5) Asuntos Financieros y Hacendarios	0.00	0.00	0.00	0.00	0.00	0.00
a6) Seguridad Nacional	0.00	0.00	0.00	0.00	0.00	0.00
a7) Asuntos de Orden Público y de Seguridad Interior	0.00	0.00	0.00	0.00	0.00	0.00
a8) Otros Servicios Generales	0.00	0.00	0.00	0.00	0.00	0.00
B. Desarrollo Social (B=b1+b2+b3+b4+b5+b6+b7)	**376,076,032.01**	**36,457,833.26**	**412,533,865.27**	**412,533,864.26**	**365,028,045.23**	**1.01**
b1) Protección Ambiental	0.00	0.00	0.00	0.00	0.00	0.00
b2) Vivienda y Servicios a la Comunidad	0.00	0.00	0.00	0.00	0.00	0.00
b3) Salud	0.00	0.00	0.00	0.00	0.00	0.00
b4) Recreación, Cultura y Otras Manifestaciones Sociales	0.00	0.00	0.00	0.00	0.00	0.00
b5) Educación	376,076,032.01	36,457,833.26	412,533,865.27	412,533,864.26	365,028,045.23	1.01
b6) Protección Social	0.00	0.00	0.00	0.00	0.00	0.00
b7) Otros Asuntos Sociales	0.00	0.00	0.00	0.00	0.00	0.00
C. Desarrollo Económico (C=c1+c2+c3+c4+c5+c6+c7+c8+c9)	**0.00**	**0.00**	**0.00**	**0.00**	**0.00**	**0.00**
c1) Asuntos Económicos, Comerciales y Laborales en General	0.00	0.00	0.00	0.00	0.00	0.00
c2) Agropecuaria, Silvicultura, Pesca y Caza	0.00	0.00	0.00	0.00	0.00	0.00
c3) Combustibles y Energía	0.00	0.00	0.00	0.00	0.00	0.00
c4) Minería, Manufacturas y Construcción	0.00	0.00	0.00	0.00	0.00	0.00
c5) Transporte	0.00	0.00	0.00	0.00	0.00	0.00
c6) Comunicaciones	0.00	0.00	0.00	0.00	0.00	0.00
c7) Turismo	0.00	0.00	0.00	0.00	0.00	0.00
c8) Ciencia, Tecnología e Innovación	0.00	0.00	0.00	0.00	0.00	0.00
c9) Otras Industrias y Otros Asuntos Económicos	0.00	0.00	0.00	0.00	0.00	0.00
D. Otras No Clasificadas en Funciones Anteriores (D=d1+d2+d3+d4)	**0.00**	**0.00**	**0.00**	**0.00**	**0.00**	**0.00**
d1) Transacciones de la Deuda Publica / Costo Financiero de la Deuda	0.00	0.00	0.00	0.00	0.00	0.00
d2) Transferencias, Participaciones y Aportaciones Entre Diferentes Niveles y Ordenes de Gobierno	0.00	0.00	0.00	0.00	0.00	0.00
d3) Saneamiento del Sistema Financiero	0.00	0.00	0.00	0.00	0.00	0.00
d4) Adeudos de Ejercicios Fiscales Anteriores	0.00	0.00	0.00	0.00	0.00	0.00
II. Gasto Etiquetado (II=A+B+C+D)	**0.00**	**0.00**	**0.00**	**0.00**	**0.00**	**0.00**
A. Gobierno (A=a1+a2+a3+a4+a5+a6+a7+a8)	**0.00**	**0.00**	**0.00**	**0.00**	**0.00**	**0.00**
a1) Legislación	0.00	0.00	0.00	0.00	0.00	0.00
a2) Justicia	0.00	0.00	0.00	0.00	0.00	0.00
a3) Coordinación de la Politica de Gobierno	0.00	0.00	0.00	0.00	0.00	0.00
a4) Relaciones Exteriores	0.00	0.00	0.00	0.00	0.00	0.00
a5) Asuntos Financieros y Hacendarios	0.00	0.00	0.00	0.00	0.00	0.00
a6) Seguridad Nacional	0.00	0.00	0.00	0.00	0.00	0.00
a7) Asuntos de Orden Público y de Seguridad Interior	0.00	0.00	0.00	0.00	0.00	0.00
a8) Otros Servicios Generales	0.00	0.00	0.00	0.00	0.00	0.00
B. Desarrollo Social (B=b1+b2+b3+b4+b5+b6+b7)	**0.00**	**0.00**	**0.00**	**0.00**	**0.00**	**0.00**
b1) Protección Ambiental	0.00	0.00	0.00	0.00	0.00	0.00
b2) Vivienda y Servicios a la Comunidad	0.00	0.00	0.00	0.00	0.00	0.00
b3) Salud	0.00	0.00	0.00	0.00	0.00	0.00
b4) Recreación, Cultura y Otras Manifestaciones Sociales	0.00	0.00	0.00	0.00	0.00	0.00
b5) Educación	0.00	0.00	0.00	0.00	0.00	0.00
b6) Protección Social	0.00	0.00	0.00	0.00	0.00	0.00
b7) Otros Asuntos Sociales	0.00	0.00	0.00	0.00	0.00	0.00
C. Desarrollo Económico (C=c1+c2+c3+c4+c5+c6+c7+c8+c9)	**0.00**	**0.00**	**0.00**	**0.00**	**0.00**	**0.00**
c1) Asuntos Económicos, Comerciales y Laborales en General	0.00	0.00	0.00	0.00	0.00	0.00

CUENTA PÚBLICA 2016
ENTE PÚBLICO: COLEGIO DE BACHILLERES DEL ESTADO DE CAMPECHE
Formato 6c Estado Analítico del Ejercicio del Presupuesto de Egresos Detallado - LDF
Clasificación Funcional (Finalidad y Función)
Del 1o. de enero al 31 de diciembre de 2016
(PESOS)

Concepto (c)	Egresos					Subejercicio (e)
	Aprobado (d)	Ampliaciones/ (Reducciones)	Modificado	Devengado	Pagado	
c2) Agropecuaria, Silvicultura, Pesca y Caza	0.00	0.00	0.00	0.00	0.00	0.00
c3) Combustibles y Energía	0.00	0.00	0.00	0.00	0.00	0.00
c4) Minería, Manufacturas y Construcción	0.00	0.00	0.00	0.00	0.00	0.00
c5) Transporte	0.00	0.00	0.00	0.00	0.00	0.00
c6) Comunicaciones	0.00	0.00	0.00	0.00	0.00	0.00
c7) Turismo	0.00	0.00	0.00	0.00	0.00	0.00
c8) Ciencia, Tecnología e Innovación	0.00	0.00	0.00	0.00	0.00	0.00
c9) Otras Industrias y Otros Asuntos Económicos	0.00	0.00	0.00	0.00	0.00	0.00
D. Otras No Clasificadas en Funciones Anteriores (D=d1+d2+d3+d4)	**0.00**	**0.00**	**0.00**	**0.00**	**0.00**	**0.00**
d1) Transacciones de la Deuda Publica / Costo Financiero de la Deuda	0.00	0.00	0.00	0.00	0.00	0.00
d2) Transferencias, Participaciones y Aportaciones Entre Diferentes Niveles y Ordenes de Gobierno	0.00	0.00	0.00	0.00	0.00	0.00
d3) Saneamiento del Sistema Financiero	0.00	0.00	0.00	0.00	0.00	0.00
d4) Adeudos de Ejercicios Fiscales Anteriores	0.00	0.00	0.00	0.00	0.00	0.00
III. Total de Egresos (III = I + II)	**376,076,032.01**	**36,457,833.26**	**412,533,865.27**	**412,533,864.26**	**365,028,045.23**	**1.01**

ELABORO

C.P. JULIO ANTONIO TUZ COLLI
JEFE DEL DEPARTAMENTO DE CONTABILIDAD

04/03/2017 04:36:27 p.m. Bom Mar

AUTORIZO

ING. ADLEMI SANTIAGO RAMIREZ, M. EN M.
DIRECTORA GENERAL

CUENTA PÚBLICA 2016
ENTE PÚBLICO: COLEGIO DE BACHILLERES DEL ESTADO DE CAMPECHE
Formato 6d Estado Analítico del Ejercicio del Presupuesto de Egresos Detallado - LDF
Clasificación de Servicios Personales por Categoría
Del 1o. de enero al 31 de diciembre de 2016
(PESOS)

Concepto (c)	Egresos					Subejercicio (e)
	Aprobado (d)	Ampliaciones/ (Reducciones)	Modificado	Devengado	Pagado	
I. Gasto No Etiquetado (I=A+B+C+D+E+F)	**342,304,584.00**	**(66,971,696.33)**	**275,332,887.67**	**275,332,887.67**	**254,868,514.75**	**0.00**
A. Personal Administrativo y de Servicio Público	342,304,584.00	(66,971,696.33)	275,332,887.67	275,332,887.67	254,868,514.75	0.00
B. Magisterio	0.00	0.00	0.00	0.00	0.00	0.00
C. Servicios de Salud (C=c1+c2)	0.00	0.00	0.00	0.00	0.00	0.00
c1) Personal Administrativo	0.00	0.00	0.00	0.00	0.00	0.00
c2) Personal Médico, Paramédico y afín	0.00	0.00	0.00	0.00	0.00	0.00
D. Seguridad Pública	0.00	0.00	0.00	0.00	0.00	0.00
E. Gastos asociados a la implementación de nuevas leyes federales o reformas a las mismas (E = e1 + e2)	0.00	0.00	0.00	0.00	0.00	0.00
e1) Nombre del Programa o Ley 1	0.00	0.00	0.00	0.00	0.00	0.00
e2) Nombre del Programa o Ley 2	0.00	0.00	0.00	0.00	0.00	0.00
F. Sentencias laborales definitivas	0.00	0.00	0.00	0.00	0.00	0.00
II. Gasto Etiquetado (II=A+B+C+D+E+F)	**0.00**	**0.00**	**0.00**	**0.00**	**0.00**	**0.00**
A. Personal Administrativo y de Servicio Público	0.00	0.00	0.00	0.00	0.00	0.00
B. Magisterio	0.00	0.00	0.00	0.00	0.00	0.00
C. Servicios de Salud (C=c1+c2)	0.00	0.00	0.00	0.00	0.00	0.00
c1) Personal Administrativo	0.00	0.00	0.00	0.00	0.00	0.00
c2) Personal Médico, Paramédico y afín	0.00	0.00	0.00	0.00	0.00	0.00
D. Seguridad Pública	0.00	0.00	0.00	0.00	0.00	0.00
E. Gastos asociados a la implementación de nuevas leyes federales o reformas a las mismas (E = e1 + e2)	0.00	0.00	0.00	0.00	0.00	0.00
e1) Nombre del Programa o Ley 1	0.00	0.00	0.00	0.00	0.00	0.00
e2) Nombre del Programa o Ley 2	0.00	0.00	0.00	0.00	0.00	0.00
F. Sentencias laborales definitivas	0.00	0.00	0.00	0.00	0.00	0.00
III. Total del Gasto en Servicios Personales (III = I + II)	**342,304,584.00**	**(66,971,696.33)**	**275,332,887.67**	**275,332,887.67**	**254,868,514.75**	**0.00**

ELABORO

C.P. JULIO ANTONIO TUZ COLLI
JEFE DEL DEPARTAMENTO DE CONTABILIDAD

AUTORIZO

ING. ADLEMI SANTIAGO RAMIREZ, M. EN M.
DIRECTORA GENERAL

04/03/2017 01:12:24 p.m. Borrador

CUENTA PÚBLICA 2016

Nombre del Ente Público

Anexo 3 Guía de Cumplimiento de la Ley de Disciplina Financiera de las Entidades Federativas y Municipios

Del 1 de enero al 31 de diciembre de 2016

Indicadores de Observancia (c)	Implementación				Resultado		Fundamento (h)	Comentarios (i)
	SI		NO					
		Mecanismo de Verificación (d)		Fecha estimada de cumplimiento (e)	Monto o valor (f)	Unidad (pesos/porcentaje) (g)		
INDICADORES PRESUPUESTARIOS								
A. INDICADORES CUANTITATIVOS								
1 Balance Presupuestario Sostenible (j)								
a. Propuesto	N.A.	Iniciativa de Ley de Ingresos y Proyecto de Presupuesto de Egresos	N.A.	N.A.	N.A.	pesos	Art. 6 y 19 de la LDF	N.A.
b. Aprobado	N.A.	Ley de Ingresos y Presupuesto de Egresos	N.A.	N.A.	N.A.	pesos	Art. 6 y 19 de la LDF	N.A.
c. Ejercido	N.A.	Cuenta Pública / Formato 4 LDF	N.A.	N.A.	N.A.	pesos	Art. 6 y 19 de la LDF	N.A.
2 Balance Presupuestario de Recursos Disponibles Sostenible (k)								
a. Propuesto	N.A.	Iniciativa de Ley de Ingresos y Proyecto de Presupuesto de Egresos	N.A.	N.A.	N.A.	pesos	Art. 6 y 19 de la LDF	N.A.
b. Aprobado	N.A.	Ley de Ingresos y Presupuesto de Egresos	N.A.	N.A.	N.A.	pesos	Art. 6 y 19 de la LDF	N.A.
c. Ejercido	N.A.	Cuenta Pública / Formato 4 LDF	N.A.	N.A.	N.A.	pesos	Art. 6 y 19 de la LDF	N.A.
3 Financiamiento Neto dentro del Techo de Financiamiento Neto (l)								
a. Propuesto	N.A.	Iniciativa de Ley de Ingresos	N.A.	N.A.	N.A.	pesos	Art. 6, 19 y 46 de la LDF	N.A.
b. Aprobado	N.A.	Ley de Ingresos	N.A.	N.A.	N.A.	pesos	Art. 6, 19 y 46 de la LDF	N.A.
c. Ejercido	N.A.	Cuenta Pública / Formato 4 LDF	N.A.	N.A.	N.A.	pesos	Art. 6, 19 y 46 de la LDF	N.A.
4 Recursos destinados a la atención de desastres naturales								
a. Asignación al fideicomiso para desastres naturales (m)								
a.1 Aprobado	N.A.	Reporte Trim. Formato 6 a)	N.A.	N.A.	N.A.	pesos	Art. 9 de la LDF	N.A.

CUENTA PÚBLICA 2016

Nombre del Ente Público

Anexo 3 Guía de Cumplimiento de la Ley de Disciplina Financiera de las Entidades Federativas y Municipios

Del 1 de enero al 31 de diciembre de 2016

Indicadores de Observancia (c)	Implementación				Resultado		Fundamento (h)	Comentarios (i)
	SI		NO					
		Mecanismo de Verificación (d)		Fecha estimada de cumplimiento (e)	Monto o valor (f)	Unidad (pesos/porcentaje) (g)		
a.2 Pagado	N.A.	Cuenta Pública / Formato 6 a)	N.A.	N.A.	N.A.	pesos	Art. 9 de la LDF	N.A.
b. Aportación promedio realizada por la Entidad Federativa durante los 5 ejercicios previos, para infraestructura dañada por desastres naturales (n)	N.A.	Autorizaciones de recursos aprobados por el FONDEN	N.A.	N.A.	N.A.	pesos	Art. 9 de la LDF	N.A.
c. Saldo del fideicomiso para desastres naturales (o)	N.A.	Cuenta Pública / Auxiliar de Cuentas	N.A.	N.A.	N.A.	pesos	Art. 9 de la LDF	N.A.
d. Costo promedio de los últimos 5 ejercicios de la reconstrucción de infraestructura dañada por desastres naturales (p)	N.A.	Autorizaciones de recursos aprobados por el FONDEN	N.A.	N.A.	N.A.	pesos	Art. 9 de la LDF	N.A.
5 Techo para servicios personales (q)								
a. Asignación en el Presupuesto de Egresos	N.A.	Reporte Trim. Formato 6 d)	N.A.	N.A.	N.A.	pesos	Art. 10 y 21 de la LDF	N.A.
b. Ejercido	N.A.	Reporte Trim. Formato 6 d)	N.A.	N.A.	N.A.	pesos	Art. 13 fracc. V y 21 de la LDF	N.A.
6 Previsiones de gasto para compromisos de pago derivados de APPs (r)								
a. Asignación en el Presupuesto de Egresos	N.A.	Presupuesto de Egresos	N.A.	N.A.	N.A.	pesos	Art. 11 y 21 de la LDF	N.A.
7 Techo de ADEFAS para el ejercicio fiscal (s)								
a. Propuesto	N.A.	Proyecto de Presupuesto de Egresos	N.A.	N.A.	N.A.	pesos	Art. 12 y 20 de la LDF	N.A.
b. Aprobado	N.A.	Reporte Trim. Formato 6 a)	N.A.	N.A.	N.A.	pesos	Art. 12 y 20 de la LDF	N.A.
c. Ejercido	N.A.	Cuenta Pública / Formato 6 a)	N.A.	N.A.	N.A.	pesos	Art. 12 y 20 de la LDF	N.A.
B. INDICADORES CUALITATIVOS								
1 Iniciativa de Ley de Ingresos y Proyecto de Presupuesto de Egresos								

CUENTA PÚBLICA 2016

Nombre del Ente Público

Anexo 3 Guía de Cumplimiento de la Ley de Disciplina Financiera de las Entidades Federativas y Municipios

Del 1 de enero al 31 de diciembre de 2016

Indicadores de Observancia (c)	Implementación				Resultado		Fundamento (h)	Comentarios (i)
	SI		NO					
		Mecanismo de Verificación (d)		Fecha estimada de cumplimiento (e)	Monto o valor (f)	Unidad (pesos/porcentaje) (g)		
a. *Objetivos anuales, estrategias y metas para el ejercicio fiscal (t)*	N.A.	Iniciativa de Ley de Ingresos y Proyecto de Presupuesto de Egresos	N.A.	N.A.	N.A.	N.A.	Art. 5 y 18 de la LDF	N.A.
b. *Proyecciones de ejercicios posteriores (u)*	N.A.	Iniciativa de Ley de Ingresos y Proyecto de Presupuesto de Egresos / Formatos 7 a) y b)	N.A.	N.A.	N.A.	N.A.	Art. 5 y 18 de la LDF	N.A.
c. *Descripción de riesgos relevantes y propuestas de acción para enfrentarlos (v)*	N.A.	Iniciativa de Ley de Ingresos y Proyecto de Presupuesto de Egresos	N.A.	N.A.	N.A.	N.A.	Art. 5 y 18 de la LDF	N.A.
d. *Resultados de ejercicios fiscales anteriores y el ejercicio fiscal en cuestión (w)*	N.A.	Iniciativa de Ley de Ingresos y Proyecto de Presupuesto de Egresos / Formatos 7 c) y d)	N.A.	N.A.	N.A.	N.A.	Art. 5 y 18 de la LDF	N.A.
e. *Estudio actuarial de las pensiones de sus trabajadores (x)*	N.A.	Proyecto de Presupuesto de Egresos / Formato 8	N.A.	N.A.	N.A.	N.A.	Art. 5 y 18 de la LDF	N.A.
2 Balance Presupuestario de Recursos Disponibles, en caso de ser negativo								
a. *Razones excepcionales que justifican el Balance Presupuestario de Recursos Disponibles negativo (y)*	N.A.	Iniciativa de Ley de Ingresos o Proyecto de Presupuesto de Egresos	N.A.	N.A.	N.A.	N.A.	Art. 6 y 19 de la LDF	N.A.
b. *Fuente de recursos para cubrir el Balance Presupuestario de Recursos Disponibles negativo (z)*	N.A.	Iniciativa de Ley de Ingresos o Proyecto de Presupuesto de Egresos	N.A.	N.A.	N.A.	N.A.	Art. 6 y 19 de la LDF	N.A.
c. *Número de ejercicios fiscales y acciones necesarias para cubrir el Balance Presupuestario de Recursos Disponibles negativo (aa)*	N.A.	Iniciativa de Ley de Ingresos o Proyecto de Presupuesto de Egresos	N.A.	N.A.	N.A.	N.A.	Art. 6 y 19 de la LDF	N.A.

CUENTA PÚBLICA 2016

Nombre del Ente Público

Anexo 3 Guía de Cumplimiento de la Ley de Disciplina Financiera de las Entidades Federativas y Municipios

Del 1 de enero al 31 de diciembre de 2016

Indicadores de Observancia (c)		Implementación				Resultado		Fundamento (h)	Comentarios (i)
		SI		NO					
			Mecanismo de Verificación (d)		Fecha estimada de cumplimiento (e)	Monto o valor (f)	Unidad (pesos/porcentaje) (g)		
d.	*Informes Trimestrales sobre el avance de las acciones para recuperar el Balance Presupuestario de Recursos Disponibles (bb)*	N.A.	Reporte Trim. y Cuenta Pública	N.A.	N.A.	N.A.	N.A.	Art. 6 y 19 de la LDF	N.A.
3	**Servicios Personales**								
a.	*Remuneraciones de los servidores públicos (cc)*	N.A.	Proyecto de Presupuesto	N.A.	N.A.	N.A.	N.A.	Art. 10 y 21 de la LDF	N.A.
b.	*Previsiones salariales y económicas para cubrir incrementos salariales, creación de plazas y otros (dd)*	N.A.	Proyecto de Presupuesto	N.A.	N.A.	N.A.	N.A.	Art. 10 y 21 de la LDF	N.A.
INDICADORES DEL EJERCICIO PRESUPUESTARIO									
A. INDICADORES CUANTITATIVOS									
1	**Ingresos Excedentes derivados de Ingresos de Libre Disposición**								
a.	*Monto de Ingresos Excedentes derivados de ILD (ee)*	N.A.	Cuenta Pública / Formato 5	N.A.	N.A.	N.A.	pesos	Art. 14 y 21 de la LDF	N.A.
b.	*Monto de Ingresos Excedentes derivados de ILD destinados al fin del A.14, fracción I de la LDF (ff)*	N.A.	Cuenta Pública	N.A.	N.A.	N.A.	pesos	Art. 14 y 21 de la LDF	N.A.
c.	*Monto de Ingresos Excedentes derivados de ILD destinados al fin del A.14, fracción II, a) de la LDF (gg)*	N.A.	Cuenta Pública	N.A.	N.A.	N.A.	pesos	Art. 14 y 21 de la LDF	N.A.
d.	*Monto de Ingresos Excedentes derivados de ILD destinados al fin del A.14, fracción II, b) de la LDF (hh)*	N.A.	Cuenta Pública	N.A.	N.A.	N.A.	pesos	Art. 14 y 21 de la LDF	N.A.
e.	*Monto de Ingresos Excedentes derivados de ILD destinados al fin del artículo noveno transitorio de la LDF (ii)*	N.A.	N.A.	N.A.	N.A.	N.A.	pesos	Art. Noveno Transitorio de la LDF	N.A.
B. INDICADORES CUALITATIVOS									
1	**Análisis Costo-Beneficio para programas o proyectos de inversión mayores a 10 millones de UDIS (jj)**	N.A.	Página de Internet de la Secretaría de Finanzas o Tesorería Municipal	N.A.	N.A.	N.A.	N.A.	Art. 13 frac. III y 21 de la LDF	N.A.

CUENTA PÚBLICA 2016

Nombre del Ente Público

Anexo 3 Guía de Cumplimiento de la Ley de Disciplina Financiera de las Entidades Federativas y Municipios

Del 1 de enero al 31 de diciembre de 2016

Indicadores de Observancia (c)	Implementación				Resultado		Fundamento (h)	Comentarios (i)
	SI		NO					
		Mecanismo de Verificación (d)		Fecha estimada de cumplimiento (e)	Monto o valor (f)	Unidad (pesos/porcentaje) (g)		
2 **Análisis de conveniencia y análisis de transferencia de riesgos de los proyectos APPs (kk)**	N.A.	Página de internet de la Secretaría de Finanzas o Tesorería Municipal	N.A.	N.A.	N.A.	N.A.	Art. 13 frac. III y 21 de la LDF	N.A.
3 **Identificación de población objetivo, destino y temporalidad de subsidios (ll)**	N.A.	Página de internet de la Secretaría de Finanzas o Tesorería Municipal	N.A.	N.A.	N.A.	N.A.	Art. 13 frac. VII y 21 de la LDF	N.A.
INDICADORES DE DEUDA PÚBLICA								
A. INDICADORES CUANTITATIVOS								
1 **Obligaciones a Corto Plazo**								
a. *Límite de Obligaciones a Corto Plazo (mm)*	N.A.	N.A.	N.A.	N.A.	N.A.	pesos	Art. 30 frac. I de la LDF	N.A.
b. *Obligaciones a Corto Plazo (nn)*	N.A.	N.A.	N.A.	N.A.	N.A.	pesos	Art. 30 frac. I de la LDF	N.A.

ELABORO

C.P. JULIO ANTONIO TUZ COLLI
JEFE DEL DEPARTAMENTO DE CONTABILIDAD

AUTORIZO

ING. ADLEMI SANTIAGO RAMIREZ, M. EN M.
DIRECTORA GENERAL

Recomendaciones específicas:

Cada Ente Público utilizará los conceptos que le son aplicables. En aquéllos que no lo sean, el Ente Público deberá anotar N.A. (No Aplica); por lo que no se deben eliminar el resto de los conceptos.